Director
LEÃO VELLOSO

Correio da Manhã

Proprietario
EDMUNDO BITTENCOURT

Endereço telegraphico — "CORREOMANHA"
Impresso em papel de HOLMBERG BECH & C°. — Stockolmo e Rio.

Director, 1358, C.—Red. 5698, C.—Administração, 27, Central.
Impresso em papel de NORDSKOG & C°. — Christiania — Rio.

ANNO XIX -- N. 7.770
Gerente — V. A. DUARTE FELIX

RIO DE JANEIRO — QUARTA-FEIRA, 9 DE JUNHO DE 1920

REDACÇÃO
Largo da Carioca n. 13

O MOMENTO INTERNACIONAL — Serviços da Associated Press, Havas, Americana e correspondentes especiaes

Lloyd George considera a Russia um elemento essencial á existencia da Europa

Foi installada hontem, em Chicago, a Convenção Nacional Republicana para a escolha dos candidatos á presidencia e vice-presidencia dos Estados Unidos

AS ELEIÇÕES ALLEMÃS

O pleito correu sem incidentes

O GABINETE MUELLER PEDIU DEMISSÃO | Os resultados na capital e nas provincias

Berlim, 7 (Retardado) — Os socialistas independentes tiveram pequena maioria nas eleições de domingo, segundo dados seguros publicados esta noite.

Eis a distribuição de votos:

Socialistas independentes	3.648.000
Socialistas da maioria	3.525.000
Partido do Povo Allemão	2.647.000
Democratas	1.627.000
Nacionalistas	2.172.000
Centristas	1.804.000
Communistas	329.000

A imprensa liberal e o jornal socialista "Vorwaerts" não se mostram satisfeitos com o resultado, emquanto que os jornaes conservadores manifestam contentamento.

Os resultados pela manhã

Berlim, 8 — A's 8 horas da manhã de hoje, segundo os resultados da eleição em 317 districtos, estavam eleitos: Socialistas Maioristas, 86; Independentes, 57; do Partido do Centro, 43; do Partido do Povo Allemão, 49; Democratas, 27; do Partido do Povo Bavaro, 12; Communistas, 1; de outros partidos, 8.

O gabinete demitte-se

Washington, 8 — O ministerio allemão apresentou hoje a sua demissão ao presidente Ebert, segundo um despacho enviado de Berlim pelo correspondente da Associated Press.

A informação accrescenta que o presidente da Republica Allemã pediu aos membros do gabinete que se conservassem provisoriamente nos seus cargos.

Os independentes vencem na capital

Paris, 7 — As noticias que chegam de Berlim sobre as eleições informam que o pleito correu sem incidentes.

Os socialistas independentes tinham organizado cortejos que desfilaram pelas ruas daquella capital em completa ordem.

Ha a assignalar que em 140.000 alistados, uma média de 25 °|° não compareceram ás urnas.

Os socialistas da maioria figuram em primeiro logar nas listas dos eleitos em Moguncia, Offenbach, Nuremberg e Francfort. Por seu lado, os socialistas independentes venceram em Berlim, nas Provincias do Norte e no Sarre. Os conservadores e moderados, em Darmstadt, Wiesbaden e Worms.

A Liga dos Camponezes de Vurtembergue

Paris, 8 — As ultimas informações procedentes de Berlim dizem que entre os novos deputados eleitos até hontem figuram tres membros da Liga dos Camponezes do Wurtembergue, um guelfo e um communista. Entre as personalidades em evidencia que lograram ser eleitos, estão os srs. Fehrenbach, presidente da Assembléa Nacional, e Wirth, ministro das Finanças.

A reeleição do chanceller Mueller

Berlim, 8 — As ultimas informações sobre o pleito eleitoral deixam prever a probabilidade de que o blóco da colligação disponha de pequena maioria no Reichstag. Os resultados procedentes das provincias mostram que os socialistas da Maioria estão tomando a frente aos independentes nos centros metropolitanos. Ainda não se conhecem os resultados de muitos districtos ruraes.

A reeleição do chanceller Mueller é ainda duvidosa.

Os democratas continuam a perder terreno em comparação com os outros partidos da colligação.

Commentarios da imprensa franceza

Paris, 8 — Os jornaes de hoje, commentando os resultados já conhecidos das eleições allemãs, são unanimes em confirmar que os principaes resultados foram alcançados pelos partidos da extrema direita e da extrema esquerda.

Em consequencia disso a autoridade governamental vae tornar-se mais precaria, e a constituição de um blóco parlamentar governista será mais difficil.

Todos os jornaes parisienses exprimem o receio de que a vontade de executar lealmente o Tratado de Versalhes se torne mais duvidosa com o novo Parlamento do que com o antigo, e esperam que os alliados, comprehendendo a lição que se póde tirar do pleito, concordarão com a França em exigir da Allemanha garantias solidas e positivas da sua boa vontade.

O COMMERCIO ALLEMÃO NA AMERICA DO SUL

—:—

A navegação entre Hamburgo, Rio e Buenos Aires

BERLIM, 8 — O restabelecimento do commercio allemão na America do Sul vae ter inicio com a partida em meiados de junho, do primeiro navio de carga allemão, o "Udine" da Hamburgo Sudamerikanische Linie, para os portos do Brasil e da Argentina.

A companhia, que estava se servindo de alguns vapores fretados e veleiros no trafego com a America do Sul, recomeça agora o serviço com vapores allemães. Outro vapor, o "Crownshagen" tem a partida marcada para meiados de julho; depois dessa data, a companhia incorporará um navio seu, recentemente construido, de 7.500 toneladas.

Em circulos maritimos allemães mostra-se grande desejo de recuperar a antiga posição do commercio allemão na America do Sul e teme-se que e americanos, que são hostis geiros no transporte de mercadorias nacionaes será prejudicial aos interesses allemães e beneficiará os inglezes e americanos que são hostis ao desenvolvimento do commercio allemão de exportação.

Com esse proposito está se fazendo activa campanha de imprensa no sentido de que os exportadores allemães prefiram os navios nacionaes.

O general Pershing

Washington, 8 — O general Pershing, commandante em chefe das tropas norte-americanas na França, escreveu ao sr. Bakar, ministro da Guerra, pedindo permissão para retirar-se do serviço activo dentro de poucos mezes.

O "record" da descida em para-quédas

San Antonio, Texas, 8 — O tenente John Wilson, do exercito norte-americano, bateu o record universal de descida em para-quedas deixando-se cair de uma altura de 19.800 pés no campo de aviação de Kelley.

A experiencia realizou-se hoje. O detentor desse record era um francez que tinha se atirado de uma altura de 14.000 pés.

A situação economica da França

Paris, 8, — Os jornaes estudam detidamente a situação economica da França, observando symptomas de baixa nos mercados. Taes phenomenos são attribuidos a uma serie de circumstancias politicas favoraveis e especialmente á certeza adquirida no estrangeiro de que a Frana conseguirá eliminar em breve todos os factores de desordens, desde que novamente o povo francez volte a trabalhar com energia e intelligencia. Os jornaes vêm nos campos a promessa de uma coberba colheita, cujos effeitos beneficos se hão de fazer sentir infallivelmente.

O "Petit Parisien" assignala que a abstenção voluntaria que se vem notando entre os consumidores e que parece generalizar-se exercerá certa influencia sobre os fornecedores. Estes, comquanto já confessem que as materias primas estão diminuindo, declaram que os effeitos desta baixa somente daqui a alguns mezes poderão ser sentidos. Os consumidores respondem aos fornecedores por uma nova especie de greve, a "greve da compra" a qual se torna sensivel especialmente no commercio de roupas. O "Echo de Paris" estende-se em considerações sobre a baixa dos couros, que de abril até hoje têm attingido de 750 a 130 francos por cem kilos, conforme a qualidade. O "Excelsior" observa uma baixa geral nos viveres. Assim em Marselha quatro grandes casas tinham reduzido expontaneamente os seus preços de 25 por cento. O mercado dos animaes destinados ao talho accusava tambem uma baixa notavel nas feiras de Gorsses e Gorreze. O preço dos vinhos igualmente descera no Lot e no Garonna, com a perspectiva de magnifica vindima.

A resposta da Turqua ás condições de paz

Constantinopla, 8 — A commissão encarregada de redigir a resposta da Turquia ás condições de paz apresentadas pelos alliados trabalha activamente para concluil-a o mais breve possivel.

O grão vizir espera poder partir para Paris na proxima semana levando a resposta.

Consta que o grão vizir terá na capital da França uma conferencia com o sr. Venizelos, chefe do governo grego.

O bolshevismo na Persia

Teheran, 8 — O consulado allemão em Tabriz foi hontem sitiado por grande multidão que exigia a entrega de varios bolshevistas persas, que ali se tinha refugiado. O consul, s., Wustron recusou entregar os homens, originando-se tremenda luta em que foram uzadas metralhadoras.

Durante o combate, o consul Wustrow se suicidou.

A União Inter-Parlamentar

Haya, 8 — O Conselho da União Inter-Parlamentar designou a cidade de Stockholmo para séde da reunião de 1921.

A Russia dos Soviets

O governo de Irkutsk pediu o banimento dos diplomatas russos na China

Pekim, 8 — As autoridades sovietistas de Irkutsk, na Siberia, solicitaram do governo chinez o banimento dos diplomatas e consules da velha Russia e que continuam a viver na China, desde a quéda do imperador Nicoláo.

O pedido que é assignado pelo sr. Janson delegado do Conselho dos Commissarios na Siberia e no Extremo Oriente, salienta que esses diplomatas e consules têm sido sustentados pelos chinezes, mediante o pagamento de indemnização devida pela geurra dos "boxers", á qual o governo sovietista diz renunciar.

A nota termina nestes termos: "Os poderes de que se achavam investidos esses funccionarios deixaram de existir. Não obstante, elles continuam a viver excellentemente da exploração dos chinezes, com a cumplicidade do Japão e dos alliados. O povo chinez deve pois reconhecer a necessidade de banir do seu territorio esses exploradores."

Varsovia, 8 — Na região de Vilfo duzentos camponezes, naturaes da Russia Branca, armaram-se e partiram, sob o commando de officiaes polacos, para combater na frente polaca contra os bolchevistas.

Honolulu, 8 — Um telegramma de Tokio para o jornal *Nippu Jiji* refere que o Ministerio da Guerra japonez informa que algumas centenas de japonezes, entre os quães mulheres e creanças foram assassinados em Nikolaievsk pelos bolchevistas, no dia 12 de fevereiro.

A pequena guarnição japoneza defendeu a legação durante cinco dias e quando não póde mais resistir queimou todos os documentos officiaes; em seguida os soldados se suicidaram.

Moscou, 8 — Um communicado official do quartel-general dos exercitos vermelhos, datado de hontem, diz:

"Desalojámos o inimigo das suas posições a sete milhas a léste de Bodrnishke. Todos os esforços do inimigo para forçar a retirada das nossas tropas na região noroeste de Kiew, fracassaram. Detivemos o avanço dos polacos ao sul de Gaisen, depois de combates violentissimos."

O rei da Italia recebe um jornalista brasileiro

Roma, 7. — (Retardado — Foi recebido em audiencia particular pelo rei Victor Manoel III, o sr. Affonso Lopes de Almeida, jornalista e literato brasileiro, que seguirá depois de amanhã para Paris, e que antes de partir foi apresentar as suas despedidas ao soberno da Italia, que lhe manifestou os seus altos sentimentos de sympathia pelo Brasil onde o monarcha italiano tem muitos amigos. O sr. Affonso Lopes de Almeida agradeceu as palavras amaveis do rei Victor Manoel III.

Ao jornalista brasileiro, antes de sua retirada para a capital franceza, os jornalistas italianos vão offerecer um banquete de despedida.

O Brasil na Feira Internacional de Padua

Roma, 7, (Retardado) — Communicam de Padua, que foi ali inaugurada, com grande solennidade a Feira Internacional de Amostras.

A secção brasileira, occupa todo o primeiro pavilhão, que fica situado mesmo em frente á entrada, muito bem destacado um dos que mais chamam a attenção dos visitantes.

Nesse pavilhão, os expositores brasileiros reunem os principaes productos exportaveis do Brasil, sendo para notar especialmente os productos dos Estados do Paraná e Santa Catharina, matte, fumo, tapioca, madeiras preciosas, que ali estão representadas de forma a merecer os mais justos elogios aos seus expositores.

Accresce ainda que na secção brasileira se distribuem boletins onde se faz uma efficaz propaganda do matte, mostrando-se os seus processos de cultura, as suas qualidades de nutrição e terapeutica.

Durante o tempo que estiver aberta a Feira Internacional de Amostras o pavilhão brasileiro dará todas as tardes pequenas festas, servindo matte aos seus visitantes em chavenas de delicado gosto artistico.

Prisão de um anarchista em Paris

Paris, 8, — A policia deu hontem uma busca rigorosa na residencia do anarchista militante Kaufmann adherente á Terceira Internacional de Moscow.

O rei Victor Manuel distribue condecorações de guerra

Roma, 8. — O rei Victor Manuel desejando recompensar o merito de que algumas unidades do exercito deram provas durante a guerra conferiu medalhas de ouro e de prata ás respectivas bandeiras.

Foram distinguidos com medalha de ouro os seguintes regimentos: de carabineiros, um e dois de granadeiros, decimo terceiro, trigesimo, quadragesimo setimo e quadragesimo oitavo de infanteria das Brigadas de Toscana, Saissari, Arezzo e Avellino, decimo oitavo de Bersaglieri, terceiro batalhão de Bersagliere cyclistas, vigesimo terceiro destacamento de assalto e a artilheria de engenharia.

Obtiveram medalha de prata: varios regimentos de infanteria, entre elles os decimo nono, vigesimo, quinquagesimo primeiro, quinquagesimo segundo e septuagesimo sexto, que tambem combateram em França.

A arma de infanteria recebeu tambem a cruz de Cavalheiro da Ordem Militar de Saboia pelos sacrificios soffridos e pelo valor com que se houve.

As negociações anglo-russas

Lloyd George defende a sua politica, perante á Camara dos Communs

Londres, 8 — Fazendo declarações hontem na Camara dos Communs a respeito das actuaes negociações com o delegado maximalista Krassine, o sr. Lloyd George disse que na sua opinião a Russia é um elemento essencial á existencia da Europa e até do mundo inteiro.

O primeiro ministro inglez declarou que a Russia antes da guerra fornecia vinte e cinco por cento dos viveres importados pela Europa e portanto era uma necessidade restabelecer com aquelle paiz as relações commerciaes.

Depois de outras considerapões sobre o assumpto, o sr. Lloyd George assim terminou:

"*Eu tremo de medo quando penso no que pode acontecer se não conseguimos restabelecer a vida normal do mundo. E convém assignalar que o mundo é neste momento um vasto deposito de materias explosivas e consequentemente facilimos são os conflictos e as desordens. O mal reside na pressão arterial da Europa que é fortissima. A saude da Europa só poderá ser restabelecida quando se normalizar essa pressão.*"

Londres, 8 — O "Times" critica, num artigo de hoje, a politica seguida pela Inglaterra nas suas negociações com o governo sovietista da Russia.

Segundo o grande orgão londrino, teria sido preferivel que desde o começo o governo inglez houvesse declarado abertamente ao publico que desejava entrar em accordo com Lenine. E accrescenta: "Nenhuma propaganda é mais prejudicial para nós, tanto no exterior como dentro do Imperio, do que essa intriga por trás dos bastidores politicos."

Acredita o "Times" que o governo preparou um arranjo postal com a Russia; e considera esse arranjo contrario ao ponto de vista do governo francez, para quem elle implica o reconhecimento da administração dos Soviets.

Paris, 8 — Uma personalidade politica britannica declarou ao "Petit Journal" que o gabinete de Londres não está de pleno accordo quanto á attitude a adoptar para com o delegado maximalista sr. Krassine.

No dizer da referida personalidade, os srs. Lord Curzon e Churchill, respectivamente, ministros das Relações Exteriores e da Guerra, são absolutamente contrarios ao projecto de restabelecimento das relações commerciaes com a Russia dos Soviets.

Londres, 8, — O "Daily Chronicle", commentando as negociações para o reatamento de relações com a Russia, diz que o antigo imperio moscovita representa uma porção consideravel da Europa e portanto não pode levar uma existencia á parte sem grave damno para o resto do Continente. E accrescenta: — "Quaesquer que sejam as faltas do governo russo, é com elle que devemos negociar, se effectivamente está provado que esse governo tem suas mãos o poder. Aliás as negociações actuaes são da responsabilidade da politica alliada e não da politica britannica, e quem quizer criticar as linhas traçadas para essas negociações deverá endereçar as suas censuras ao Conselho Supremo e não ao governo inglez."

Por ultimo o "Daily Chronicle", depois de salientar que as relações de commercio redundarão em proveito para a Russia conclue dizendo que se ha nas negociações alguma cousa deploravel, convem não esquecer que foi o Conselho Supremo que assim decidiu.

Londres 8, — Com demora de poucos dias partiu hoje para o Paiz de Galles, o primeiro ministro sr. Lloyd George.

A Irlanda em fóco

O governo britannico vae reforçar as actuaes leis de repessão

Londres, 8 — Na sessão de hontem, na Camara dos Communs, o sr. Lloyd George, respondendo a uma interpellação, declarou que o governo tenciona firmemente pôr um termo á campanha de assassinatos na Irlanda e que, para esse fim, será provavelmente necessario reforçar as actuaes leis de repressão contra os crimes.

UMA COISA QUE PARECE SER VERDADE...

GENEBRA, 8 — A sra. Dewitt Schumborg, presidenta da União Franceza de Suffragio Feminina, causou grande enthusiasmo na sessão de hoje no Congresso Internacional aqui reunido, ao declarar que se as mulheres tivessem tido o direito de voto antes de 1914, a guerra mundial não se teria dado.

O chefe do gabinete grego

Roma, 8 — Communicam de Toronto que chegou aquelle porto, a bordo do "Helly", o chefe do governo grego, o sr. Venizelos, que se destina a esta capital, de onde serguirá para Paris.

O ESFORÇO ITALIANO PELA RECONSTRUCÇÃO ECONOMICA DO PAIZ

—:—

Roma, as prohibições e os novos impostos

ROMA, 9 de maio. (Correspondencia da "Associated Press") — As condições actuaes na Italia não justificam o pessimismo com que no estrangeiro se encara o futuro do paiz. Na realidade, as espectativas não podem ser melhores embora não se justifique tambem o demasiado optimismo de certos apreciadores da situação. Se fizermos um minucioso balanço teremos fatalmente um saldo a favor dos que confiam no prompto restabelecimento da vida economica da Italia, baseados no patriotismo dos proprios italianos, para o qual mais uma vez appellou o presidente do conselho de ministros, sr. Nitti.

O sr. Nitti é dos estadistas que têm a visão calma e prudente das coisas, não é nem pessimista nem optimista. A sua politica representa um meio termo, unica que a Italia precisa nesta phase de transicção.

O primeiro ministro é de opinião que mediante o augmento de certos impostos e da creação de novos será possivel, com a boa vontade de todos os italianos, diminuir, de maneira apreciavel, as difficuldades presentes.

Foram elevados todos os impostos sobre theatros, cinemas e concertos; os hoteis que costumam dar balles e exploram outras diversões, como sejam chás dansantes, etc., terão de pagar um imposto de 50 a 500 dollars, por funcção.

De sabbado á tarde até segunda-feira de manhã não é permittido o uso de automoveis. O transito de automoveis, entre ás 8 horas da noite e ás 9 da manhã, é absolutamente vedado durante toda a semana. Os automoveis com mais de 35 cavallos são prohibidos na Italia.

Os bondes e trens que fazem a percurso, aos domingos, entre Roma e Frascati, Tivoli e Castelli Romani foram reduzidos.

Os romanos e todos os estrangeiros que vivem nesta cidade precisavam inventar uma outra maneira de passar os domingos fóra, e por isso os restaurantes ao ar ivre, nos arrabaldes proximos, são agora concorridissimos.

Os jornaes italianos que ha um anno, mais ou menos, eram vendidos por um cent., augmentaram o preço para dois cents. "A Tribuna" publica uma estatistica demonstrando que o augmento, tendo em vista a carestia do papel e do material, não fará a prosperidade dos jornaes se não que era uma medida absolutamente necessaria para salvar a industria jornalistica italiana de imminente ruina.

O estado de saude do presidenee Deschanel

Paris, 8, — O "Echo de Paris annuncia que o sr. Millerand tem recebido noticias constantes do estado de saude do sr. Deschanel.

Segundo essas noticias, o presidente da Republica vae completando excellentemente a sua convalescencia.

As ex-colonias allemãs do Léste-Adriatico

Londres, 8 — Informação de fonte ingleza diz terem os governos de Bruxellas e de Londres chegado a um accordo a respeito das ex-colonias allemãs do Léste Africano.

Esse accordo — accrescenta a referida informação — ainda não foi assignado mas nelle se estatue que as regiões de Ruanda e Urundi passarão a pertencer á Belgica, emquanto que á Grã Bretanha será dado o contrôle sobre o lago Tanganika. A Belgica poderá utilizar as estradas de ferro mediante a tarifa commum.

Ferido com uma bomba de dynamite

Madrid, 8 — O conhecido syndicalista Carlos Rodriguez Alvares ficou seriamente ferido pela explosão de uma bomba com a qual tencionava fazer voar uma fabrica em Saragoza, em represalia pelo assassinato de um operario chamado Juan Villa.

O "Brasil Maru"

Philadelphia, 8 — Chegou hontem a este porto procedente do Rio de Janeiro, o "Brasil Marú".

A campanha presidencial nos Eseados Unidos

O juiz Hughes será o candidato republcano?

Chicago, 8 — As delegações dos Estados á Convenção Nacional Republicana, que deve ser installada, hoje, occuparam-se em grande parte na organisação e eleição das varias commissões.

Nenhum dos candidatos conta com sufficientemente numero de delegados para obter a sua indicação no primeiro escrutinio. Os directores da campanha presidencial, entretanto, esperam que nessa votação ficará consideravelmente livre, o terreno para os tres grandes candidatos, senador Johson, general Wood e governador Lowden.

Fala-se com certa probabilidade de um candidato que permanece na sombra e a favor do qual se inicia uma forte corrente. Este candidato é o juiz Charles Hughes, escolhido pelo Partido, para a eleição de ha quatro annos.

Chicago, 8, — Foi installada hoje ás 11 horas da manhã, no "Coliseum", perante uma assistencia de mais de 10.000 pessoas, a Convenção Nacional do Partido Republicano, para a escolha dos candidatos á presidencia e vice-presidencia da Republica.

Os trabalhos de hoje foram, em grande parte, de expediente, falando o senador Lodge, presidente interino, que fez um discurso sobre a situação, e que é considerado o acto mais importante do dia. Na sua peroração, o senador Lodge appellou para a nação afim de "apear do poder a dynastia Wilson e derrotar o pacto da Liga das Nações como foi apresentado por elle".

Ao envez de acceitar mandatos sobre a Armenia e sobre outros distantes paizes, achava o senador Lodge, que os Estados Unidos se empenhassem de preferencia na solução do problema do Mexico, que "era uma vergonha para os Estados Unidos e uma desgraça para a civilização".

Milhares de pessoas estacionaram em frente ao "Coliseum".

Chicago, 8 — A Convenção Nacional do Partido Republicano levou hoje duas horas para completar a organização provisoria e ouvir o discurso principal pronunciado pelo senador Lodge. Depois disso, a Convenção adiou os seus trabalhos até amanhã ás 11 horas.

Aos delegados agradou evidentemente o teor do discurso do senador Lodge. Bravos e applausos dos mais enthusiastas ouviram-se quando o senador se referiu ao Partido Republicano de 1860 e declarou que elle deveria novamente surgir para prestar semilares serviços ao paiz.

Uma explosão de applausos e vivas provocou a declaração do sr. Lodge de que "cada um dos que estão ligados á dynastia Wilson deve ser derrubado do poder, não porque elles sejam democratas se não porque as theorias de governo do presidente Wilson não são americanas".

Uma onda de gargalhadas e applausos passou pelo recinto quando o senador Lodge qualificou o presidente Wilson de "livre-cambista democratico com inclinações conciliatorias..." e tambem irromperam manifestações de approvação quando o orador, alludindo ao tratado de paz, disse que os senadores republicanos consideravam de seu dever a tarefa difficil de repellir do tratado de paz e não recuariam até cumprir essa obrigação.

As despezas dos exercitos de occupação na Allemanha

Paris, 8 — As despesas diarias do exercito norte-americano de occupação foram agora reduzidas a menos de seis dollars por cabeça, emquanto que o custo das forças francezas britannicas e belgas é de cinco francos diarios por homem e seis por cavallo. Essa differença é devida em grande parte ao elevado soldo dos soldados norte-americanos e ás grandes despezas de transporte dos viveres que são trazidos dos Estados Unidos, o que tornou impossivel chegar-se a uma quantia egual para todos os exercitos de occupação, apezar dos esforços que fizeram nesse sentido.

Os francezes reduziram ligeiramente as suas forças no Rheno e retiraram alguns regimentos de tropas de cor que foram enviadas á Asia Menor.

As forças reunidas dos exercitos alliados no Rheno são muito acima de cem mil homens. Os contingentes norte-americanos que comprehendem 15 por cento de toda a força custam, ao cambio normal, tanto quanto todas as outras reunidas.

O barão von Koening expulso da Hespanha

Madrid, 8 — Os jornaes approvaram unanimemente o acto das autoridades expulsando do territorio hespanhol o barão de Koening, que segundo se diz, durante a guerra, foi um dos principaes espiões allemães, e depois do armisticio tem incitado o maior parte das agitações na Catalunha.

Refugiados bulgaros da Thracia

Sofia, 8 — Estão chegando constantemente ao territorio da Bulgaria numerosos refugiados bulgaros procedentes da Thracia, especialmente da parte do territorio que está sendo occupado pelas tropas gregas.

O Congresso Feminino de Genebra

Genebra, 8 — Realizou-se hontem nesta cidade a sessão inaugural do Congresso Internacional a favor do Suffragio Feminino.

Estão representadas no Congresso trinta e uma nações inclusive o Uruguay.

DE PORTUGAL

Lisboa, 8 — Tem chegado a esta capital, de varios pontos do paiz, muitas commissões e varias personalidades que vêm assistir a ceremonia do enterramento do coronel Antonio Maria Baptista, parecendo que este acto será concorridissimo. Todos os comboios da noite trouxeram innumeras delegações das Provincias. Entre estas delegações contam-se as das Associações Commerciaes do Porto, que enviaram tambem sentidas condolencias á familia do pranteado extincto.

Entre as manifestações de pezar, publico, conta-se tambem a do encerramento de todas as casas de diversões, durante os funeraes.

Lisboa, 8— A bordo do paquete "Almanzorra", em viagem para a America, seguiu para essa capital a Companhia Chaby, que ahi vae fazer a sua annunciada temporada.

Lisboa, 8 — Já está resolvida a partida para essa capital da Companhia Lucinda Simões, de que fazem parte Palmyra Bastos e Eduardo Brazão.

Os distinctos artistas partirão desta capital para o Rio no primeiro paquete que daqui sair com este destino.

A Commissão Internacional de Agricultura

Paris, 8 — Reuniu-se pela primeira vez depois da guerra a commissão internacional de Agricultura, com a presença dos representantes da França, Estados Unidos, Belgica, Suissa, Hollanda e Dinamarca.

Ficou resolvido que a Allemanha não tomará parte nas actuaes deliberações da commissão mas que os outros belligerantes seriam convidados para a reunião da primavera proxima. Foi igualmente decidido que a commissão entre em relações com a Liga das Nações para collaborar diligentemente na sua acção.

Os membros extrangeiros que não assistiram á reunião enviaram as suas excusas, declarando adherir préviamente ás decisões que fossem tomadas.

As communicações telephonicas e telegraphicas entre a França e a Italia

Paris, 8 — As communicações telephonicas e telegraphicas entre a França e a Italia, que estiveram interrompidas hoje durante algumas horas, foram restabelecidas ás 4 horas da tarde. A causa da interrupção não tem importancia.

O sr. Millerand visitará as regiões devastadas

Paris, 8, — Annuncia-se que o presidente do Conselho, o sr. Millerand, tenciona effectuar em meiados de julho uma viagem de inspecção ás regiões devastadas.

O Papa atacado de rheumatismo

Roma, 8 — O papa Benedicto XV soffre de um ataque de rheumatismo no braço direito, seus medicos ordenaram-lhe cuidado, temendo que o seu estado possa tornar-se peor. Sua Santidade vinha accusando fortes dores, sendo obrigado a desistir de algumas entrevistas que tinha marcado.

O Santo Padre melhorou ligeiramente, hontem, recebendo diversos visitantes.

O seu estado geral, entretanto, é satisfactorio. A primeira noticia da doença do papa, foi conhecida na quinta-feira passada, por ter deixado de assistir á festa do Corpo de Deus, na capella Matilda, onde sua Santidade devia celebrar a missa.

O general von Kluck

Genebra, 8 — O general von Kluck, que commandou a ala direita do exercito allemão que avançou sobre Paris em 1914 chegou com sua familia a Aarau, localidade situada a nordeste de Berna.

O general declarou que a sua vida tornara-se insupportavel na Allemanha e, por conseguinte, pretende viver na Suissa.

O cambio em Nova York

Nova York, 8 — As cotações do mercado de cambio sob a base do centavo por unidade, foram as seguintes:

Libra esterlina, 5.91.75; Paris, 7.69; Italia, 5.88; Suissa, 18.16; Peseta hespanhola, 16.27; Stockholmo, 21.50; Christiania, ... 17.70; Copenhague, 16.95; Marco allemão, 2.47; Coróa austriaca, 0.71 centavos.

A Allemanha e a Conferencia de Spa

Berlim, 6 *de maio*, (*Correspondencia da "Associated Press"*) — *Num editoral em que trata da proxima Conferencia de Spa e dos boatos sobre a importancia da indemnização que vae ser exigida pela Entente á Allemanha, o jornal "Germania" chega á conclusão de que, seja qual for a quantia, a Allemanha não a poderá pagar.*

As contribuições chegaram já ao extremo limite e novos impostos significariam a confiscação da propriedade.

A referida folha acha que existe o perigo de que os delegados allemães sejam obrigados a assignar compromissos que não poderão ser executados, accrescentando:

"*A Entente conserva ainda idéas exagerados sobre os recursos deste paiz e não deve illudir-se pela falsa apparencia de prosperidade que apresenta em certos pontos, se não que deve fazer uma investigação profunda da situação economica do paiz antes de fixar a somma da indemnização*"

O Rio vae ter mais luz!

—:—

O actual inspector de illuminação, estuda uma reforma completa

A nossa capital já e tida como uma das mais bem illuminadas do mundo. Muito bem, essa sua superioridade será augmentada de muito, ao que sabemos.

Por uma remodelação do nosso systema de illuminação, estudada pelo sr. Adolpho Murtinho, chefe do departamento publico, ao qual cabe zelar por esse serviço a illuminação do Rio de Janeiro, passará a ser inimitavel, póde-se assim dizer.

Como é natural, a primeira arteria da nossa cidade que gozará do melhoramento será a Avenida Rio Branco.

Quando aqui chegar o rei Alberto, já aquella via publica estará dotada delle. As suas actuaes lampadas electricas de carvão, piscas e relativamente fracas, estarão substituidas por outras, de ½ Watt, de luz possante e sem intermittencias e os bicos de gaz das calçadas cinco de 35 velas cada um, em cada combustor, terão em seus logares, lampadas electricas tambem de ½ Watt, de 100 velas cada uma.

Passará assim, a avenida a ter a sua luz augmentada quasi do dobro nos postes central e, nos lateraes, triplicada.

Mas, não está nisso só a vantagem, ao que nos affirmam, da reforma do inspector da Illuminação. Com ella, só na Avenida Rio Branco, o governo economizará, annualmente, 16:000$000.

Pelo contracto que tem com a Light, essa economia deveria ser dividida em partes eguaes, entre elle e essa empresa.

O sr. Adolpho Murtinho porém, asseguram-nos organizou as coisas de modo que, dessa economia o governo terá 8:900$000, mais, portanto, 1:800$000 do que a Light, á qual caberá 7:100$000.

O sr. Adolpho Murtinho já tem em vias de conclusão os estudos das rêdes de illuminação da avenida Atlantica e do jardim Guanabara, para a sua remodelação, de accordo com o mesmo criterio observado na da Avenida Rio Branco.

Concluidos estes estudos e consequentes trabalhos, o inspector da illuminação iniciará os relativos a outras vias publicas e jardins.

Só quando terminada a obra do actual inspector de illuminação se saberá ao certo quanto o governo economisará com ella.

A calcular, porém, pela Avenida Rio Branco, é de prever que a economia seja apreciavel.

UMA FUGA MYSTERIOSA

Aida Arce, a conhecida tiple chilena, desappareceu, abandonando o esposo e a companhia

A noticia foi transmittida de Mendoza para Buenos Aires em um laconico telegramma, de caracter particular: Aida Arce, a applaudida e distincta artista cantora que o nosso publico applaudiu em mais de uma temporada, desappareceu da companhia de operetas em que fulgurava como "estrella", tendo como director artistico seu marido, o maestro Samuel Arce.

O telegramma não adeanta detalhes sobre o facto.

A companhia, terminada a temporada que fizera em Mendoza, seguia para San Juan.

Os artistas da *troupe*, installados no trem, com suas bagagens, cansaram de esperar Aida Arce.

Ella, porém, não appareceu até á hora da partida do trem, que seguiu levando os artistas da companhia, mas sem conduzir a sua "estrella" de primeira grandeza.

Faziam-se os mais desencontrados commentarios em torno do caso, sendo opinião mais corrente que Aida Arce tivesse abandonado, espontaneamente, o marido e a companhia, deixando-se raptar...

O maestro Samuel Arce solicitou provdiencias da policia portenha para a descoberta do paradeiro da esposa desapparecida tão mysteriosamente.

A producção do trigo nos Estados Unidos

Washington, 8 — A colheita de trigo da primavera, deste anno, é calculada em 277 milhões de bushels, ou sejam 68 milhões de bushels mais que a do anno passado, e 18 milhões superior á media dos ultimos cincos annos. Esse calculo foi feito pelo Departamento da Agricultura e baseam-se na situação dos campos no dia 1° deste mez.

A producção de trigo do inverno é calculada em 781 milhões de bushels.

A Marinha commemorará brilhantemente a batalha do Riachuelo

Como nos annos anteriores, a passagem do anniversario da batalha do Riachuelo, terá, na nossa capital uma celebração condigna do feito que ella foi.

Entre as grandes festividades que estão sendo organizadas, salientam-se a cerimonia do Club Naval, onde será orador o capitão-tenente Antonio Bardy, lendo uma conferencia em que estudará a acção do almirante Barroso, e a importante parada que a Marinha realizará deante da estatua do almirante, na praia do Russel.

Para maior brilho da parada, o almirante Pedro de Frontin, chefe do Estado Maior da Armada, já determinou, em ordem do dia de hontem, que os commandantes de divisões, flotilhas, navios soltos, corpos e estabelecimentos da Armada, estejam reunidos, naquella praia, ás horas e meia da tarde.

Para o transporte das forças, haverá conducção de bonde, no Arsenal de Marinha, ás 2 horas. O uniforme será o branco, para todos.

A's 3 horas sed ará o desfile das tropas, deante da estatua. Estas tropas serão tiradas, ás fracções, de cada uma das unidades desta capital.

Depois do desfile será por grande banda policial, executado o hymno de autoria do maestro Domingos Góes, da Brigada Policial.

Um dos destroyers da nossa esquadra fundeará na bahia, bem proximo do monumento. Quando o presidente da Republica chegar, afim de passar revista ás tropas, aquelle vaso dará as 21 salvas do estylo. A continencia a Barroso, de 19 tiros, será prestada pela bateria de metralhadoras, do batalhão naval.

Alem das duas commemorações — a da parada e a da sessão do Club Naval — ainda haverá, no dia 11, uma outra cerimonia.

Esta consistirá na inauguração, na sala do Estado Maior da Armada e no Ministerio da Marinha, do retrato de Barroso, quadro da autoria do capitão tenente Bonifacio de Carvalho.

Noticias do Espirito Santo

Victoria, 8 — O coronel Nestor Gomes, presidente do Estado continúa, á receber felicitações pela sua investidura no governo; Entre ellas figuram as enviadas pelo ministro da Fazenda, dr. Homero Baptista; governador da Bahia, governador de Alagoas, governador do Rio Grande do Norte, presidente do Ceará, senadores Pires Ferreira, José Euzebio, Marcilio de Lacerda, Oliveira Valladão, Mendes de Almeida, Alfredo Ellis, Rego Monteiro, Gonzaga Jayme e Modesto Leal.

Todos os estabelecimentos de ensino iniciaram as suas aulas, com grande affluencia de alumnos.

— A população encara com confiança e tranquilidade a situação actual.

Victoria, 8 — Foi recebida com geral satisfação a noticia de que o Supremo Tribunal Federal, por unanimidade de votos, denegou hontem o "habeas-corpus", impetrado a favor do coronel Etianne Dessaune, confirmando a sentença do dr. Luiz Antonio, juiz federal em exercicio neste Estado.

Victoria, 8 — Continúa a ser feito o pagamento ao funccionalismo publico estudoal referente ao mez de maio proximo passado.

Aguilar Pantoja e Alberto de Oliveira

Do illustre poeta, recebeu a viuva do nosso saudoso companheiro Aguilar Pantoja a seguinte carta:

"Rio 26 de maio de 1920. — Exma. d. Helena E. de Aguilar Pantoja. — Venho beijar commovido as mãos, que enfeixando os raios dispersos de um grande espirito, teceram com elles grinalda immarcescivel, preito de seu amor e de sua saudade. Bem haja a inspiração, egualmente piedosa que patriotica, de reunir em livro alguns dos formosos escriptos de Gustavo Pantoja, meu inesquecivel amigo, em quem, talvez primeiro que outrem, advinhei — já lá vão quasi vinte annos — na alma joven e no coração adoravel, o escriptor e o homem a quem tantos deviam mais tarde admirar e amar! Vemos assim estes *Reflexos*, ou irradiação de alem da morte, uma como resurreição intellectual e affectiva do companheiro querido. E de par com a delle, está nestas paginas, enlaçada em noivado eterno, a alma, de quem, nos melhores annos de sua vida, foi a sua vida e foi a sua alma.

Estreito-a contra o coração, minha boa amiguinha. — *Alberto de Oliveira.*"

Um protesto judicial contra o novo regulamento da Saude Publica

O dr. Pedro da Cunha, do Laboratorio Municipal de Analyses, apresentou hontem, no juizo federal da 1ª vara, um longo e fundamentado protesto contra a sua passagem para o funccionalismo da União, em virtude da fusão dos serviços de hygiene.

NOTICIAS DA BAHIA

Bahia, 8 — Os academicos sympathicos á candidatura Arlindo Leoni organizaram um "comité", de propaganda, o qual mandou imprimir cartazes com os seguintes dizeres:

"Bahianos! A candidatura Moniz Sodré é uma affronta á Bahia, porque elle é o maior insultador de Ruy Barbosa. Repelli-a é o vosso dever. — *Comité academico.*"

O encarregado de affixar esses cartazes, quando se desobrigava da sua incumbencia, foi, no largo do Theatro intimado por um guarda civil a não proseguir. A' noite a policia deu nacasa do referido encarregado, José Barcato, inutilisando todos os cartazes que encontrou.

Bahia, 8 — A Faculdade de Direito não acceitou a proposta conciliatoria do arcebispo, no sentido de terminar o lamentavel incidente occorrido entre as praças do 19° batalhão de caçadores e os estudantes.

NOTAS ECONOMICAS

Mesmo materialmente, não só de pão vive o homem. Vida civilizada, vê-se bem. E' assim é que os tres elementos primordiaes do progresso são: o ferro, o combustivel e as madeiras. Tudo mais, comquanto possa primar pela necessidade, depende daquellas tres materias, do ponto de vista da civilização. Veja-se a agricultura. Veja-se a industria. Veja-se a navegação. Veja-se tudo. Dahi, tanto mais tem um paiz o dominio dos productos acima citados, tanto mais tem emancipação economica. Ao contrario, o seu progresso é subordinado. Pelo que, o ferro, o combustivel e as madeiras constituem, para dizer assim, a trindade que preside a civilização. Civilização urbana e rural.

Quanto ao ferro e combustivel, somos, ainda, um paiz subordinado. Não desfructamos, ainda, de emancipação economica. Tal e qual já não acontece quanto ás madeiras. A sua exploração, entre nós, obedece a um triplice consumo. Primeiro, o consumo local. Quer dizer: dentro das regiões de cada Estado. São as madeiras destinadas ás construcções e necessidades urbanas. São as madeiras destinadas ás construcções e necessidades da vida rural. Exemplificando: engenhos de pão, bolandeiras, carros, gamellas, côchos, curraes de pão a pique, jangadas, mourões, chiqueiros, cangalhas, cambitos, armações de sella, tamboretes, bancos, canôas, manjedouras, remos, utensilios de cozinha (colhér de pão, mãofariz, etc.), caçambas, giráos, pilões, cercas. Em summa, mil outras utilidades têm as madeiras na nossa vida rural. E utilidades, é preciso notar, que variam com as regiões. Exemplificando: no Amazonas fazem muita canôa, a que chamam ali "montaria". Já no Rio Grande do Norte não fazem canôa. Mas fazem o que não se faz no Amazonas: cercas de varas, que medem até meia legua. Quando o cercado é muito grande, chama-se "manga". Afinal, para cada necessidade exige-se madeira especial, que é conhecida empiricamente. Exemplificando: as varas de uma cerca são differentes das estacas. Um curral de pão a pique pede madeira boa, de lei. A madeira para uma casa de farinha, para uma cerca de fachina, para um oratorio, para a cumieira de uma casa — é differente.

A nossa segunda fonte de consumo é o commercio interestadual. Esse commercio, porém, não é grande. Mesmo porque, em regra, os Estados se bastam, a si proprios, em madeiras. A não ser em certos casos explicaveis. Por exemplo: o Estado de Minas exportou para a Capital Federal a seguinte quantidade de madeiras, em toneladas:

1899 a 1903, 13.920; 1904 a 1908, 33.283; 1909 a 1913, 78.894; 1914 a 1918, 100.540.

A terceira fonte de consumo das madeiras nacionaes é representada pela exportação. Esta nossa exportação, no nosso ultimo anno commercial, ou 1919, foi a que segue:

	Toneladas	Contos de réis
Pará	12.347	3.090
Rio de Janeiro	474	136
Santos	2.596	494
Paranaguá	46.315	4.924
Foz do Iguassú	4.085	308
S. Francisco	22.556	2.372
Rio Grande	1.491	227
Porto Alegre	611	99
Sant'Anna do Livramento	7.217	1.110
Uruguayana	1.086	170
Porto Murtinho	3.072	99
Outras procedencias	1.344	198
Totaes	103.824	13.317

A exportação acima, referente a 1919, foi menor do que a exportação do anno anterior, 1918. Em quantidade e valor. E assim é que, em 1918, exportámos 179.799 toneladas de madeiras, correspondentes a mais de 21 mil contos de réis. O maior exportador de madeiras, no Brasil, é, presentemente, o Estado do Paraná. Mesmo, ahi, ha homogeneidade na flora, o que não acontece na maioria do territorio nacional. E essa homogeneidade, ou egualdade, nos typos florestaes, facilita a industria da exploração de madeiras. E' o que se dá no Paraná, cujas florestas de pinheiro representam principal papel na nossa exportação florestal. Mas a exportação de madeiras diminuiu, em 1919, no Paraná. E, assim, na mór parte dos nossos portos que exportam madeiras. Entre as excepções, figura, com destaque, Belém, no Estado do Pará. O Pará exportou, em 1919, o duplo de madeiras que exportou em 1918. Passou de 6.134 toneladas a 12.347. Em valor, a exportação de 1919 foi de 3.090:442$000, no Pará. Ao passo que a exportação de Paranaguá (no Paraná), sendo em quantidade quasi quatro vezes a exportação do Pará, deu em valor 4.924:169$000. Como explicar isso? Naturalmente pelo maior valor da madeira exportada do Pará.

Por paizes de destino, as madeiras nacionaes foram exportadas:

	Toneladas	Contos de réis
Argentina	62.656	6.520
Estados Unidos	6.628	1.375
Hespanha	2.550	487
Noruega	801	257
Portugal	4.698	1.390
Uruguay	22.105	3.025
Outros paizes	4.386	263
Totaes	103.824	13.317

A nossa principal madeira exportada tem sido o pinho (pranchão, taboas). Os paizes que mais consomem as nossas madeiras são os do Prata, Argentina e Uruguay. A Argentina é um paiz que possue riqueza florestal. O Uruguay ao contrario. E' um paiz pauperrimo. Antes da guerra, exportámos madeiras para a Allemanha. Depois dos paizes do Prata, foram os Estados Unidos e Portugal os maiores importadores das nossas madeiras. A importação dos Estados Unidos, comquanto pequena, augmentou muito depois da guerra, relativamente ao que era. Afinal, a exportação das madeiras nacionaes augmentou muito, comparadamente com o que se passava, a respeito, em 1913 e antes da guerra. Pois até 1914 nunca a nossa exportação de madeiras subiu a dois mil contos annuaes. E' o que mostra a seguinte estatistica:

1902, 705:854$; 1903, 1.328:079$; 1904, 1.466:304$; 1905, 685:350$; 1906, 542:638$; 1907, 826:051$; 1908, 1.238:343$; 1909, 742:294$; 1910, 1.223:231$; 1911, 1.275:462$; 1912, 1.611:537$; 1913, 1.731:630$; 1914, 1.305:994$; 1915, 2.165:077$; 1916, 6.330:514$; 1917, 4.655:636$.

A respeito das nossas madeiras, ha uma iniciativa que se impõe: — é o censo florestal. E isso póde ser feito. Em certas regiões grandemente extensas, como a Amazonia, podia-se adoptar, para tanto, certas medidas indirectas. Por exemplo: procedia-se ao censo florestal em uma determinada zona, e, tomando essa base, levantava-se o censo das zonas semelhantes. De modo que o censo dos typos florestaes em certos rincões serviria de medida para avaliações em rincões identicos. Nos outros Estados do paiz, porém, poder-se-ia fazer o censo florestal inteiramente directo. E tal medida é necessaria em um paiz como o nosso, que tem justas pretenções á exportação de madeira.

De resto, nessa questão de madeiras, faz-se mister notar um facto, entre nós. A nossa flora, em geral, é mais rica scientificamente. Quer dizer: ha mais qualidade de arvores do que quantidade. E a prova é que toda a Amazonia e a maioria do resto do paiz não têm homogeneidade florestal. Nas florestas está representado grande numero de typos, de especies. E' a mistura. E' uma salada florestal, para usar de uma imagem com funcção explicativa. Florestas de um só typo, de uma só especie de arvores — temos pouca coisa. Pouca coisa relativamente á grande extensão do territorio nacional. E, dentro daquelles casos de homogeneidade florestal está o Paraná, com as suas florestas de pinheiro. Pelo que, o censo florestal se impõe, entre nós, mais do que em outra parte qualquer.

Assim, com semelhante censo, haverá uma classificação techno-industrial das nossas madeiras. E assim conheceremos melhor as nossas madeiras para edificações urbanas e necessidades ruraes, para construcções navaes, para moveis, etc., etc. Exemplificando: a madeira usada em coronhas de armas de fogo, por todos os exercitos do mundo e particulares, é enorme. Então, conheceremos melhor das nossas possibilidades para tanto, com o censo florestal. Numa palavra, só assim poderá haver no paiz o que se chama technica florestal. Isto é: a sciencia do tempo de crescimento das nossas madeiras, sua rusticidade, resistencia á intemperie, etc. Bem como seu commercio, transporte, etc. Ainda, a maneira do seu melhor aproveitamento. Pois, em um paiz de grande area florestal, como o nosso, não ha só a considerar a exploração das madeiras propriamente. Não. Ha as resinas, ha as materias primas ás tintas vegetaes e anilinas. Ha outros productos a explorar. Pois ainda não possuimos sciencia applicada a respeito, á falta de conhecimentos precisos das nossas possibilidades florestaes. E de tudo isso nós já possuimos indices reaes. Temos, de verdade, industrias iniciadas de anilinas, extraidas de productos vegetaes existentes no paiz. E' um facto. E o Estado de Minas Geraes, já muito antes da guerra, exportava cascas tanosas, como se póde ver pelos dados abaixo, em kilos:

1909, 1.937.880; 1912, 6.737.203; 1913, 8.079.928; 1917, 4.495.744; 1918, 4.713.861.

Afinal, o censo florestal é uma necessidade para nós, como disse. Só elle poderá organizar a exploração do nosso bosque, ou mattas. E isso de uma maneira industrial e commercial, é certo, mas sem prejudicar o futuro do paiz. Porque até o presente só temos agido desorganizadamente. A respeito possuimos, apenas, um exemplo que offerece algo de organizado. E' em São Paulo. Ahi, como mostrarei, ao lado das explorações de madeiras, já ha o serviço de reflorestação. E' o methodo de compensação, aconselhado e seguido em taes casos. Isso é feito pelo Serviço Florestal da Companhia Paulista de Estradas de Ferro. A respeito é o que existe de mais organizado na America do Sul. E a tal ponto que o exemplo de São Paulo (iniciativa particular) é apontado na Argentina como padrão, como regra a seguir. E' o que se vê de trabalhos technicos, publicados sobre a questão. Entre outros, os do engenheiro agronomo Pedro A. Bovet.

MARIO GUEDES

Topicos & Noticias

O tempo

Communica o Observatorio Nacional:

"Situação geral da atmosphera ás 16 horas de terça-feira: — Mantém-se ainda sobre o sueste do Brasil o anticyclone hontem mencionado; esta area de altas pressões continúa a diminuir de intensidade.

A temperatura média da capital, ante-hontem, dia 7, foi 22°,5 ou 1°,4 acima da normal.

Probabilidades do tempo até ás 16 horas de quarta-feira:

Estado do Rio (previsão geral) — Tempo: bom. Temperatura: ligeira ascensão.

Districto Federal e Nictheroy — Tempo: bom (1), sujeito a alguma nebulosidade (3). Temperatura: estavel ou ligeira ascensão (1).

Ventos: normaes (1).

Escala de probabilidades:

1) muito provavel;
2) provavel;
3) algumas probabilidades.

Nota — Serviço telegraphico: nacional, bom, excepto o norte; argentino, regular; uruguayo, bom."

Correio

Esta repartição expede malas hoje pelos seguintes vapores: "Anna", para Santos, Paraná, S. Francisco, Itajahy, Florianopolis e Laguna; "Highland Lock", para o Rio da Prata, e "Mantiqueira", para Victoria e mais portos do norte.

O regulamento da Saude Publica, ha pouco baixado pelo governo, está sendo objecto de commentarios do publico. Entre estes, muitos se referem ao rigor das medidas systematizadas naquelle acto. São talvez os menos justos. Não se comprehende um plano completo de defesa sanitaria abstraindo de disposições radicaes. Mas verificamos, ao mesmo tempo, a existencia de protestos justissimos sobre certos aspectos, que aberram de toda a logica e collidem em verdadeiros disparates, com as nossas proprias leis organicas. A alguns respeitos, parece que se cogitou de estabelecer uma especie de dictadura, deante da qual todos os direitos terão de ceder, subordinados á omnipotencia do departamento creado.

Se por um lado, só pode merecer applausos o que ali se assenta e estatue contra o charlatanismo; se nada deixam a desejar as regras de engenharia sanitaria impostas aos constructores; se constitue uma iniciativa digna de elogios a prophylaxia coordenada e obrigatoria da syphilis, das molestias venereas, da lepra, da tuberculose e outros males — por outro lado, o regulamento não encerra senão absurdos e iniquidades, quando se propõe até mesmo a revogar artigos do Codigo Civil, definindo direitos e deveres dos senhorios e inquilinos de predios. Custa acreditar que, em questão desta natureza, absolutamente estranha á especialidade de hygienista do sr. Carlos Chagas, os juristas do governo, responsaveis perante o povo por esse amontoado de incongruencias, hajam endossado tão de prompto o estranho trabalho do director da Saude Publica.

Diz o art. 1.206 do Codigo Civil:

"Incumbirão ao *locador*, salvo clausula expressa em contrario, *todas as reparações* de que o predio necessitar. Paragrapho unico — O locatario é obrigado a fazer por sua conta, no predio, todas as *pequenas reparações de estragos*, que não procedam naturalmente *do tempo e do uso*."

Vem o regulamento, e tudo subvertendo, determina:

"Art. 778 — Uma vez occupado o predio, é o *locatario ou morador* responsavel pela sua limpeza e conservação; pelas pinturas, revestimentos e caiaduras; pela conservação das partes cimentadas, asphaltadas ou ladrilhadas; pelo asseio e conservação dos apparelhos sanitarios, das canalizações e depositos de aguas; por todos os estragos que não sejam devidos á acção do tempo; voltando esta responsabilidade ao proprietario, arrendatario, responsavel ou seus procuradores, de tres em tres annos.

Art. 791 — Em caso de estragos produzidos no immovel pelos inquilinos, o senhorio dará disto conhecimento á delegacia de saude até 48 horas após a vacancia do mesmo e se, na visita que fizer, a autoridade sanitaria, em virtude da denuncia, verificar a existencia de taes estragos, intimará o *inquilino* a reparal-os em prazo nunca menor de 20 dias. Paragrapho unico — Se o *inquilino* já tiver restituido o predio ao senhorio, *será multado* em 200$000 e *intimado* a reparar os estragos em prazo nunca menor de 20 dias."

Basta confrontar essas disposições, para ver como revogando o Codigo, o regulamento peorou a situação, já de si precaria, dos inquilinos, levando-a á contingencia de insupportavel angustia.

Mas, ainda pelo artigo 1.189 do Codigo Civil, o locador é obrigado *a manter* a coisa locada *em estado de servir ao uso* a que se destina. Os commentadores dos artigos citados dizem todos que os estragos, os *pequenos estragos*, cuja reparação excepcionalmente compete aos inquilinos, são desta natureza: de vidros que se partem, de chaves que se perdem, de obstrucções de encanamentos, etc. O Codigo commetteu ao locador as reparações de estragos devidos ao *uso*. O regulamento omittiu esse caso e, inexoravel, achou de atirar sobre os hombros do inquilino a responsabilidade geral, salvo — extraordinario! — as reparações naturaes necessitadas de tres em tres annos.

Mas que tem um plano de defesa sanitaria com os direitos e obrigações de locadores e locatarios? Sua esphera de acção limita-se a traçar as regras a que se devem subordinar a conservação e limpeza dos predios. Passando dahi, exorbita. No que se acaba de fazer, nessa guerra de morte declarada ao inquilinato, já victima de innumeras extorsões e vexames, as aggravantes redobram.

Por felicidade, o proprio regulamento autoriza a correcção immediata das illegalidades e da iniquidade contra as quaes se levanta o clamor publico. Até um anno, segundo os seus termos, nelle o governo póde ir fazendo as alterações que julgar convenientes. Não ha, pois, o que esperar: a materia de que nos occupamos não admitte sequer vacillações ou duvidas.

Entrevistados hontem alguns representantes da Saude Publica procuraram fazer crer que o regulamento actual, baixado sob o regimen do Codigo Civil, copiou apenas disposições do regulamento de Oswaldo Cruz anterior ao mesmo Codigo. Sendo, aliás, diversas as situações, verifica-se que o de agora ampliou o outro, com imposições ineditas e monstruosas. A explicação, dada, em vez de abafar os protestos, ainda mais os fortalece.

Diversos outros pontos do regulamento inspiram-nos serios reparos, que faremos opportunamente. São falhas lamentaveis que o tornam inexequivel.

Esteve hontem, á tarde, em demorada conferencia com o ministro da Fazenda o sr. Melciades de Sá Freire, ex-prefeito.

Estamos autorizados a affirmar que o presidente da Republica, solicitado por diversos representantes do Amazonas para se manifestar sobre a successão governamental do Estado, suggeriu a conveniencia de escolherem um candidato que, não sendo filiado a nenhum dos grupos politicos ali militantes, tivesse assim mais probabilidade de contar com o apoio de todos e governar com a liberdade e energia que a situação reclama.

A esse candidato s. ex. prestaria todo o apoio. Para isso, porém, era indispensavel que estivessem de accordo todos os representantes, inclusive o senador Rego Monteiro, já indicado candidato por uma das facções, pois o governo federal não tomaria partido por nenhuma candidatura de combate.

Não tendo o alludido senador retirado a sua candidatura e devendo, portanto, ser disputada a eleição, o presidente da Republica manterá inteira neutralidade no pleito, para o qual não é exacto tenha feito insinuação de candidatos a qualquer dos grupos politicos do Amazonas.

Esta affirmação, que obtivemos, completa o telegramma que ha dias s. ex. fez transmittir a um jornal de Manáos, declarando o que acabamos de referir.

Por ter sido reformado, foi exonerado do cargo de director da hydrographia da Superintendencia de Navegação o contra-almirante Saddock de Sá.

Prestámos sempre o mais formal apoio ao Commissariado da Alimentação Publica e, depois, á Superintendencia do Abastecimento, certos de que, uma vez desapparecido o apparelho providencial, os generos de primeira necessidade, já encarecidos em virtude da acção de muitos factores, teriam uma alta immediata e desabalada, tornando intoleravel a situação do consumidor.

O que previamos está-se realizando integralmente. Retiradas as tabellas de preços maximos, pela estranha e injustificavel medida que reduziu a Superintendencia á tarefa, mais ou menos platonica, de limitar a exportação, ahi temos a mais absoluta licença nos mercados, a evidenciar de hora a hora o encarecimento absurdo de todos os generos.

Quando pleiteavam a liberdade do commercio, como acaba de lhes ser concedida, sem reserva nem peias, os commerciantes argumentavam que desse regimen haveria de resultar, com a satisfação completa da classe, a baixa dos artigos determinada pela propria concorrencia, pelos phenomenos naturaes da offerta e da procura. Nunca deixámos de combater esse criterio tendencioso. Os factos demonstram que nos sobrava razão no modo de vaticinar as occurrencias de hoje.

Os preços das mercadorias mais indispensaveis ás necessidades habituaes da população crescem a cada passo. O que hontem custava esta ou aquella quantia surge agora por uma importancia maior, que crescerá amanhã fatalmente. Desde que se romperam os diques oppostos á exploração, estouraram os orçamentos dos lares menos bafejados da fortuna e que são os da immensa maioria do nosso povo.

Ninguem pode prever a que extremos chegará esta crise, na occasião proxima em que, inaccessiveis á sua bolsa, cujos recursos não augmentam, o leite, o assucar, o pão, a farinha, a carne, a batata, o arroz, o sal, a manteiga, a generalidade dos consumidores sentir a fome dentro de casa.

Preste o governo attenção aos symptomas de já insoffrido malestar que se manifestam. Parece-nos que ainda é tempo de voltar ao bom caminho — o caminho em que se encarreiram, neste momento, todas as nações advertidas dos perigos do desespero popular em semelhantes conjunturas de extorsões e difficuldades.

Assumiu, interinamente, o logar de commandante da fortaleza de Santa Cruz, em Santa Catharina, o capitão-tenente Oswaldo Mesquita Braga.

A commissão de tarifas da Camara dos Deputados resolveu realizar de agora em deante tres reuniões nocturnas por semana, com o fim de apressar o estudo dos documentos que lhe foram presentes a respeito da projectada reforma dos impostos alfandegarios. Esses documentos são em numero de seiscentos, mais ou menos. A commissão espera, com as reuniões nocturnas, seleccional-os rapidamente, de sorte que dentro de muito pouco tempo o seu projecto substitutivo, acompanhado do competente parecer, seja entregue ao plenario.

Assim, as responsabilidades pelo andamento da reforma tarifaria ficarão bem claras. Só o esforço da obstrucção será capaz de fazel-a encalhar. O curso parlamentar do projecto passará a depender da firmeza da organização politica da maioria da Camara, que é preciso disciplinar para esse lance dos trabalhos legislativos.

Quando na imminencia de ser escolhido *leader*, o sr. Carlos de Campos, como é do conhecimento publico, conferenciou com o presidente da Republica acerca dos pontos de vista da politica industrial que o Estado de São Paulo se julgou na obrigação de defender no seio do parlamento. E' de crer que nessa occasião se tenha assentado uma solução conciliatoria sobre o assumpto. E' essa solução que todos vamos agora saber qual seja, e da sinceridade com que fiquem mantidos os compromissos certamente existentes se verificarão as possibilidades não só da efficiencia como da continuidade do sr. Carlos de Campos no posto que os seus pares lhe confiaram.

Qualquer que seja o criterio restricto ou restrictivo do *leader* da bancada paulista e da maioria da Camara a respeito do projecto, o facto é que existe uma declaração de voto antecipado, feita pela quasi unanimidade da Camara o anno passado, e na qual se patentêa que só em virtude da exiguidade do tempo deixou aquella casa do Congresso de votar a reforma da tarifa aduaneira nos derradeiros momentos da ultima sessão legislativa. E' impossivel que, quando acceitou o cargo de *leader* da maioria, o sr. Carlos de Campos não se houvesse lembrado da existencia dessa declaração, a qual lhe impõe forçosamente certas limitações no exercicio do seu cargo, em relação á materia, sobre a qual sem exagero se póde dizer que a posição da maioria já está definida.

A Procuradoria Geral da Fazenda Publica remetteu hontem á Inspectoria Geral de Seguros, devidamente autuado, o requerimento em que o sr. Raul Rocha reclama providencias no sentido de ser solucionada a denuncia que apresentou contra as companhias de seguros "Cruzeiro do Sul", "Caixa Geral das Familias", "Mutualidade Catholica Brasileira", de S. Paulo, e "Mundial".

O deputado Gumercindo Ribas, com a ajuda e o concurso de alguns membros da bancada rio-grandense, está fazendo a propaganda *ab ovo* do seu voto em separado, como membro da commissão de constituição e justiça da Camara, no caso politico do Espirito Santo. Acha elle que esse caso só se deve resolver pela intervenção federal, com a designação dum interventor que vá presidir a regularização da vida constitucional do Estado.

Não se poderia desejar, em materia de intervenção, um ponto de vista mais radical. Devem ser muito fortes os motivos que forçaram o sr. Gumercindo a essa attitude, em completa divergencia com o espirito tradicionalista da politica a que serve no Rio Grande do Sul, e que, entre os postulados do seu programma classico immutavel, colloca o dogma da autonomia dos Estados em primeiro plano.

A conducta dos castilhistas rio-grandenses nesse ponto é tão irreductivel, que elles chegaram a se oppôr á propria intervenção no caso da investidura do sr. Nilo Peçanha no governo do Estado do Rio, ha cinco annos. E essa intervenção se verificava apenas para o cumprimento de uma sentença federal, uma das hypotheses mais pacificas do nosso direito publico constitucional em materia de intervenção.

Agora, no caso do Espirito Santo, em que se propõe ao Congresso Nacional uma solução de nitido respeito ás prerogativas da autonomia estadual, o sr. Ribas diverge; mas, felizmente, não diverge com toda a sua bancada, onde as dissenções já não existem apenas sobre pontos de doutrina, mas sobre a preferencia das pessoas e dos grupos que dentro della se arranham...

Elevação do preço do leite

Para que possam elucidar-se o sr. Epitacio Pessoa, a Directoria Geral de Saude Publica e os nossos leitores a proposito da nova elevação do preço do leite, imposta pelos famosos entrepostos, vamos expôr a ultima novidade conhecida.

Appareceu nos jornaes um annuncio pelo qual quatorze leiterias participam ao publico que absolutamente não suspenderão a venda do leite e que, apezar do augmento que soffreram no preço desse genero, continuam a vendel-o em seus balcões ao mesmo preço antigo de 700 réis por litro, 400 réis por meio litro e 200 réis o quarto de litro, e aos hospitaes e casas de saude tambem continuam a vender ao mesmo preço antigo de 600 réis por litro. Depois desta participação, declaram mais os annunciantes que todo o leite que vendem é recebido de entrepostos, após rigoroso exame por parte dos chimicos fiscaes da Prefeitura.

Naturalmente, inteiramente desprevenido, o chefe da nação dirá, ao ler tão habil declaração:

— Por aqui se vê que os proprietarios das leiterias não têm razão em reclamar contra a nova alta dos preços dos entrepostos, pois que quatorze estabelecimentos do mesmo genero podem manter os preços anteriores, conforme está annunciado.

E na apparencia assim é. A verdade, porém, é outra, como vamos demonstrar. Os quatorze annunciantes são... os proprios entrepostos!

Lá estão as leiterias Bol incluidas quatro vezes no annuncio. São apenas quatro os estabelecimentos dessa empresa que annunciam a grande façanha, e todas situadas em pontos da cidade de maior commercio ou habitados por familias de mais haveres; faltam na collecção duas casas Bol nas ruas de S. Luiz Gonzaga e Estacio de Sá, que são bairros mais pobres e onde a empresa não receia competidores. Pois saibam o chefe da nação e o publico que essas leiterias Bol são todas da Companhia Salutar de Hygienização do Leite, proprietaria do entreposto que tem sido a alma damnada das perseguições aos pequenos commerciantes, como foi o mais activo adversario dos estabulos, e como foi o principal autor da actual elevação de preços.

A empresa de Lacticinios Brasil e a Leiteria Fidalga, da rua Riachuelo 190, traduzem-se melhor pela designação da unica firma Marques Sampaio, a quem as leiterias Bol estendem agora mãos amigas, numa affectuosidade interessantissima, para quem tem andado ao par das velhas questões do leite.

Está-se vendo que, subindo a numero elevado as leiterias existentes na Capital Federal, apparecendo apenas quatorze enfileiradas no annuncio, e verificando-se que cinco dellas pertencem a uma só empresa e duas a outra, ambas proprietarias de entrepostos, está-se vendo, repetimos, que os demais estabelecimentos incluidos no mesmo annuncio, ou pertencem tambem a entrepostos ou estão intimamente dependentes delles.

Mas não é só isso: apparece agora bem nitida a intenção dos exploradores. Elles podem vender aos seus freguezes, ás casas de saude e hospitaes o leite pelos preços anteriores, porque são elles os importadores e proprietarios dos entrepostos. Impõem aos outros commerciantes, que são hoje irrevogavelmente presas do novo monopolio, o preço que entendem, e ainda vão fazer ás suas victimas concorrencia desleal vendendo mais barato cem réis em cada litro de leite!

Ora, se esses engenhosos entrepostos podem continuar a vender nos seus estabelecimentos de retalho o genero em que negociam pelos preços antigos, é porque elles têm tal lucro, que até podem reduzir para 600 réis o custo para hospitaes e casas de saude, e portanto é grandissimo abuso exigir dos demais retalhistas que lhes encham os cofres com o dinheiro delles, dinheiro que terá de ser exigido ao publico, que é em ultima instancia a victima de todos os ambiciosos, para os quaes o interesse do publico é coisa secundaria.

Os ganhadores impenitentes andam receiosos de que o povo delles se desforre, numa represalia que se justificaria, e já appellam, como ha mezes fizeram, para a policia, afim de que esta lhes dê garantias. Suppomos que podem estar tranquillos. São tão raras as explosões do povo, mesmo quando elle é torpemente roubado, que não será agora que surgirá um acto de violencia.

Já em tempos aqui dissemos que a situação dos retalhistas do leite se modificaria, se todos elles se unissem numa cooperativa, quotizando-se, e montando um entreposto só delles e só para elles. Dominariam a situação e não seriam mais explorados. Este nosso conselho não foi attendido, e as consequencias ahi estão agora em evidencia. Demais, e para aggravar essas consequencias, succede que o entreposto que é o autor principal da actual elevação de preço, tem por accionistas pessoas de magnifica representação, tão habilmente escolhidas a dedo, que as protecções lhe surgem de todos os lados e sempre valiosas.

Os leiteiros modestos, os pequenos commerciantes, resolveram não retirar o leite dos entrepostos por preços superiores aos que estavam pagando. Se assim fizerem, se souberem, todos elles, proceder assim, é possivel que triumphem agora, e é mesmo nosso desejo que triumphem pelo motivo dos interesses populares. Mas isso não impedirá que outras exigencias surjam, mais mez menos mez, porque a ambição insaciavel dos proprietarios dos entrepostos não tem absolutamente nenhuns limites.

Em todo o caso, o nosso maior desejo, por agora, ao menos, é que o sr. Epitacio Pessoa encontre melhor solução, compellindo os proprietarios dos entrepostos a não abusarem nem da algibeira do povo. Convém mesmo que s. ex. se compenetre desta grande verdade: os entrepostos são uma verdadeira burla hygienica. O leite chega á capital devidamente pasteurizado e homogeneizado. O entreposto unicamente faz isto: mistura o leite de varias procedencias, dentro de tanques, e engarrafa-o ou recolhe-o em latas, conforme as quantidades, cobrando por esse serviço taxas que vão onerar o preço do alimento. Nunca houve peor leite no mercado, como desde que foram inventados os entrepostos, e é bem recente a apprehensão de milhares de garrafas originarias de um desses estabelecimentos, por ser o leite que ellas continham considerado nocivo á saude publica. Portanto, sob o ponto de vista hygienico, não ha nem a sombra de uma vantagem, e sob o do commercio succedeu isto: foi organizado um monopolio, do qual, no momento presente, todos estamos vendo os resultados.

Ao retirar-se hontem da Prefeitura, depois de entregar o governo da cidade ao sr. Carlos Sampaio, e estando em companhia deste, o sr. Sá Freire foi mimoseado, por um grupo de funccionarios municipaes, com uma vaia.

Essa scena tem tudo a incriminal-a. Primeiro, a grosseria da pateada attingiu a um homem que deixava o poder, ficando, assim, livres os manifestantes de um castigo immediato.

Contrario ás gratificações escandalosas com que sempre os prefeitos conquistaram estimas e enthusiasmos, exigindo sempre um regimen da mais rigorosa disciplina, o sr. Sá Freire desgostou nos antigos felizardos. Estes, porém, escolheram mal o momento de desafogo. Ha a considerar ainda a circumstancia de se achar o administrador demissionario ao lado do que acabava de se empossar.

Logo de entrada, o sr. Carlos Sampaio soffreu a advertencia: ou se subordina ao grupo de funccionarios insurgido — insurgido contra o sol que caira! — ou ha de encontrar o mesmo fim. Nada de gratidão para os chefes que tratam de manter em dia os pagamentos do funccionalismo: os que, na classe, pretendem as sinecuras eternas e uma liberdade sem limites, exigem que elles se lhes subordinem em tudo.

O episodio que registramos importa num triste signal dos tempos.

Na primeira pagadoria do Thesouro Nacional serão pagas hoje as seguintes folhas do oitavo dia util:

Aposentados da Viação, A-Z — Pensões provisorias e praças de pret — Aposentados da Marinha e Guerra.

Está de accordo com o que temos affirmado a providencia do director de contabilidade do Thesouro, pedindo á Despesa Publica que até ulterior deliberação suspenda a remessa de papeis á sua repartição, por falta de pessoal e de espaço para guardar taes documentos, que diariamente lhe são enviados.

A attitude do chefe desse serviço, importantissimo como os que mais o forem no ministerio da Fazenda, dá bem razão ás reclamações de que nos temos tornado éco, lembrando ao governo que verifique o que vae pelo Thesouro.

Não é possivel que com um quadro tão reduzido, possa haver fiscalização na arrecadação das rendas e no pagamento das despesas. O que se faz na Recebedoria, felizmente agora reformada, e tambem na Despesa, que não tem funccionarios bastantes para seus encargos, é desanimador.

A Despesa é uma das repartições de fazenda que mais interessam ao serviço geral, pelo seu objecto e situação de ordenadora dos pagamentos de folhas a todas as repartições.

Pois bem. Nenhuma repartição publica luta tanto quanto ella para cumprir seus deveres. Não ha um só de seus empregados que não trabalhe muito além das horas do expediente e tambem não carregue em sua pasta papeis para informar em casa e devolver no dia seguinte.

A sua reforma é tão necessaria, como a da Recebedoria, já realizada, porque se uma lutava para receber, essa outra luta para pagar.

Por portaria de hontem, do ministro da Fazenda foi nomeado Antonio Peixoto de Azevedo para o logar de agente fiscal do imposto de consumo no interior do Estado do Rio de Janeiro.

Petropolis no inverno, com o seu frio intenso e as suas ruas quasi abandonadas, perde aquella alegria e aquella vida de mundanismo que lhe costumam levar os veranistas, todos os annos, na estação calmosa.

Entre outros caracteristicos do verão na cidade serrana, estava o do encarecimento da vida pela desenfreada especulação que se improvisava, no intuito de explorar os que ali iam residir transitoriamente.

Era o que estava nos habitos, e o abuso vinha de longa data. Mas as coisas se limitavam a esses mezes de clima abrazador cá pelo Rio. Agora, porém, Petropolis está sob o regimen do arrocho e quer numa, quer noutra estação, os generos de primeira necessidade são ali vendidos pela hora da morte.

O custo das verduras, dos cereaes e das pequenas criações é egual, senão inferior, ao das identicas mercadorias nesta capital, que é o paraiso dos que sabem especular com as necessidades da pobreza.

Quando as tabellas da Superintendencia do Abastecimento vigoravam na cidade serrana, os generos alimenticios mais indispensaveis foram desapparecendo, e se teriam totalmente sumido, para não se sujeitarem aos preços fixados, se aquellas não fossem abolidas.

Agora voltam elles ao mercado, mas para serem vendidos ao consumidor de uma forma escandalosa. E' simplesmente insupportavel o que se tem verificado, e no domingo ultimo, se a policia local não tomasse energicas providencias, populares exaltados teriam investido contra alguns estabelecimentos para obrigal-os a commerciar com menos ganancia.

O pesadello não diminuiu: com a Superintendencia, os generos eram trancados a sete chaves e ninguem os via. Sem ella, reapparecem, mas só para os millionarios...

Thermometros Casella, LEGITIMOS
CASA HERMANNY—G. Dias, 54. (6336)

No Thesouro Nacional prestou hontem fiança o thesoureiro da E. F. de Therezopolis, Telesphoro de Souza Lobo e a agente do Correio, d. Camelia de Rezende Rodrigues.

Drs. Moura Brasil e Gabriel de Andrade. Oculistas — Uruguayana n. 37. (5578)

Na pasta da Fazenda, o presidente da Republica assignou hontem os seguintes decretos:

Nomeando o 1º escripturario da Alfandega do Maranhão Nestiniano Parga Leite de Meirelles para o logar de chefe de secção da mesma Alfandega; a pedido, o 4º escripturario da Recebedoria do Districto Federal Rodolpho Tinoco Filho, para identico logar, no Thesouro, e o 4º desta repartição Benjamin Cordovil Pires, para identico naquella Recebedoria.

NO MUNDO POLITICO

A successão espirito santense

A bancada do Rio Grande do Sul reuniu-se hontem para tratar da intervenção do Rio Grande do Sul.

Ficou resolvido nessa reunião que o sr. Marçal Escobar, de accordo com o voto do sr. Gumercindo Ribas, não concordasse com o parecer do sr. Mello Franco.

Os dois representantes rio-grandenses opinarão pela intervenção, afim de assegurar o funccionamento da Assembléa do Estado para o reconhecimento do eleito. Mas em definitiva nada se resolveu, pela divergencia de doutrina surgida na bancada, que ficou dividida.

Assim, resolveu-se telegraphar ao sr. Borges de Medeiros, e marcar nova reunião para hoje, ou talvez amanhã.

Nessa reunião ficará definitivamente assentada a opinião da bancada, seu voto na commissão e tambem sua declaração de voto em plenario, por occasião da votação do projecto de intervenção.

Recebemos o seguinte telegramma:

"SANTA LEOPOLDINA, 8.— Deparando os nossos nomes numa moção de apoio ao governo illegal do sr. Etienne Dessaune, ahi publicada, protestamos contra esse abuso de lançarem mão das nossas assignaturas, porquanto reconhecemos que o unico governo legal do nosso Estado é o do sr. coronel Nestor Gomes. — José Lopes, Claudiano Lessa, Francisco Rabello, Eduardo Vieira Mello, João Pereira, Pedro Passos, Delmairo Borges, Mauricio Monteiro e Joronymo Silva."

O municipio de Sete Lagôas, localidade que não é das maiores de Minas, acaba de ver passar sobre a sua feliz população uma rajada de incontido delirio.

O municipio devia ao Estado, e a divida não era pequena. Más administrações, umas em cima das outras, como se o destino quizesse fixar ali o flagello permanente, haviam accumulado um passivo formidavel, ainda assim não tão grande que absorvesse as rendas da cidade.

Premida de necessidades, mettida no circulo de ferro de uma economia *á outrance*, Sete Lagôas ia vivendo como podia e como a Deus era servido. A sua principal preoccupação era o desenvolvimento das suas energias productivas, para maior alargamento da capacidade de producção, e desta melhor possibilidade de augmentar a receita.

Trabalhou-se e venceu-se. A população do municipio, por causa do resgate dessa divida, acaba de prestar enthusiasticas homenagens á Camara local, fazendo-se feriado na cidade. Foi um dia de festas e uma noite de luminarias.

Imaginem, agora, se o Amazonas, a Bahia, ou mesmo a capital deste ultimo Estado, cuja arrecadação bruta por anno não chega nem para amortizar os juros dos titulos dos seus compromissos externos, pudessem imitar Sete Lagôas, que não fariam os amazonenses e os bahianos?

O estupendo acontecimento seria commemorado, em Manáos ou em S. Salvador, com um verdadeiro Carnaval...

914 "Billon" francez
NOVARSENOBENZOL
Pedimos á distincta classe medica a fineza de bem especificar o nome BILLON, sempre que tenham a bondade de prescrever o Novarsenobenzol. Isto devido a sabermos que certas prescripções medicas são desrespeitadas.
Rio, 8 de junho de 1920.
FERREIRA & VASCHY
(8652)

Attendendo ao que requereu o seu collega da Fazenda o ministro da Viação autorizou o inspector de Portos, Rios e Canaes a por á disposição da commissão do Cadastro e do Tombamento dos Proprios Nacionaes, o engenheiro Euzebio Naylor, auxiliar technico da extincta commissão de Saneamento da Baixada Fluminense.

Banco Hypothecario do Brasil
48—AVENIDA RIO BRANCO—48
OPERAÇÕES BANCARIAS GERAES
Caixa Economica
SOB FISCALISAÇÃO DO GOVERNO
Unica com **JUROS 6 %** annuaes até **20 Contos.** (8548)

Por portarias de hontem, o ministro da Viação nomeou os engenheiros civis Alcino Nogueira da Fonseca e Themistocles Figueiredo para os cargos de engenheiros residente, em commissão, da E. de Ferro Central do Piauhy.

SABÃO COLOMBO, lava e não estraga. P. José Alencar, 12. (8183)

Navalhas Gillette, legitimas, em estojo de metal e couro, grande sortimento. Casa Hermanny. R. Gonçalves Dias, 54. (6336)

O director dos Telegraphos esteve hontem, no Ministerio da Viação em conferencia com o titular daquella pasta, sobre a construcção do predio destinado ás agencias dos Correios e Telegraphos em Petropolis.

O ministro autorizou áquelle chefe de serviço a entrar em accordo para a acquisição do terreno para isso necessario.

RENOVAÇÃO DE QUADROS ANTIGOS
e qualquer pintura a oleo. A Casa Vieitas dispõe de bons artistas e material para este fim. Rua da Quitanda n. 99. (8268)

Em solução ao pedido do seu collega da Justiça, o ministro da Viação autorizou o inspector de portos, rios e canaes a providenciar junto á fiscalização do porto do Rio de Janeiro, para que sejam recebidas as contas assignadas pelo chefe dos serviços de prophylaxia rural do Districto Federal, provenientes de taxas do cães, nas condições em que o são as de outras repartições.

PANELLAS ESMALTADAS
Prefiram marca Selecta. Qualidade sem rival. (6848)

Tesouras para costura, unhas e pelle. Vitry legitimas.— CASA HERMANNY. Rua Gonçalves Dias, 54. (6336)

O director do Serviço de Povoamento receberá as partes diariamente, no Ministerio da Agricultura, das 2 ás 4 horas da tarde.

Fóra disso, os interessados serão recebidos pelo seu secretario.

A UKRANIA E OS SOVIETS

Um encontro com o presidente da sua delegação na Conferencia da Paz

SAN REMO, 28 de abril — San Remo é de uma semana a esta parte o centro do *rendez-vous* politico e jornalistico de toda a Europa. A pequenina cidade da Riviera italiana formiga sobretudo de reporters, que são muitos, os directores, os redactores em chefe dos principaes orgãos de publicidade da Inglaterra, da França, da Italia, da Suissa, e até da Allemanha. No hotel, onde estou, vejo passar Lloyd George, de uma seducção irresistivel, com a sua bella cabelleira branca em revolta, como se por ella passasse todo o turbilhão de emoções, que carrega aquella cabeça magnifica. Millerand veiu hontem entreter-se com elle, num encontro de mais de duas horas. Millerand é hirto, atravessa os corredores com um passo duro de militar. Senti-lhe, desde que o fitei a primeira vez, a physionomia devastada por preoccupações terriveis e lancinantes. Elle veiu a San Remo jogar uma cartada decisiva, e, mau grado as apparencias de triumpho e os clarins de victoria da imprensa de além dos Alpes, o presidente do Conselho de Ministros da França anda taciturno, como um homem que não desconhece o terreno em que pisa.

Millerand não se illude com a marcha dos acontecimentos. A Entente se acha num periodo agonico. Os gatos querem todos espirrar do sacco, já rasgado. A Italia, por exemplo, está hoje muito mais perto de Vienna e de Berlim do que de Paris.

A chegada da primavera dá a esta costa mediterranea hoje uma temperatura tropical. As senhoras inglezas e italianas se queixam do calor e dos ventos benignos da Africa, que consentem a um emigrado sul americano vagas recordações do mundo que elle, partindo, abandonou. Subo á terrasse aqui do hotel, e lá encontro, sosinho, a ler jornaes com o seu secretario, o presidente da delegação da Ukrania, na Conferencia da Paz, Miguel Tyszkiewiecz. Um meu confrade da *Stampa* de Turim, Italo Sulliotti, m'o apresentara na vespera, com uma sympathia e um calor, que eu nunca mais esquecerei. O chefe da delegação ukraniana me suppunha egypcio, e, esquecido ainda uma vez da minha nacionalidade, quer conversar sobre a politica do oriente. Eu preferia falar da Ukrania, tão interessante e tão inexplorada pelo grande jornalismo da Europa occidental. Elle me fala do seu paiz, como uma das maiores victimas dos bolchevistas:

— A Ukrania sempre quiz ser livre, e pela sua liberdade ha paginas de sangue e de soffrimento na nossa historia. Desde que, em 1917, nos decidimos cortar o vinculo politico com que nos estrangulara a Russia tzarista, temos vivido abandonados da Europa, lutando contra todos os obstaculos imaginaveis. Denikine e os maximalistas conspiravam de armas na mão contra a independencia da nossa patria, e, se os segundos não recebiam o apoio da Europa, o primeiro, entretanto, encontrava, da parte das potencias empenhadas na resistencia ao communismo slavo, uma ajuda decidida. Agora, felizmente, vimos sair Denikine da linha de fogo, vencido pelos maximalistas. Resta-nos, porém, este ultimo inimigo, organizado em uma campanha de guerrilhas para nos invadir e incorporar á Republica dos Soviets.

Fiz um gesto de admiração rapido, mas que não passou despercebido a Miguel Tyszkiewiecz. Com philosophia elle me explicou a razão de ser das tentativas dos bolchevistas para estrangularem a liberdade ukraniana:

— A Ukrania é rica, tanto no solo como no subsolo, e os maximalistas, antes de serem communistas, são homens com appetites animaes como as outras creaturas da especie. Sòmente elles elevaram a arte da dissimulação desses appetites a uma perfeição que Satanaz nem as mulheres ainda haviam logrado attingir. A Russia burocratica e tzarista era uma implacavel destruidora de nacionalidades, mas a Russia fraternal e egualitaria dos soviets não lhe fica atraz nesse caminho. Ha tres annos que nós os filhos da Ukrania, que não somos [illegible] ruthenos, somos obrigados [illegible] do de guerra permanente [illegible] sa da nossa nacionalidade [illegible] soviets pretendem absorver. A razão disso é facil de comprehender: as riquezas naturaes [illegible] paiz. A Ukrania é uma das regiões mais ricas da Europa, celleiro opulento, como no continente só haverá eguaes [illegible] cie lombarda e a hungara. Além das reservas de carvão, ferro e manganez, produzimos tudo [illegible] que a Europa tem fome e necessidade, no momento que passa: carne, pelles, lãs, ovos, [illegible] sunto, assucar, sementes, [illegible] seccas, productos oleaginosos [illegible]. Os bolchevistas, que têm a producção desorganizada [illegible] regimen de trabalho [illegible] fazem diminuir a intensidade [illegible] te, cobiçam as nossas terras [illegible] tanto para imporem aos [illegible] zes ukranianos o seu credo politico, mas sobretudo para [illegible] barem o fructo do seu esforço [illegible] sua operosidade. Sempre comprehendemos que as fertilidades [illegible] campanha ukraniana seriam [illegible] eterna ameaça para a nossa independencia, no meio de visinhos poderosos. A Republica dos Soviets não se constitue em uma ameaça menor para a integridade do territorio da minha patria do que o tzarismo. Ambos são dominados da mesma séde de imperialismo — o que prova que as formas de governo, mesmo encarnando ideaes oppostos, em nada modificam as paixões dos homens, as tendencias das raças, as inclinações que formam a substructura da sua personalidade politica.

Veja que Lenine e Trotzky já entabolaram a paz com todos os visinhos, com os quaes estavam em guerra: esthonianos, lettões, polacos, rumenos, finlandezes e toleram a independencia da Georgia e da Republica do Caucaso. O perigo, entretanto, subsiste para o Estado ukraniano. Anciamos pela paz. Não queremos a guerra com os russos, que entretanto, [illegible] sos do carvão das nossas minas de Donetz, do assucar dos nossos campos de beterraba da Volhynia e da opulencia dos nossos celleiros de grão, reduzem zonas ferteis da pobre Ukrania, ha mais de trinta mezes, a um solo talado pela destruição e pela morte.

Nunca, na minha vida, vi tão nitidamente a preponderancia do factor economico, na politica das nações, quanto nessa narrativa que Miguel Tyszkiewiecz fazia, sob o céo azul desta primavera mediterranea, em tranquillo colloquio, com um jornalista sul-americano. O homem, lia eu esta manhã, no meu quarto, em um compendio de sociologia austriaco — o homem é um animal preguiçoso. Elle só luta por interesse, e quando pode ir buscar mais perto, roubando, não vae mais longe carecendo ainda de trabalhar. Se o russo póde pilhar a Ukrania e conquistar a abundancia com esse golpe de espada — por que irá elle trabalhar, estafar-se, regando uma terra menos fecunda com o suor do seu rosto, para não alcançar, depois, os mesmos resultados, que com a pilhagem e o saque do visinho? Não estamos vendo todos os dias as grandes potencias, que, em nome da civilização e da humanidade, combateram os soviets, a agirem de modo identico a estes em relação aos povos mais fracos da Europa e da Asia?

O presidente da delegação da Ukrania, na Conferencia da Paz, se orgulha das tradições latinas dos 35 milhões de ukranianos, que elle representa junto aos impostores do Conselho Supremo.

— A nossa cultura é classica, disse-me elle, e grande parte della é haurida no contacto das idéas mediterraneas. O russo é antes um povo asiatico do que europeu. O seu bolchevismo é de origens e traços orientaes, e por isso o destino da Russsia está escripto nas pontas desse dilemma irrecorrivel: ou autocratica ou anarchica. Não ha para ella o meio termo das civilizações polidas pela cultura e a intelligencia dos phenomenos politicos e das realidades que elles comportam.

A. CHATEAUBRIAND

NA CAMARA

O QUE HOUVE NA SESSÃO DE HONTEM

A sessão foi presidida pelo sr. Andrade Beserra, muito embora houvesse chegado depois de sua abertura o sr. Bueno Brandão. Pouco durou. Apenas o tempo bastante para a approvação da acta, leitura do expediente, justificação de um projecto e leitura dos projectos em discussão, na ordem do dia.

O expediente constou dos seguintes papeis:

Mensagem do governo por intermedio do ministerio da Viação, solicitando um credito de 6:500$000 para occorrer ao pagamento de indemnizações provenientes de terrenos occupados e prejuizos causados com a construcção do trecho da Estrada de Ferro Oeste de Minas; officios do Senado enviando proposições da Camara á sancção; e telegrammas do Estado do Espirito Santo enviando solidariedade ao governo do sr. Nestor Gomes.

O sr. Mauricio de Lacerda justificou o seguinte projecto de lei:

"O Congresso Nacional resolve:

Art. 1º — Fica suspensa a execução do artigo 177, do Regulamento da Estrada de Ferro Central do Brasil, que determina o reforço de fianças de classes dos seus funccionarios, o qual baixou com o decreto n. 13.940, de 25 de dezembro de 1919, reformando o regulamento dos serviços da mesma Estrada.

Art. 2º — Revogam-se as disposições em contrario".

No seu discurso pediu a ida á commissão de legislação social do projecto do sr. Frontin que equipara os operarios diaristas da União aos funccionarios publicos.

Os projectos da ordem do dia tiveram sua discussão encerrada e adiada a votação, por falta de numero.

AS COMMISSÕES

Presidida pelo sr. Ribeiro Junqueira, reuniu-se hontem a commissão especial de reforma tributaria, afim de iniciar o estudo das reclamações dos interessados sobre a reforma das tarifas aduaneiras.

Iniciando os trabalhos, o presidente fez sentir a seus collegas que o ministerio da Fazenda não pudera em grande parte attender ás solicitações da commissão. Assim, não conseguira os relatorios dos inspectores das Alfandegas do Rio, Santos, Bahia, Recife e Pará, porque não foram impressos; não obtivera egualmente a obra do sr. Jansen Muller sobre tarifas, porque se tratava de uma edição particular.

A commissão resolveu reunir-se tres vezes por semana, sendo a proxima reunião amanhã ás 2 horas da tarde.

O presidente deu a conhecer a enorme documentação remettida pelo ministerio da Fazenda, bem como a que fôra enviada directamente á commissão, ficando de catalogal-a com o secretario da commissão, dividindo-a de accordo com as classes do projecto de tarifas.

Esse trabalho que é moroso por sua natureza, hontem mesmo foi iniciado, tendo permanecido na sala da commissão, auxiliando o sr. Junqueira o deputado Oscar Soares, membro da commissão.

A commissão tratará amanhã das classes n. 1 e 2 que constam dos seguintes artigos:

Animaes vivos e dissecados, cabello humano, cordas, crina, pello, pennas, botões, chapéus, colchões, cordoalha, crinolina, escovas, espanadores, espartilhos, leques, penachos, pinceis, vassouras e ventarolas.

Nada mais havendo encerrou-se a reunião.

O DIA NO SENADO

A sessão de hontem esteve agitada e reuniu numero regimental para votações.

Approvada a acta dos trabalhos anteriores, passou-se ao expediente, que constou, entre outras materias sem importancia, de um requerimento de d. Guilhermina Cecilia de Barros, pedindo reversão de um montepio.

Na ordem do dia, em votação nominal, foi approvado por 27 votos contra 4, o véto opposto pelo presidente da Republica á resolução legislativa que mandava incorporar á tabella C — "pessoal permanente" — da Imprensa Nacional, os chefes e ajudantes de turmas dos serviços da mesma repartição e do "Diario Official".

A casa approvou, a seguir: a proposição que reorganiza o quadro de officiaes veterinarios do Exercito e a que autoriza o governo a fornecer, por emprestimo, o fardamento necessario aos reservistas que se incorporarem ás manobras navaes, e regeitou: as licenças concedidas em proposições da Camara a Antonio Guedes e d. Maria Carolina de Souza Ribeiro, da Central do Brasil.

Caiu o véto opposto, pelo prefeito á resolução do Conselho que mandou reintegrar sr. Euzebio Martins da Rocha no cargo de agente da Prefeitura.

Voltou á commissão de finanças, depois de falarem os srs. Fernando Mendes, Gonzaga Jayme, Pires Ferreira e Irineu Machado; o projecto n. 7, por haver sido apresentada uma emenda equiparando os vencimentos dos funccionarios da secretaria do Senado, aos dos da Camara.

O julgamento de Jack Dempsey

San Francisco, 8 — Começa hoje o julgamento de Jack Dempsey, campeão norte-americano de box, que é accusado de ter furtado ao serviço militar durante o periodo da guerra.

Os operarios municipaes e as villas proletarias

Uma commissão dos operarios municipaes, foi recebida hontem pelo presidente da Republica, entregando a s. ex. um memorial no qual pede, em nome da classe, a conclusão das villas proletarias, especialmente a daquellas que estão situadas na zona rural.

O memorial enaltece o governo do sr. Epitacio Pessoa e salienta a crise angustiosa que atravessa a pobreza, particularmente o operariado, terminando por esperar, dentro do limite do possivel, assim como uma das obras de melhoramentos da capital para o Centenario, o appello seja attendido pelo governo.

O memorial está assignado pelos srs. Manoel B. Justino, Sebastião Guiness, Miguel Corrêa de Araujo, João Marques dos Santos e José Galvão de Miranda.

O presidente da Republica ficou de examinar o caso.

A POSSE DO NOVO PREFEITO REALIZOU-SE HONTEM NO MINISTERIO DO INTERIOR

A cerimonia da transmissão do governo da cidade, na Prefeitura

A posse do novo prefeito do Districto Federal, no Ministerio da Justiça e Negocios Interiores, conforme estava annunciado, realizou-se ás 2,15 da tarde de hontem, perante elevado numero de pessoas.

O dr. Carlos Sampaio ali chegara pouco antes daquella hora, sendo immediatamente introduzido no gabinete do ministro, que já o aguardava.

Trocados os cumprimentos de estylo, sentaram-se o dr. Alfredo Pinto e o novo governador da cidade, tendo o ministro, em seguida, lavrado o termo de compromisso no livro respectivo, apresentando-o depois ao dr. Carlos Sampaio, que o assignou.

Ao entregar ao novo prefeito o decreto de sua nomeação, o dr. Alfredo Pinto proferiu palavras de saudação, dizendo que o governo reconhecia no dr. Carlos Sampaio profundos conhecimentos em negocios de administração publica e muita competencia technica para occupar aquelle cargo, e que o municipio muito lucrará com a operosa administração de s. ex.

O dr. Alfredo Pinto, congratulando-se com a investidura do dr. Carlos Sampaio no logar de prefeito do Districto Federal, fazia votos para que a sua passagem pela Prefeitura fosse proficua, coroada de exito brilhante.

Agradecendo as palavras do ministro o dr. Carlos Sampaio declarou que muito o captivara o convite que o presidente da Republica lhe fizera para o alto cargo. Para s. ex., o desempenho das novas funcções é uma tarefa bastante pesada. Assegura, porém, ao ministro da Justiça e Negocios Interiores, ao chefe da Nação e aos municipio que empregará o maior esforço para o bom exito dos negocios do Districto Federal, na parte attinente ao executivo municipal.

As ultimas palavras do novo prefeito ouviu-se prolongada salva de palmas no recinto.

O ministro abraçou o dr. Carlos Sampaio e designou o assistente militar do Ministerio, tenente-coronel João Augusto da Costa, para acompanhal-o até ao palacio da Prefeitura e assistir a posse, em nome de s. ex.

Após receber os abraços da maioria dos presentes, o dr. Carlos Sampaio deixou o Ministerio, dirigindo-se á Prefeitura acompanhado de varios amigos.

Entre os presentes á cerimonia da posse, viam-se senadores, deputados, intendentes municipaes e altos funccionarios publicos.

Na Prefeitura

O dia de hontem foi de grande agitação nas repartições da Prefeitura, onde se commentava de varios modos a saida do dr. Sá Freire.

Entretanto o ex-prefeito quiz ser gentil para com os funccionarios, despedindo-se pessoalmente de cada uma das repartições, onde apenas encontrava os chefes e seus immediatos substituidos. Os demais acintosamente ficaram pelos corredores.

Depois desta peregrinação dirigiu-se o dr. Sá Freire para o seu gabinete, tendo baixado a seguinte circular aos directores de repartições, aos agentes e superintendentes de serviço.

"No momento em que deixo o exercicio das funcções de Prefeito do Districto Federal, tenho a maxima satisfação de manifestar aos srs. directores de repartições, superintendentes de serviços e agentes da Prefeitura os meus melhores agradecimentos pelo auxilio efficiente que prestaram á minha administração, tornando-se collaboradores assiduos, dedicados e intelligentes da ardua tarefa em que me empenhei para, servindo aos interesses superiores do Districto Federal, corresponder á confiança em mim depositada, pelo eminente sr. presidente da Republica.

Esses agradecimentos, eu os torno extensivos a todos os funccionarios, desde os mais graduados aos mais modestos, todos cooperadores esforçados e fieis cumpridores dos seus deveres e obrigações. — *Sá Freire*."

Transmissão de poder

Na Prefeitura, aguardavam o novo prefeito o general Alcino Braga Cavalcante, todos os chefes de serviço e funccionarios municipaes, drs. Rego Barros e Alfredo Maia, representantes da Light and Power, dr. Pereira Braga, senadores Octacilio Camará, Metello Junior e F. Mendes de Almeida, dr. Osorio de Almeida, Oscar Formann, representando o ministro da Fazenda; Pinheiro de Vasconcellos, representando o ministro do Exterior; almirante Antonio Carlos Sampaio, todos os intendentes municipaes, deputado Pedro Lago, dr. Carlos Augusto do Nascimento e Silva, dr. Geremario Dantas e muitas outras pessoas.

Pouco depois das 3 horas, chegou o dr. Carlos Sampaio, em companhia do dr. Sylvio Pellico de Abreu, secretario do prefeito, Sá Freire, e tenente-coronel João Costa, assistente do ministro do Interior. Recebido pelo dr. Sá Freire, cumprimentou s. ex. os presentes.

O dr. Sá Freire transmittindo o governo do Districto Federal ao dr. Carlos Sampaio, disse que entrou e sáe da Prefeitura com a consciencia tranquilla e com a convicção de haver trabalhado para corresponder á confiança que nelle depositou o presidente da Republica.

Disse ainda s. ex. que trabalhou muito, e fez o que póde pela Prefeitura, tendo, agora, a grande fortuna de entregar ao novo prefeito, seu velho amigo, a administração da terra onde nasceu.

O dr. Carlos Sampaio, depois de justificar porque lia o seu discurso, disse:

"Meus senhores — Pela primeira vez acceito uma posição official, porque nunca quiz nem quero ser politico: venho, portanto, para administrar. A minha vida publica póde e deve ter mostrado todos os meus defeitos, mas uma qualidade não se me póde negar: é de que seja um homem de acção. O momento presente é de acção, porque é essencial dar á cidade o asseio indispensavel; coparticipar, tanto quanto possivel, com o Governo Federal, para o seu saneamento; terminar as obras de embellezamento desta cidade, na qual a natureza encarregou-se de formar o quadro mais lindo que seria possivel imaginar-se, e pôr em pratica outros melhoramentos que, por meu lado, permittam melhorar o que a arte humana não tem conseguido: pôr á altura natural e, por outro lado, sejam elementos lucrativos para equilibrar o systema financeiro do municipio, que, como foi demonstrado no minucioso trabalho do distincto prefeito que venho substituir, não é dos mais lisongeiros, longe disso, é até dos mais precarios.

O problema da instrucção publica e das habitações e outros tantos que devem attestar o nosso gráo de civilização, ahi estão reclamando providencias das mais urgentes.

A minha situação neste momento não podia ser das mais invejaveis, porque: de um lado, no curto prazo de seis mezes, assistimos aqui á transformação magica de varias partes da metropole, por um brilhante prefeito que póde ter defeitos, mesmo porque não é o facto de ser prefeito que o faz perfeito; mas que teve sempre em toda a sua vida, a grande qualidade de realizar obras uteis e grandiosas, gastando, é verdade, mas sabendo distribuir os serviços e incutir no animo de seus subordinados o enthusiasmo do effeito da obra a executar; de outro lado, ainda no curto prazo de dez mezes, vimos á prova um espirito clarividente e ponderado, que, como bom navegador que é, procurou sondar a fundo a rota a seguir, evitando, tanto quanto possivel, os escolhos, e levando a sua precaução a ponto de preparar uma navegação mais segura da grande não que devia dirigir. O primeiro, o prefeito admiravel que teve a satisfação de ver glorificada a sua obra, e segundo, o prefeito prudente que se impôz a si a ingrata e dolorosa tarefa de reduzir as despesas de modo a restabelecer o equilibrio esssencial das receitas e das responsabilidades de um municipio tão importante como a Capital Federal. A ambos o novo carioca só deve a maior gratidão.

Só eu não lhes sou grato, porque me collocaram em uma posição difficilima em que não sei se me será dada a possibilidade de marcar a minha *derrota*, attendendo a um rumo que não seja nem tanto ao mar nem tanto á terra. Não venho, pois, com um programma detido, feito e acabado; mas venho — esperançado de encontrar em todos os funccionarios, não só intellectuaes, mas de trabalho, a lealdade, a dedicação e a boa vontade com que têm auxiliado todos os meus illustres predecessores; venho esperançado de encontrar no Conselho Municipal homens sujeitos, é possivel, ás paixões da politica, mas que antes de tudo são brasileiros, isto é, são patriotas, e que, portanto, serão os companheiros os mais efficazes para solucionar o problema da maior responsabilidade, que creou o centenario da nossa cara patria; venho esperançado de obter a ajuda e o auxilio dessa grande alavanca moderna, cuja potencia já permitte consideral-a um quarto Estado no Estado, para que critiquem todos os meus actos e os de meus subalternos sem consideração de especie alguma, apontando os erros commettidos, para que a correcção seja immediata, se houver logar, conservando-se, porém, no terreno das idéas sem baixar ao terreno pessoal, que é sempre um terreno escorregadio e perigoso para o qual deslizam aquelles que se sentem fracos nas questões que discutem; venho esperançado de encontrar no Poder Executivo, no Poder Legislativo e no Poder Judiciario do meu paiz o esteio, o mais seguro e essencial do resultado feliz de um emprehendimento, como o da commemoração do centenario, que é de todos os brasileiros; venho finalmente mais do que esperançado, convencido de que o eminente presidente da Republica, cuja illustração, orientação e energia são por todos admiradas, não me negará os meios de desempenhar esta tarefa talvez superior ás minhas forças.

Se todas estas esperanças se realizarem, e se a méta a que me proponho não fôr attingida, é que ao actual prefeito faltaram as qualidades para vencer a situação. Habituado a agir, nada vos quero prometter: posso, porém, garantir a todos que venho com os melhores intenções, e disposto a trabalhar com segurança e com justiça, de maneira a me crear a necessaria autoridade moral."

Em seguida, despediu-se o dr. Sá Freire, que foi acompanhado do dr. Carlos Sampaio e grande numero de amigos até o portão, onde tomou o automovel em companhia dos drs. Mario Sá Freire, Sylvio Pellico de Abreu e Antonio Martinho, este representando o novo prefeito.

Quando s. ex. descia as escadarias, alguns empregados tentaram vaial-o, o que felizmente foi desfeito por um outro grupo que vivou o dr. Sá Freire.

Esse acto de descortezia causou pessima impressão.

Os ultimos actos do Dr. Sá Freire

Como noticiamos, foram exonerados, a pedido, do cargo de secretario do prefeito, o dr. Sylvio Pellico de Abreu; de auxiliar do gabinete, o dr. Irmã Mario Vianna; de director da Directoria de Obras, o engenheiro Moreira Penna; de director de Fazenda, o sr. Elpidio João da Boamorte; de director de Hygiene e Assistencia, o commissario de hygiene, dr. Adalberto Ferreira da Silva; de director de instrucção, o dr. Raul Leitão da Cunha; de agentes da Prefeitura em commissão, no districto do Sacramento, o 1º official da secretaria do gabinete, Antonio Rodrigues Campineiro e do districto de Engenho Novo, o 2º official da secretaria do conselho, Alfredo Joaquim de Oliveira.

A' Escola Normal

Ante-hontem mesmo, ao ter noticia do pedido de exoneração do dr. Sá Freire, d. Esther Pedreira de Mello, directora da Escola Normal, dirigiu-se a s. ex., solicitando-lhe exoneração do cargo, que exercia em commissão.

O dr. Sá Freire não quiz acceder-lhe aos desejos, julgando indispensavel a sua permanencia naquelle estabelecimento de ensino, que em curto periodo já lhe devia inestimaveis serviços.

Disposta, porém, a não continuar, d. Esther procurou hontem o dr. Carlos Sampaio, a quem renovou o pedido. O novo prefeito recusou, a principio, attendel-a, mas, declarando a directora da Escola Normal ser irrevogavel a sua resolução, concedeu-lhe a exoneração solicitada.

Já pela manhã, d. Esther, que volta ao cargo de inspectora escolar do 2º districto, despedira-se das alumnas da Normal, que lhe fizeram uma carinhosa manifestação de apreço.

Os novos auxiliares do Dr. Carlos Sampaio

Em palestra com um dos nossos companheiros, declarou o novo prefeito não ser homem de innovações, e, assim pensando, procuraria manter alguns dos principaes auxiliares do seu antecessor, tanto assim que podia affirmar a permanencia do sr. Elpidio da Boamorte, director de Fazenda.

Accrescentou s. ex. que já havia convidado, para consultor technico, o dr. Vieira Souto.

Quanto aos demais cargos, declarou s. ex. só hoje resolveria.

Novos pedidos de demissão

Solicitaram hontem demissão dos cargos que exercem em commissão: commissario de hygiene, dr. Almeida Pires, director do serviço de assistencia publica, e dr. Pedro da Cunha, director do Laboratorio Municipal de Analyses.

Depois de se despedir de seu antecessor, regressou o dr. Carlos Sampaio ao seu gabinete, onde recebeu os cumprimentos de todos os membros do Conselho Municipal e dos chefes de serviço da Prefeitura e de innumeros amigos.

Em seguida deixou s. ex. o palacio da Prefeitura com destino ao Cattete.

O sr. Sá Freire despediu-se do presidente

O sr. Sá Freire, depois de ter empossado no exercicio do cargo o novo prefeito, dr. Carlos Sampaio, dirigiu-se para o palacio do Cattete, em visita de despedida ao presidente da Republica. Ali chegou acompanhado do general Silva Pessoa, commandante da Brigada Policial, do dr. Sylvio de Abreu, seu secretario; dr. Ivan Pessoa, official de Gabinete, e de varios directores dos serviços municipaes.

Recebido immediatamente pelo presidente da Republica, com quem manteve uma cordial palestra, agradecendo-lhe as provas de confiança.

Retirando-se após, o sr. Sá Freire foi acompanhado até a porta do palacio pelo capitão Cunha Vidal, ajudante de ordens da presidencia.

O novo prefeito no Cattete

O sr. Carlos Sampaio tambem esteve hontem a tarde no palacio do Cattete, onde foi apresentar, no seu novo cargo, foi apresentar-se ao presidente da Republica, com quem conferenciou ligeiramente.

Os ultimos actos do director de Instrucção Publica

Pelo sr. Raul Leitão, director de Instrucção Publica, foram assignados os seguintes actos:

designando d. Esther Pedreira de Mello para [illegible]

[illegible]

José Guimarães Labre, para o logar de servente da Escola Profissional Visconde de Mauá; [illegible]

exonerando Octacilio da Silva Lima do logar de servente da Escola Profissional Visconde de Mauá, por haver sido nomeado para identico cargo na Escola Normal;

[illegible]

designando: Celso Ribeiro, adjunto de 3ª classe, para ter exercicio na Escola Profissional Visconde de Mauá; Antonio Salvador, para o logar de servente extranumerario da Escola Normal; Octacilio da Silva Lima, para o logar de servente extranumerario [illegible]; Francisco Lopes, para o logar de inspector interino [illegible]

Sente suffocações, respira mal, e tosse constantemente?

Tome o **Peitoral Aklina** e sentirá sensiveis melhoras. E' de effeito poderoso para bronchites, asthmas, influenza, etc.

— VIDRO, 2$500. —

Depositarios — VICTOR RUFFIER & Cia. Rua de S. Pedro ns. 126 e 128 — RIO. (10363)

ARSENICO BRANCO PURO "Z. Werneck". — Casa Arens. — Av. Rio Branco, 20. (2160)

EM BELLO HORIZONTE

—:—

Ecos do conflicto entre praças do Exercito e da policia

Bello Horizonte, 8. — As praças da policia e do exercito que ficaram feridas no grande conflicto ante-hontem, aqui occorrido, pela manhã de hoje demonstraram sensiveis melhoras no seu estado de saude, sendo bem provavel, segundo os attestados dos medicos respectivos, que todos se salvem.

Bello Horizonte, 8. — Foi desmentida a noticia que hontem aqui circulou, relativa a morte de um soldado do exercito, no encontro havido ante-hontem entre praças de Força Publica e do exercito, que foi originado por um incidente sem importancia occorrido numa festa popular no Bairro da Lagoinha.

EXAMES DA VISTA GRATUITOS POR UM MEDICO OCULISTA

OPTICA INGLEZA (ENGLISH OPTICIANS)

Aviam-se quaesquer prescripções. Exames de vista gratuitos, das 13 ás 15 horas, pelo medico oculista Dr. Aristides Rabello.

11, Largo da Carioca, 11 (8139)

O CHEFE DE POLICIA DEMITTE E NOMEIA

Por acto de hontem, o chefe de policia exonerou Antonio Teixeira de Carvalho do cargo de commissario do 7º districto, em virtude do que ficara apurado num inquerito contra elle instaurado na 1ª delegacia auxiliar, sendo nomeado o substituto Pedro Vidal, que exercia as funcções de official de justiça, na 1ª delegacia auxiliar.

Para o cargo de official de justiça da 1ª delegacia auxiliar, foi nomeado, tambem hontem, Pedro de Freitas Abreu.

SABÃO RUSSO algumas gottas na escova e [illegible] d'agua produz a desinfecção da bocca e halito agradavel. (830)

Belleza da Pelle
Comichões

O SUDONOL é o unico preparado que cura com efficacia todas as molestias da pelle, taes como sardas, pannos, manchas, espinhas, cravos, marcas de variola, etc., mais profundas que sejam; suores fetidos dos pés e axillas e todas as erupções cutaneas. Preço do vidro: 3$000.

Vende-se na Pharmacia Medina, Rua Luiz de Camões n. 6, Drogaria Rodrigues, rua Gonçalves Dias n. 39; Drogaria Granado, rua 1º de Março; Drogaria Central, rua da Assembléa n. 25. Deposito geral: Drogaria Baptista — Ourives n. 30.

COMME IL FAUT cigarros de luxo, tabaco turco legitimo. — LOPES SA' & C. — Rua Santo Antonio, 5 e 9 (7172)

Tuberculose, bronchite asthmatica e hemoptyses. Elixir de Mastruço (10090)

(8659)

A QUESTÃO DO LEITE

Os retalhistas levam um memorial ao presidente da Republica

Uma commissão do Centro do Commercio do Leite, composta dos srs. Victor Corrêa, vice-presidente; Carlos Oliveira, secretario; Joaquim Souza Luzitano, e Norgedio Nascimento, foi hontem, ás 4 horas da tarde, levar ao presidente da Republica um memorial sobre a questão do preço do leite, cuja alta, o Centro, em nome dos retalhistas, está impugnando.

A referida commissão havia procurado o ex-prefeito Sá Freire, no dia em que este se exonerou, o qual á mesma respondeu que o caso seria resolvido pelo governo federal.

Em vista disso, a commissão tomou alvitre de ir ao sr. Epitacio Pessoa, sendo recebida, na sala da Bibliotheca, pelo sr. Agenor de Roure, o qual declarou aos representantes do Centro que, estando muito occupado, s. ex., mandara attendel-os.

Então, o dr. Manoel Julio de Oliveira, advogado da classe, que tambem acompanhava a commissão, tomou a palavra e expoz os fins da delegação que ali se achava entregando ao sr. Agenor Roure um memorial.

O documento, que está assignado pela commissão e hontem mesmo foi levado ao conhecimento do presidente da Republica, é o seguinte:

"Exmo. sr. presidente da Republica dos Estados Unidos do Brasil — E' neste momento de extrema afflicção, que o commercio retalhista de leite, appella para a reconhecida justiça de v. ex., no sentido de poupar a população, das exploradoras garras do mais repugnante açambarcamento que ora se faz patente sobre um producto que é a dieta dos enfermos e o alimento de innocentes.

De v. ex., mais de trinta mil creanças, privadas da primeira e quiçá, da unica alimentação, esperam sob os supplicios da fome, uma providencia energica e decisiva de molde a não se tornar affectivo o augmento do preço do leite, que segundo a ganancia dos proprietarios de entrepostos será de 300 réis em litro.

Bem comprehenderá o alto criterio de v. ex., que os humildes distribuidores de leite não poderão ser instrumentos de extorquir um publico o que tem na supremacia do governo, um magistrado que sabe ser juiz e um juiz que sempre fez justiça.

Appellar para a democracia de v. ex., que representa neste momento, o expoente maximo da magistratura republicana, é o unico recurso de um povo esfomeado e trepudiado pela deshumana prepotencia dos inimigos da ordem, da justiça e do direito.

Este appello, exmo. sr. presidente, sem conter interesses inconfessavelmente particulares á determinada classe, visto como trata-se de evitar maiores sacrificios para o povo; e sem nelle haver outro sentimento que não seja o de mais elevado respeito á v. ex., não deixa, entretanto de levar o mesmo cunho de altivez e o mesmo grão de confiança que levaram esse mesmo povo a escolher a v. ex., para o director supremo da Nação.

Ha, exmo. sr. presidente da Republica, seculos que no Brasil, o leite é consumido, em toda parte, sem os modernos processos de encarecer a vida.

Aqui mesmo na capital da Republica, só ha nove mezes appareceram taes processos por uma lei que determina a miseria geral pelo facil açambarcamento do producto.

E este açambarcamento, exmo. sr. presidente, caracterisa-se pelo seguinte:

Os importadores de leite, não obrigados, por força de lei, a entregar a sua mercadoria aos entrepostos, que impõem o preço para essa operação.

E os mesmos importadores, para obterem dos ditos entrepostos, a mesma mercadoria, são obrigados a pagar o preço exaggeradamente feito, pelos felisardos açambarcadores.

Antes porém, o leite era consumido, sem nenhum incoveniente para o publico e sob uma fiscalização que se julgava perfeita.

Assim, pois, a desobrigação da passagem do leite pelos entrepostos particulares, até que o governo da União possa fazer o que não pode a Prefeitura, que é: o entreposto official talvez puzesse cobro ás monstruosas ambições.

A presente suggestão, exmo. sr. presidente, não quer dizer que o pequeno commercio de leite, deixe de acatar com a maxima satisfação, as medidas urgentes que v. ex., houver por bem determinar em beneficio do publico.

Deste modo, a classe que a v. ex., se dirige por meio desse appello, destituido de rethorica e citações de factos economicos, pois, que v. ex. sobejamente os conhece, espera, confiante na justiça do governo, o apoio que julgar merecer."

UMA COMMISSÃO VISITA O "CORREIO DA MANHÃ" E AGRADECE A SUA ATTITUDE

Uma commissão de socios do Centro do Commercio de Leite, constituida dos srs. José Pinto Loja, Antonio Nobre, Joaquim dos Santos, e Ernesto Corrêa Melcata, todos proprietarios de leiterias nesta capital, esteve hontem á noite nesta redacção, para agradecer a nossa attitude deante dos acontecimentos que determinaram o augmento do preço do leite. A commissão pediu a continuação do auxilio da imprensa e assegurou que o Centro do Commercio de Leite, prestigiado por todos os seus socios, manterá a mesma attitude, de franca reacção contra as exigencias dos entrepostos, aguardando a decisão do governo.

A ASSOCIAÇÃO DE IMPRENSA TAMBEM RECEBEU AGRADECIMENTOS

A Directoria da Associação Brasileira de Imprensa recebeu do Centro de Commercio de Leite o seguinte officio, de hontem datado: "Tenho a honra de communicar a essa digna Directoria que o commercio varegista de leite reunido em Assembléa Geral extraordinaria, resolveu fazer constar na respectiva acta um voto do mais elevado reconhecimento de gratidão, a essa benemerita Associação pela attitude muito nobremente tomada pela imprensa desta Capital, collocando-se ao lado da razão, da justiça e do direito, na questão ora, provocada pela alta do preço do leite, injustamente imposto pelos donos dos entrepostos.

Sirvo-me da opportunidade para apresentar os propostos da mais alta estima e subida consideração" — Centro do Commercio de Leite — O Secretario, Carlos Gallo d'Oliveira.

Contas Correntes de Particulares

Abrimos Contas Correntes aos particulares, com as mesmas facilidades e vantagens que as Contas Correntes Commerciaes, abonando juros a razão de

4 °|o ao anno

contados sobre saldos diarios desde

Rs. 500$000 até 25:000$000

Talões de cheques, de tamanho proprio para commodidade e uso facil, fornecidos gratis aos depositantes.

PEÇAM INFORMAÇÕES

The Roayl Bank of Canadà

BANCO REAL DO CANADA'

AVENIDA RIO BRANCO, 66|74. (5165)

A EMPRESA EDITORA, DE S. PAULO, E O CENTENARIO DA INDEPENDENCIA

A Empresa Editora Paulista, que recentemente editou um magnifico album, em portuguez e francez, intitulado *S. Paulo Moderno*, está colligindo dados para a confecção de um grande livro — *O centenario da Independencia*, — achando-se encarregado desse trabalho o sr. Carlos Ferreira.

O album com que a Empresa Editora commemorará o notavel acontecimento será sem duvida uma obra de vulto. Escripto em cinco idiomas — portuguez, francez, inglez, italiano e hespanhol — conterá elle detalhadas informações sobre a vida politica economica, intellectual, industrial, agricola e commercial de todos os Estados do Brasil, exactamente nos moldes em que foi feito o album paulista, que é no genero um trabalho perfeito.

O sr. Carlos Ferreira, que vae percorrer todos os Estados, é portador de uma circular do ministro da Agricultura, sr. Simões Lopes, em que esse titular pede para o grande emprehendimento o apoio dos presidentes e governadores.

AGUA DA BELLEZA
Aformoseia a mulher (6103)

A FABRICA DE LINGUIÇA DE CARNE DE CACHORRO

Noticiamos hontem — e fomos os unicos a fazel-o — uma denuncia recebida pela policia do 23º districto, de uma fabrica de linguiças feitas de carne de cachorro, num barracão á rua Tenente Lyra n. 33, estação de D. Clara. Noticiamos tambem, as diligencias policiaes procedidas em torno da denuncia, para apural-a e o encontro, na fabrica, de varios cães e gatos naturalmente para serem abatidos para a feitura de linguiças.

Hontem o sr. Gilberto Porto, delegado que vem procedendo a essas diligencias, voltou ao barracão da rua Tenente Lyra e deu nova busca. No quintal foram encontrados pedaços de carne de cão, grande quantidade de pellos e uma lata com sangue.

O delegado ouviu, tambem, a visinhança, que disse que José Benedicto da Cruz Paula e sua mulher, Jandyra Pinto Costa, tinham uma vida um tanto exquisita. Passavam todo dia fechados no barracão. Só o abriram poucas vezes e para jogar no quintal tinas com agua sanguinea.

Ouviam, constantemente, ganidos de cães e Benedicto, todas manhãs saia para a rua com um embrulho das taes linguiças para vender.

As diligencias proseguem.

IMPOTENCIA ? !

Tratamento garantido e inoffensivo pelo PERISTALTONE (Tesool). — Prospectos: Caixa 50 — Rio de Janeiro — A' venda: Rua Direita n. 1 — São Paulo, e no Rio de Janeiro: Drogaria J. M. Pacheco, Rua dos Andradas n. 43. (8319)

LUETYL cura syphilis adquirida e hereditaria, fortalece e engorda, unico especifico adoptado officialmente nos hospitaes do Exercito e da Marinha e o mais receitado pelos especialistas. (5782)

PARA COMMEMORAR O CENTENARIO

O Rio de Janeiro vae possuir a maior e a mais bella casa de diversões da America do Sul

No lote "A", de propriedade da Companhia Brasil Cinematographica, completamente isol[illegible] 43 metros de frente, para a Avenida Central, e 43 metros do lado do Palacio Monroe, dando frente para cinco ruas, com 1.700 metros quadrados, vae ser construido um grande edificio, conforme projecto acima, destinado ao Cinema Theatro Centenario, com lotação para 2.000 pessoas, com trinta frizas e trinta camarotes; seis grandes lojas no andar terreo para estabelecimentos commerciaes. Os primeiros 2 andares serão destinados a 200 escriptorios commerciaes e os andares superiores a um grande hotel com 200 apartamentos e aposentos com todo o conforto moderno. O predio, que será o mais elevado do Rio de Janeiro com vista para a bahia e grandes terraços, será servido por seis elevadores.

Não ha duvida que é grandiosa a ideia de levantar-se um grande palacio para diversões aqui no Rio, attendendo-se a que está para chegar a epoca do "centenario" e ser natural que o Rio queira proporcionar a quem o visitar, por essa occasião, qualquer cousa condigna no genero, pois que é verdade que o que possuimos está disseminado aqui e alli, não correspondendo á grandiosidade que se necessita.

Conhecendo a existencia do projecto da Companhia Brasil Cinematographica, que é proprietaria do "Odeon", de levantar esse palacio no local onde hoje estão funccionando as diversões conhecidas pelo nome de "Parque Centenario", conforme os clichés que acima publicamos, julgamos do interesse dos nossos leitores dar-lhes uma ideia exacta do que se pretende fazer. Pelo que resolvemos procurar o sr. Francisco Serrador, presidente daquella companhia, e a seguir damos quaes as impressões trocadas.

— Está definitivamente resolvida a execução do projecto? perguntamos.

— Assim é. A Companhia Brasil Cinematographica adquiriu para isso um grande lote do antigo recinto d'Ajuda, isto é, a parte "A" que consta da planta e nelle vae construir conforme os projectos definitivos que estão sendo acabados.

— Quando pensa inaugurar as obras? indagamos, com franqueza duvidosos de que um projecto de tal monta possa ser levado a effeito com brevidade.

— Assim que forem approvadas as plantas daremos inicio aos trabalhos, que serão ultimados muito antes da data do Centenario.

— Acredita o sr. Serrador que fez um bom negocio com a compra do terreno?

— Está claro que sim. Basta dizer que se trata de terreno que, pode-se assim dizer, está no centro da Avenida Rio Branco e, apezar disso foi adquirido por um preço que não attinge, por metro quadrado, a exhorbitancia que se tem dado por luvas, — note-se que apenas por luvas e não por compra — na Avenida. De facto ninguem ignora que por contratos de 10 annos se tem pago aqui na Avenida, por luvas, á razão de dois contos de réis por metro quadrado, e o preço de compra do nosso terreno não attingiu essa cifra. Basta citar, por exemplo, entre outros o predio onde esteve o Café Jeremias que, tendo approximadamente 100 metros quadrados, foi transferido com 100 contos de luvas. Entretanto, com a valorização que ha de ter...

— Mas julga que esse terreno se valorizará mais ainda?

— Não ha duvida, meu amigo, e não exagero affirmando que já considero o terreno actualmente com valor superior a 2:000$ o metro quadrado. Depois de construido, então, esse valor triplicará e será superior a 5:000$ o metro quadrado, tenho certeza, considerando o actual desenvolvimento da cidade e o seu constante progresso.

— Está se vendo que o senhor é um apaixonado do projecto.

— Não se trata disso. Todo o mundo sabe não ha capitalista e ninguem do alto commercio ignora que os terrenos da Avenida, e os seus predios, da rua do Ouvidor para cima, valem actualmente dez contos e mais por metro quadrado.

— Não tem duvida — objectámos — mas não acha que os terrenos adquiridos pela Companhia se acham um pouco afastados do centro?

— Absolutamente não, maxime tratando-se do fim a que se destinam as construcções ali. Para casas de diversões, com dimensões apropriadas, com todos os requisitos exigidos pela lei, com todas as commodidades e segurança necessarias ao publico, não haverá melhor local em todo o Rio. O ponto é relativamente central, os edificios serão isolados, perto do mar, isto é, com arejamento esplendido, tendo na frente e do lado duas praças, ficando, portanto, rodeado de um verdadeiro parque, com muita luz. Além disso, pelo projecto, será um centro de hoteis, de lojas commerciaes, escriptorios luxuosos, tudo feito propositadamente.

— Mas qual a razão pela qual a Companhia vae construir sómente no lote "A" e não executa todo o projecto?

— Seria pueril esconder que um projecto de construcção de todo o terreno demandaria um capital enormissimo, pelo que a Companhia vae construir nos 1.700 metros quadrados daquelle lote, de accordo com os capitaes que póde por agora empregar nesse grandioso emprehendimento. Entretanto, o capitalista de iniciativa que, adquirindo o lote "B", que como o senhor sabe irá a leilão no proximo dia 12, quizer construir nos seus 840 metros quadrados, de accordo com o nosso projecto antigo, esta Companhia poderia desde já assumir a responsabilidade de tomar por arrendamento o palacio construido, garantindo um juro de 12 °|° annuaes sobre o capital empregado, quer na compra do terreno quer na construcção, em um contrato de 10 annos, com as garantias que forem exigidas.

— Acredita que haja quem se encarregue dessa iniciativa?

— Acredito, porque qualquer capitalista emprehendedor sabe perfeitamente que além desse juro a receber, teria elle a valorização do terreno nesses 10 annos do contrato, valorização que será, não tememos exagerar dizendo, de triplicação do capital empregado.

Para chegarmos a essa auspiciosa conclusão basta conhecer o desenvolvimento geral da nossa importante cidade, a valorização continua de todas as propriedades e não esquecer tambem a excepcional posição dos antigos terrenos do antigo Convento d'Ajuda, unicos existentes para os grandes emprehendimentos que se tem em vista.

Ao deixarmos o sr. Serrador saimos convencidos de que, na verdade, elle tem razão e tanto elle, — como quem venha a adquirir a outra parte do terreno para a execução de um projecto que dote o Rio de Janeiro de um centro de diversões digno de seus fóros de cidade civilizada, merecerão o apoio a que faz jús um emprehendimento dessa natureza.

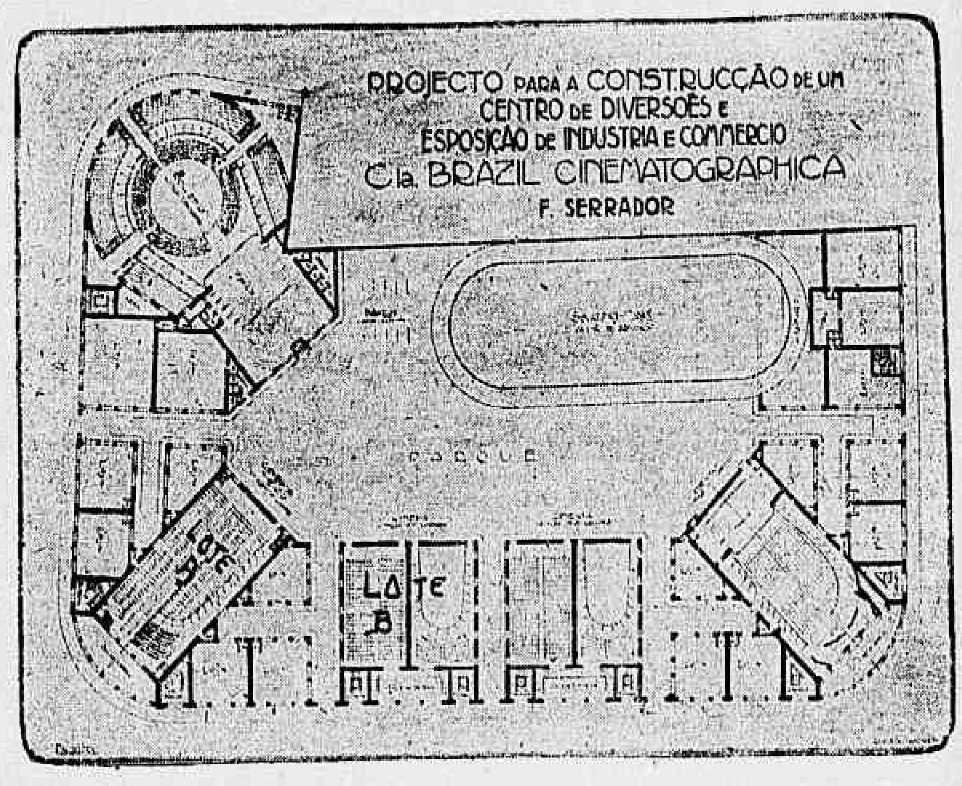

Pó Graseoso MENDEL
UNICO ADHERENTE PERFUMADO
EXPERIMENTAI...E...ADOPTAL-O-HEIS (8398)

O "PRINCIPE DE UDINE" TROUXE UM CONTRABANDO

Pelo ajudante do guarda-mór, J. Carneiro da Cunha, foi apprehendido, hontem, de um passageiro de 3ª classe do vapor italiano *Principe de Udine*, um contrabando de chapéos de feltro, meias e tecidos de seda, relogios pulseira e "bijouterie".

Assistia aquelle ajudante ao desembarque dos passageiros do citado vapor quando os modos desconfiados de um delles despertou-lhe especial attenção. Chamou-o elle a fala, e examinando-lhe uma pequena valisa que trazia verificou que esta tinha um pequeno pacote com objectos de "bijouterie".

Extremando-se no exame ao passageiro o sr. Carneiro da Cunha passou a revistar-lhe as vestes e, mettidos no forro de um sobretudo encontrou então os chapéos, as meias, etc.

Immediatamenet o ajudante do guarda-mór J. Carneiro da Cunha apprehendeu a "moamba" levando-a para a Guarda-moria.

Auxiliaram a apprehensão os officiaes aduaneiros A. Corrêa, Neves da Rocha, e João Ribas.

O passageiro contrabandista conseguiu fugir.

MIGUEL BRAGA — Callista, Quitanda, 79, sob., esq. Ouv. Tel. N. 5502. (4888)

O IMPALUDISMO GRASSA EM TIETE'

Attendendo ao que lhe solicitou a directoria da E. F. Noroeste do Brasil o ministro da Viação pediu providencias ao da Justiça afim de que, por intermedio da Directoria Geral de Saude Publica, sejam fornecidos áquella estrada cinco kilos de quinino para cobater o impaludismo que está grassando intensamente na zona marginal do Tieté, por ella servida e onde o pessoal das estações e conservação da linha tem difficuldade em obter o referido material.

O PREÇO DA LUZ E DO GAZ

O preço do metro cubico de gaz, fornecido pela Société Anonyme du Gaz do Rio de Janeiro, durante o mez de maio pp., foi de 264,88 réis e o do kilowatt-hora de energia electrica para illuminação particular, de 377,46 réis.

CAMAS DE METAL
FOGÕES ECONOMICOS
e COFRES
"WALLIG"
R. Rodrigo Silva, 34 (8385)

A deficiencia de pessoal nas partidas dobradas

O director de Contabilidade do Thesouro Nacional pediu ao da Despesa Publica providencias no sentido de que até ulterior deliberação seja suspensa a remessa á sua directoria de documentos de despesa, por não poder a secção de escripturação de partidos dobradas devido a deficiencia de pessoal, proceder actualmente á immediata escripturação de taes documentos que lhe são enviados diariamente pela 2ª pagadoria do Thesouro, e não dispôr, por outro lado, de espaço para guarda dos mesmos.

S. João 400 contos
HABILITAE-VOS
CENTRO LOTERICO
Rua Sachet, 4 (8657)

UM COMEÇO DE INCENDIO NA ILHA DAS ENXADAS

—:—

A acção feliz dos grumetes como bombeiros

Hontem á noite, de um momento para outro, o grito sempre tragico de fogo! assarolopoo toda a Escola Naval, na Ilha das Enxadas. Correram os factos proprios de taes momentos de panico: gritos, correrias, o ruido de objectos que caem, a passagem desorientada dos que fogem.

Felizmente, porém, nada houve de lastimavel, a registrar. Os grumetes, intrepidamente, acometteram as chamas, sobre ellas atirando a agua com a pericia e o destemor de bombeiros authenticos. Receberam, como era natural, applausos dos officiaes e alumnos da escola. Talvez não chegassem a avaliar, aquelles rapazes, o grande, o inestimavel serviço que prestaram!

NEO SALVARSAN (914)
Legitimo allemão, em todas as dosagens. Alves Kastrup & C.ª, — Rua da Alfandega, 165. (8241)

POLICIA

O delegado de dia

Está de serviço na repartição central de policia o 3º delegado auxiliar.

Em Copacabana

Desaba uma parede

A' rua Nossa Senhora de Copacabana n. 805 está sendo construido, pela firma Francisco Tr[illegible] & C., um predio de alvenaria regular.

Hontem, devido á pouca grossura de uma das paredes, que além disso era tambem muito alta, occorreu um desastre, do qual resultou ficarem feridas quatro pessoas.

Foi pela manhã. Os operarios estavam trabalhando apenas na conclusão de uma parede e, sem a resistencia necessaria, parece que as chuvas ainda mais enfraqueceram a alludida parede, que, de repente, veiu a baixo.

Logo que se deu o desastre, parece que não houvesse feridos; entretanto, verificou-se que os havia, e em numero de quatro.

Dois dos feridos eram operarios da construcção: Henrique Joaquim de Souza, servente de pedreiro, de 19 annos e residente á ladeira do Barroso n. 186, e Alexandre Rosa, preto, tambem servente de pedreiro e morador á rua Nascimento Silva n. 85. Ambos receberam ferimentos que exigem algum cuidado. Depois de haverem sido medicados na Assistencia, foram levados para a Santa Casa, onde se acham recolhidos.

Os outros dois feridos são moradores do predio contiguo, de n. 811. Nessa casa, foram attingidos pela queda do muro, a menina Manoel, de 15 annos de edade, e Orlandina Francisca de Souza, de 16 annos e empregada da casa. Tambem os ferimentos de ambos foram muito leves, e depois de medicados na Assistencia, foram elles transportados para casa.

Na delegacia do 30º districto foi aberto inquerito a respeito, sendo ouvidos varios operarios, afim de ficar esclarecido quaes foram as causas do desastre.

Um conductor da Central aggredido

Num trem de suburbio da Central, viajava hontem, Miguel Bruno Garcia, morador á rua Tangua n. 26.

Era conductor desse trem Aucenio Ferreira, residente á rua Pinto Telles n. 6.

Por questão de uma passagem, entre o conductor e o passageiro, surgiu uma discussão. O final foi este ultimo aggredir Aucenio, ferindo-o.

A policia do 28º districto prendeu em flagrante o aggressor, autoando-o.

Um menor atropelado

Hontem, quando passava pela rua Visconde de Itaborahy, o menor Washington, filho de Brasilio Ferreira França, residente á rua Ferreira de Menezes 205, foi colhido por um bonde.

Washington, que tem dez annos de edade, é branco e brasileiro, recebeu varios ferimentos e uma fractura do terço inferior da coxa, sendo medicado na Assistencia, onde lhe foi feita a applicação do soro anti-tetanico.

Colhido por um automovel

Hontem, na avenida do Mangue, foi colhido por um automovel que passava em disparada, o marinheiro Aldo Machado de Souza, branco, de 20 annos, solteiro, empregado no commercio e morador á rua Senador Pompeu n. 110.

Nesse desastre, Aldo recebeu varias escoriações, sendo soccorrido pela Assistencia.

O chauffeur fugiu e a policia não soube de nada.

Roubaram 80 relogios de bordo do "Cacelle"

Ao 2º delegado auxiliar foi dada queixa de que de bordo do vapor francez "Cacelle" haviam roubado oitenta relogios de ouro, calculados no valor de 28 contos de réis. O queixoso pedia a apprehensão de todos esses relogios, accrescentando elles sendo da marca internacional Watch.

Iniciadas as necessarias diligencias, ante os indicios fornecidos á apprehensão. Ainda, foram apprehendidos, em casa de penhores, na rua Uruguayana n. 124 da rua Uruguayana, onde o agente [illegible] á firma Avilla Araujo, cinco foram entregues pelo individuo Agostinho de Lacerda Garcia ao sargento Gouvêa, que trabalha no Cáes do Porto, allegando que os recebera no armazem dos Cáes. Durães, que lh'os dera para guardar, tendo dito que os comprára mesmo no Caes. Sabendo, porém, o sr. Lacerda que de bordo do "Cacelle" haviam roubado oitenta relogios daquella marca, resolvera entregal-os á policia.

Quanto ao nono, falta ainda apprehendel-o. Foi, porém, apprehendida já uma cautela desse relogio, que naturalmente será entregue á policia pelo dono da casa de penhores, que fica no becco do Rosario n. 11.

Vou ali e já volto...

Na 1ª delegacia, esteve hontem, pela manhã, uma velhinha, que deu o nome de Sarah Silva e que levava em sua companhia uma creancinha, do sexo feminino.

Disse Sarah que estava na porta de sua casa, na rua do Cattete, quando chegou perto della uma moça, que trazia ao collo aquella menina. Dirigindo-se á velhinha a moça pediu-lhe fizesse o obsequio de segurar um instante a petiza, emquanto ella ia adeante um pouco, para comprar uma [illegible].

Sarah concordou em ficar com a creança e a moça, cujos signaes não pôde dar, por não enxergar muito bem, partiu mais veloz para cumprir a sua palavra.

Ouvidas as declarações de Sarah, a delegacia providenciou para [illegible] foi a menina internada no Asylo de Menores Abandonados.

Uma busca e apprehensão bem recheada...

Em officio dirigido ao 2º delegado auxiliar, o 1º delegado auxiliar [illegible] Fortunato de Menezes, solicitou a busca e apprehensão de umas joias no valor de pouco mais de um conto de réis, que haviam sido furtadas ao sr. José Americo de Moraes Feijó, residente á rua José Bonifacio n. 15, na visinha cidade.

Attendendo ao pedido do seu collega fluminense, o dr. Armando Vidal providenciou a respeito, sendo incumbido o agente Rocha dessa diligencia. A busca e apprehensão, entretanto, das mesmas joias, pouco mais que esperava. A policia descobriu que as joias haviam sido vendidas a Victorino Tavares Moreira, que tem uma casa de ferro-velhos á rua dos Inval dos n. 75, allegando elle que o vendedor fôra Sylvio de Oliveira, que não se sabe se foi o ladrão. As joias, que foram vendidas em abril proximo findo, foram recuperadas todas e recolhidas a policia providencias, visto que ainda havia outras joias do sobrinho [illegible] de Victorino.

Perguntado sobre a procedencia dessas outras joias, disse elle que as comprára a Julio Gomes Bomfim.

Attendido a isso, os dois cobalinheiros, Sylvio e Bomfim, foram levados para a 2ª delegacia auxiliar, onde foram presos em processo de que o delegado auxiliar necessarios, os dois primeiros.

Quanto ao ultimo, confessou que furtou as outras joias, encontradas por acaso, de uma casa da rua Mariz e Barros.

Um batalhão jogando dados...

Desde ha muitos dias que o 2º delegado auxiliar, dr. Armando Vidal, vinha recebendo denuncias de que na casa da rua S. Roberto, residencia do sr. Valle Junior, se vinha jogando desbragadamente, sendo grande o numero de jogadores de todas as especies, comecando o jogo ás 3 horas da tarde e só acabando ás 3 horas da madrugada, prejudicando com isto o dono da casa em que moravam e, pela alta do costume, ainda ficavam sem descanso que garantissem com pessoas de pessimo costume, ainda ficavam sem descanso algum os visinhos.

Depois disto, o dr. Francisco Chagas, delegado do 14º districto, que auxilia o 2º delegado na campanha contra o jogo, foi incumbido de ir á casa do sr. Valle Junior, hontem, á tarde, encontrando lá dentro quasi uma centena de jogadores. A entrada da policia provocou um rebuliço tremendo e os jogadores tentaram fugir, ficando com os mesmos detidos pela policia que, sendo que um delles resolvera salvar a situação do sr. Valle, escondendo o panno verde e meias fichas, afim de que foram descobertos, e atirando ao telhado os dados.

Deste modo, o flagrante ficou prejudicado, mas o sr. Valle foi preso e intimado a se mudar de casa.

Morto por um trem

No Necroterio do Serviço Medico Legal foi autopsiado hontem Domingos Thomaz, de 60 annos de edade, preto, viuvo, brasileiro, trabalhador de pedreira e residente na Penha, colhido pelo trem suburbano, perto da estação de Ramos, onde recebeu ferimentos que tendo sido fôra victima de um trem de um desastre, que lhe produziu ferimentos graves, sendo então internado na Santa Casa em estado gravissimo.

Foi attestado pelo dr. Côrtes: esmagamento do braço.

Espancaram as companheiras

Antonio Paulo Filho, operario da Prefeitura, tem como amante a rapariga Isabel Paula e com ella vive á travessa Carlos Xavier n. 113, em D. Clara.

Hontem, os dois tiveram uma trica e ella espancou a companheira.

O que aconteceu a Isabel, succedeu com Florentina Jacintha da Conceição, preta, com 31 annos, domestica, solteira e morador á rua Maria José n. 77.

Florentina vive com Manoel Ferreira de Lima. Os dois, por ciumes, brigaram. Lima, indignado, metteu-lhe o páo.

A policia do 23º districto abriu inquerito para apurar os dois casos.

Esmagado por trem

Na estação de S. Christovão, a machina n. 255, da Leopoldina, apanhou o portuguez José Henrique da Silva, com 34 annos de edade, viuvo, carpinteiro do grupo de obuzeiros, residente á rua da Passagem, que atravessava a linha no logar em que a estrada faz uma curva apertada, em companhia de Oswaldo Siqueira.

A sorte de Silva bem se pode avaliar qual foi. O infeliz teve morte horrivel, instantaneamente.

Siqueira declarou á policia do 10º districto, que tomou conhecimento do facto, ter escapado á morte por verdadeiro milagre, por isso que a machina que victimou seu companheiro não apitou antes de entrar na curva.

O corpo da victima foi removido para o necroterio.

Era rebate falso!

Hontem, á noite, a estação de bombeiros de S. Christovão, foi avisada de que os predios de ns. 218 e 220 da rua Figueira de Mello, ardiam, presas das chammas.

Para alli seguiu o material necessario á extincção do "pavoroso incendio", que momentos depois regressava ao quartel sem que tivesse dado um só esguicho.

Havia sido falso o rebate.

Esbofeteou a amasia

Francisco Ernesto Borges, brasileiro, de 38 annos, branco e residente á rua do Rezende n. 79, em seguida a uma discussão, aggrediu a bofetadas sua amasia Euclidia Dias Martins, que reside á rua do Riachuelo n. 19.

Como o facto occorresse á travessa Dias da Costa, a policia do 3º districto prendeu o aggressor.

O 3º delegado auxiliar providencia

Attendendo á requisição do delegado do 13º districto, o 3º delegado auxiliar expediu portarias ás casas de penhores no sentido de ser facilitada a apprehensão das seguintes joias, furtadas á da Cecilia Manteiro, residente no beco dos Carmelitas n. 67: um par de brincos com 8 brilhantes e 20 diamantes, um pendentif de ouro com brilhantes e um par de bichas com quatro grandes brilhantes.

Essas joias são avaliadas em perto de 15 contos de réis.

Quiz matar-se

Por um motivo qualquer, resolveu matar-se o marinheiro Benjamin Constant, branco, de 19 annos, solteiro, padeiro e residente á rua Riachuelo, ingerindo forte dose de sulfato de zinco.

Chamada a Assistencia, foi o quasi suicida medicado, retirando-se depois para a sua residencia.

No 9º districto, a vigilancia é como nos outros: não existe

Nunca, como agora, os ladrões têm andado em tanta liberdade, parecendo mesmo que a policia se descuidou da propria vigilancia.

Diariamente surgem por ahi reclamações de que não cessam os furtos e de que não são descobertos os autores, não se fazendo sentir a acção policial contra os attentados á propriedade alheia e ainda que nos convencerão de que suas reclamações de nada valem, porque a policia nada faz que quitar de que do zelo pela tranquillidade publica.

Ainda agora, estamos recebendo constantes queixas contra o abandono em que se acha o 9º districto, onde os gatunos agem com audacia incrivel, principalmente na rua Maria José, onde as suas "operações" são constantes. Ainda na madrugada de hontem, alguns delles deram por uma casa, chegando por esperarem o chauffeur de uma garage, o facto de alguns pelo fino de guarda no portão.

Os moradores dessa rua e adjacencias pedem, pois, providencias ao chefe de policia e só a s. s. se dirigem porque estão certos da inexistencia das autoridades do 9º districto.

O conductor do 1.083

Passava pela rua Ruy Barbosa, na manhã de hontem, o carregador Antonio Santos, brasileiro, de 21 annos, residente á rua do Lavradio n. 180, conduzindo-o a ferida n. 1.083, quando ao chegar á praça de Botafogo, foi accommettido de um ataque.

Populares correram a apanhal-o, verificando então que o infeliz trabalhador estava morto.

A policia do 7º districto fez remover o cadaver para o necroterio.

O Alves não escapará

Foi colhido por um automovel, cujo "chauffeur" não fugiu á acção policial, o trabalhador José Alves, residente á rua Mariz e Barros 392.

O accidente occorreu áquella rua, esquina da de S. Francisco Xavier.

Pequenos factos policiaes

A policia do 17º districto prendeu hontem, na rua Barão de Mesquita, os ladrões Alberto Vieira da Silva e Daniel Vieira Ramos. Ambos vão ser processados.

—:—O guarda civil de nome Antonio José Fernandes Filho, residente á rua Leopoldo n. 17, foi victima, hontem, de um accidente, na Quinta da Boa Vista.

Passava por ali o policial montando uma motocycleta e tal velocidade deu á machina que esta derrapou, atirando-o por terra.

Fernandes Filho recebeu, na queda, escoriações na face interna, terço superior da coxa esquerda.

A Assistencia pensou-lhe os ferimentos.

Notas sociaes

SONETOS

DEUS

Os milhões de aureos lustros coruscantes
Que estão da azul abobada pendendo;
O sol e a sua illusão o throno horrendo
Desse que anima os avidos amantes;

As vastissimas ondas arrogantes,
Serras de espuma contra os céos erguendo;
A leda fonte, humilde, o chão lambendo;
Lourejando, as seáras fluctuantes;

O vil mosquito, a provida formiga,
A rama chocalheira, o tronco mudo,
Tudo, que ha Deus a confessar me obriga.

Mas para crêr nesse braço Autor de tudo,
Que recompensas os bons, que os máos castiga,
Não só da fé, mas da razão me escudo.

Bocage.

NATALICIOS

Fazem annos hoje:

— a senhora Ligia Richard;

— a menina Ertezina, filha do sr. Carlos Breno da Cunha Gouvêa e de d. Alaira de Moraes Gouvêa;

— o dr. Izidoro de Souza Ribeiro, advogado do nosso fôro;

— o meu José Guilherme Coelho;

— a senhorinha Hebiesa Leitão, que, sendo um dos mais bellos ornamentos da sociedade carioca, verse-á certamente cercada das provas de affeição e carinho de todos que a rodeiam;

— a senhorita Lygia Richard, filha do dr. Eugenio Richard, director da Companhia Brasileira de Immoveis e Construcções, que, por esse motivo, receberá as amiguinhas de sua gentil filha.

— o capitão Alberto Francisco Duarte, estimado funccionario da Policia Militar, que offerecerá, em sua residencia, á rua dos Invalidos, Irajá, lauto jantar aos seus collegas e amigos.

Fez annos hontem a d. Adalzisa Salsa — [illegible] viuva do commerciante sr. José Rocha.

CASAMENTOS

Realiza-se amanhã o casamento do sr. Guilherme Luiz Gelabert, engenheiro-electricista e funccionario desta praça, com a senhorita Celina de Oliveira Bueno.

O acto civil terá logar á 1 hora da tarde, na 4ª pretoria, sendo paranymphos, por parte da noiva, o general Azevedo Marques e a senhorita Carmelita Bueno; e, por parte do noivo, o sr. Lelo Kalazkof e a sra. Lazaretti Gelabert.

— Contratou casamento com a senhorita Maria Thereza Serodio o sr. William Lopes, funccionario do Banco Italo-Belga.

— Com a senhorita Cordelia de Mendonça Macedo, filha do dr. Tobias Moscoso, consultor technico do Ministerio da Viação, e professor da Escola Polytechnica, contratou casamento o dr. Henrique Carlos Morize, engenheiro e professor de obras novas do Rio de Janeiro e filho do dr. Henrique Morize, director do Observatorio Nacional.

CONCERTOS

RUBINSTEIN — Arthur Rubinstein deu hontem o ultimo recital de assinatura no Lyrico, e veiu o Agostinho de tocar o seu programma num piano em que, até a hora do concerto, não bolira, nem sequer para lhe consultar a afinação.

Era um Steinway, chegado dos Estados Unidos, e saído da Alfandega hontem, de manhã. Proprietaria do novo instrumento é a nossa excellente pianista Guiomar Novaes, que o adquiriu por intermedio de Arthur Rubinstein, na casa de New York e gratificando-o a esse respeito ao eminente collega. Este, chegando pelo meio-dia ao Lyrico, viu o piano, admirou-lhe a immensa caixa, condusiu-o para o palco e, sem tocar uma nota, se contornou e afinou e foi ver o instrumento para o afinassem.

E, na hora das "variações symphonicas" de Schumann, Rubinstein brincou, divertiu-se, acariciou o teclado, discutiu, deu o piano e lhe fez depois acabar a dar pouco, accendeu confessou, desafiou-o á luta, travar luta, no furor do conflicto, vingou-se, terrivelmente, atirando-lhe golpes, sempre certeiros e terriveis; e, depois, brados, com a ajuda das guitarras, mais um piano, era uma duzia de pianos, uma formidavel orchestra em erupções de symphonismos.

Antes disso, Rubinstein, num pedido de bis, quiz ver se o Steinway obedecia á "Marcha turca", e ella saiu-lhe ao pintar, com todos os effeitos de crescendos e "diminuendos".

A celebre *Aurora*, de Beethoven, nunca pareceu tão seductora na luminosa roupagem classica, pespontada hontem pelos dedos do empolgante pianista.

Chopin não faltou ao banquete, fornecendo tres iguarias substanciosas e de capitoso paladar: "Ballada", em lá menor; "Impromptu", em sol bemol, e "Scherzo", op. 39. Liszt, quando não é prato de resistencia, fica para sobremesa, como foi a "Tarantella Venezia e Napoli", a qual nada tem de napolitana, nem de veneziana.

Não falemos dos *extras*, quasi sem conta; só nos lembramos do Nocturno em bemol, de Liszt; os mais, quem os conhece melhor é o publico, que não abandonou a sala nem por a não de Deus Padre...

RECEPÇÕES

Amanhã, segunda quinta-feira do mez, realiza-se, no Palacio Itamaraty, a habitual recepção da sra. Azevedo Marques.

DANSAS

A senhorita Annita Faria, professora official da dansa do Palace Elisée, de Buenos Aires e do Hotel Oriental de Montevidéo, que se acha presentemente nesta capital, onde tem um curso particular, realiza amanhã, no dia 10, ás 20 horas, no salão do Orfeon Club Portuguez, offerece hoje uma festa no seu salão, dedicada á imprensa carioca, á horas da tarde, no salão nobre da Associação dos Empregados no Commercio do Rio de Janeiro, gentilmente cedido por sua directoria.

A artista argentina, que vem com as melhores referencias das criticas das capitaes do sul, dansará, entre outras, as seguintes dansas de salão: Two Step, Boston, Hesitation, Valsa, One Step, Maxixe Fox-Trot, Tango, Gavota, etc.

Segue-se de hoje, para a qual foi convidado a directoria da benemerita sociedade e todos os seus associados, podendo assistir tambem as familias da nossa sociedade, sendo franca a entrada.

CONFERENCIAS

Na séde da Loja Theosophica Perseverança, á rua Sachet n. 39, (2º andar), realiza o tenente Albino Monteiro, hoje, ás 8 1|2 da noite, a sua terceira conferencia da série que organizou para o estudo do Islamismo.

A entrada é franca.

VIAJANTES

Realizou-se hontem, á tarde, o embarque do ministro do Brasil no Uruguay e sra. Luiz Guimarães Filho, que passageiros do transatlantico "Limburgia", seguiram viagem para Montevidéo.

A's 2 horas da tarde os distinctos viajantes chegaram ao cáes Mauá, acompanhados de grande numero de cavalheiros e senhoras de nossa sociedade, onde receberam os cumprimentos de um outro grande numero de pessoas, notadamente ministros de Estado, diplomatas e todos os funccionarios do Itamaraty.

Após a troca de cumprimentos de despedida, o sr. e sra. Luiz Guimarães, transpuzeram a prancha do navio sendo offertado á sra. Luiz Guimarães grande numero de "ramilhetes" de rosas, cravos e violetas.

—:— Segue hoje par Florianopolis, via S. Paulo, o dr. Adolpho Konder, secretario da Fazenda, de Santa Catharina. O seu embarque realizar-se-á ás 9 horas da noite, na "gare" da Central do Brasil.

—:— Pelo paquete nacional "Itapuhy", chegaram os seguintes passageiros de primeira classe:

OlgaCezimbra e familia, Carlos Vogt e senhora, Paulo Vieira Lima, Maria Luiza Machado, Ambrozina e Maria Pinto, Maria de Freitas, Amelia Silveira e familia, Ilda e Andy Silveira Valle, Alves Elisa de Araujo e familia, Emilia Mattos, Heitor Silveira, Adelina Frangot e familia, Lopes, Cecilia Salgado, Carlos Bina e familia, Williams Whetes, Hugh Vinson, Cyro, Francisco Barbosa e familia, Marciano Terra e familia, Joseph Alves, Lyli e Iracema Machado, Carlos Hildebrand, coronel Abelardo Queiroz, Leopoldina Jardim, José da Motta Campello e familia, 23 em 3ª classe e 11 em transito.

Pelo paquete nacional "Itaipava", seguiram os passageiros em 1ª classe: Alvaro Carneiro e senhora, dr. Martins Bischof, Orlando Silveira, Moysés Marques e familia, José Ribeiro Leite e senhora, dr. Conrado Ericksen Filho, Ugeni Pittigliani e filho, Manoel Leone da Silva, José Leonel Nunes e senhora, William Meissner e familia.

EM ACÇÃO DE GRAÇAS

Faz hoje um anno que o pavoroso incendio das Docas Pedro II attingiu o velho hospital da Pró-Matre, destruindo-o, e, ha meses, que trabalhos de reconstrucção estão em andamento de edificar.

Mas a energia serena e a inabalavel resolução de perseverar na obra caritativa e patriotica em que se empenhava, fez com o grupo de benemeritas senhoras que a dirige não esmorecesse, recorrendo ao alto commercio carioca, conseguiu graças á iniciativa da sra. Alfredo Coelho da Rocha e do Sr. Mark Sutton, e, dias depois, em setembro, 3 meses depois, reconstruindo o edificio, voltava a funccionar em melhores condições do que antes.

Commemorando o anno transcorrido, a directoria da Pró-Matre resolveu, hoje, ás 10 horas, na sua capella, á avenida Venezuella, 159, Cáes do Porto, uma missa em acção de graças, orando por essa occasião o eloquente pregador padre Henrique Magalhães.

Sendo franca a entrada e não tendo havido convites especiaes para este acto de religião, são convidadas todas as pessoas que se interessam pela Pro-Matre.

FALLECIMENTOS

Falleceu hontem, ás 8 horas da manhã, em sua residencia, á rua Leopoldo n. 262, no Andarahy, d. Gertrudes Maria da Conceição.

Seu enterro realiza-se hoje, ás 9 horas, saindo da casa acima indicada, para o cemiterio de S. Francisco Xavier.

— Realizou-se hontem, com grande acompanhamento, o enterro do sr. João Corrêa de Araujo, funccionario do Ministerio da Agricultura.

Conforme desejo do fallecido, o seu enterramento revestiu-se da maxima simplicidade. A camara ardente apresentava-se despida de cyrios e symbolos religiosos e o caixão que encerrava seus despojos, fechado.

O enterro, de primeira classe, saiu ás 10 horas, da rua Barão do Ladario n. 29, para o cemiterio de S. Francisco Xavier, onde foi inhumado em carneiro. O acompanhamento foi extraordinario.

MISSAS

A Casa dos Artistas manda rezar, no dia 11 do corrente, ás 10 horas, na egreja da Immaculada Conceição, missa por alma do seu consocio, o actor João Colás.

ULTIMAS NOTICIAS -:- -:-

Ainda a campanha presidencial nos Estados Unidos

Chicago, 8. — O senador Lodge, falando na Convenção Republicana, defendeu a attitude dos senadores de seu partido, oppondo-se ao tratado de paz e desafiou o presidente Wilson e os democratas, com a seguinte declaração:

"Nós faremos disso uma questão eleitoral e solicitaremos a approvação do que fizemos. O povo deverá dizer nos agora o que pensa da Liga das Nações do sr. Wilson e dos sacrificios da America do Norte."

Referindo-se ao Mexico, disse o orador:

"Se temos de participar na pacificação do mundo devemos começar por nós mesmos com o Mexico. O Mexico está nas nossas portas. E' o nosso principal dever tratar esse paiz de accordo com a doutrina de Monroe. Observamol-o e esperamos por longo tempo. Concederemos aos mexicanos a opportunidade de eleger um homem forte e direito para a presidencia, lhe offereceremos o nosso mais completo e cordial apoio afim de pôr um termo á interminavel guerra."

Occupando-se ainda do tratado de paz, o orador disse que o presidente Wilson procurou obrigar o mundo a acceitar a Liga das Nações pelo processo de incorporar esse pacto no tratado de paz.

"Wilson o apresentou no Senado apparentemente sem meio de escapar, continuou o senador, porém nós fizemos parar o tratado de Wilson e o povo norte-americano jámais acceitará as allianças estrangeiras propostas pelo presidente. Em 1916, o presidente Wilson foi victorioso porque dizia na sua plataforma "que nos conservava fóra da guerra". Agora elle pede a approvação de seu partido e de sua administração sob o fundamento de que elle nos conserva fóra da paz."

O senador Lodge qualificou o presidente Wilson de um autocrata que deseja perpetuar-se no poder. O orador referiu-se a diversos pontos de politica interna, entre os quaes o da tarifa proteccionista, a opposição á propriedade por parte do governo dos serviços publicos e á reducção das despezas publicas.

Os funeraes do presidente do conselho de ministros

Lisboa, 8 — Realizou-se com extraordinaria pompa a cerimonia de enterramento do pranteado estadista sr. Antonio Marias Baptista, desfilando pelas ruas da cidade um imponentissimo cortejo. Todo o commercio fechou as suas portas; milhares de pessoas associaram-se ao cortejo funebre. Acompanharam o feretro o sr. Antonio José de Almeida, presidente da Republica, todo o corpo diplomatico aqui acreditado, officialidade do exercito e da marinha, magistrados, professores, o funccionalismo publico, todas as principaes associações e os centros republicanos.

Sómente, ás 17 e 30 saiu o feretro do edificio do Ministerio do Interior, a cujas portas foi organizado o immenso cortejo.

Varias carruagens estavam carregadas de coroas de flores naturaes. Sobre a urna achavam-se as corôas da viuva Antonio Maria Baptista, do chefe do Estado, dr. Antonio José de Almeida, e a do dr. Fontoura Xavier, embaixador do Brasil.

Lisboa, 8 — A imprensa vespertina, occupando-se da reorganização do Ministerio, diz que esta reorganização será feita no sentido de uma concentração de partidos.

O caso do augmento do preço do leite

—:—

Os entrepostos pedem garantias

Deante da situação por elles mesmos creada e das ameaças que, dizem, lhes estão sendo feitas, os dirigentes dos entrepostos de leite da rua e da barreira do Senado pediram garantias á policia do 12º districto, allegando que os leiteiros, que não concordam com o augmento, queriam fazer depredações.

As autoridades, attendendo á solicitação, mandaram garantir os dois entrepostos, fazendo seguir para lá praças de infanteria e cavallaria.

Coisas da instrucção...

Recebemos a seguinte carta:

"Sr. redactor. — Infelizmente encontrou-me enferma a vossa local "Coisas da instrucção..." referente a um requerimento que dirigi ao sr. dr. prefeito a proposito de uma gratificação que me foi concedida.

Isso tornou retardios os presentes rabiscos que espero publicareis.

O tom de ironia mordaz, disfarçando um mal contido despeito, revela bem que apenas o espirito "superior" do vosso informante tentou deprimir o meu acto e não a vossa independente, e por mim estimada, folha, que mais de uma vez se tem referido á "ha minuscula pessoa de modo elogiosa, como ainda a fez na data de 5 de abril de 1918 a proposito de um processo mathematico para as promoções no magisterio municipal.

Começa elle dizendo que a professora tal "fez uma exposição considerando como um titulo honorario o desdobramento daquella escola em dois turnos". A professora em questão não era capaz de formular tal illogismo. No documento official (depois da simples declaração de estar satisfeita com o augmento de frequencia verificado na mesma escola, augmento esse que levou o inspector a propor ao director geral o desdobramento da mesma em dois turnos, confiados ambos á sua direcção) estão *apenas* isto: "Acceitando já a requerente tal *incumbencia* (de dirigir os dois turnos) como um "*premio honorifico*" ao seu esforço etc., pede (resumindo) seja o "*premio pecuniario*" dado ao Montepio Municipal ou as caixas escolares.

O desdobramento em dois turnos oriundo da falta de capacidade do predio escolar, mas decorrendo esta do augmento de frequencia — prova incontestavel do trabalho efficiente de uma escola — é logico que a Directoria de Instrucção ao usar da "*medida applicavel*" tem que reconhecer, ainda que implicitamente, o esforço do cathedratico. Si, porém, como diz o vosso informante, ha uma gratificação "consignada em lei" para o director, de ambos os turnos (funccionarios que desempenham o serviço de dois) fica claramente demonstrado que este recebe um premio "synonimo de gratificação) por esse serviço que presta (augmento de frequencia) acarretando-lhe outro maior (direcção de duas escolas com todas as suas responsabilidades inherentes.

Outro ponto tambem da informação que vos deram merece relevo: "Nenhum motivo havia para causar surpresa o recebimento da gratificação, etc., pois não a foi por liberalidade? mas sim por estar consignada em lei, o que a peticionaria "*não pode desconhecer*".

Tenho grande prazer de tornar sciente o vosso informante de que possuo todos os decretos relativos ao ensino primario desde o decreto 844 de 19 de dezembro de 1901 (em vigor no momento em que iniciei os meus estudos) e do qual subsistem 4 artigos, até o actual, 981 de 2 de setembro de 1914 (com a sua tabella de vencimentos) e de cujo conhecimento deu sobejas provas a autora do falado requerimento por occasião das promoções á cathedratica em que — desprovida de empenhos, mas conscia dos direitos que possuia, fel-os valer, citando-os publicamente e conseguindo triumphar a despeito de muitos interessados.

E nenhum dessas leis, porém, — bem como no "Regimento interno das escolas" recentemente ractificado pelo prefeito — ha a menor referencia ás escolas de dois turnos.

Si essa resolução está contida apenas em edital, circular ou principalmente lei orçamentaria, confesso com prazer a minha completa ignorancia, a que "tão justamente" não pode perdoar o vosso informante. Sou dos que recebem por terem trabalhado" e não dos que "trabalham para poderem receber".

As multiplas occupações e preoccupações que me impõem os meus deveres domesticos e profissionaes distrairam-me "cerimoniosamente" a attenção para essa disposição magna que se referia a *dinheiro*.

Grata ao acolhimento que derdes a essas linhas. — *Maria Dias Bezerra de Menezes*".

ESMOLAS

Recebemos de um anonymo a quantia de 5$, por alma de d. Vitalina Santos, para os nossos pobres.

Contra a formiga

—o—

Uma interessante conferencia na Sociedade Nacional de Agricultura

Perante uma assistencia numerosa, que o ouviu com a devida attenção, o sr. Zozimo Werneck leu, na Sociedade Nacional de Agricultura, hontem á noite, uma conferencia sob o thema:

O problema das formigas saúvas no Brasil e sua solução.

Começando a sua conferencia, o sr. Werneck apresentou ao publico as desculpas pelo trabalho que ia ler. Lamentava que outrem, mais competente e mais sabio, não estivesse ali no seu lugar de orador.

Em seguida, passou a falar sobre o problema das formigas, flagello que acha comparavel ao dos gafanhotos.

Segundo disse, nada haverá de tão revoltante quanto o indifferente sorriso com que os homens da cidade olham as saúvas — que no campo faz chorar aos lavradores.

Estudando a devastação que fazem as formigas, recorda que o territorio de São Paulo, se compõe de 172 municipios. Pois bem: 127 destes são presas da grande praga.

Nos Estados do Rio Grande do Sul, Espirito Santo, Pernambuco, Rio Grande do Norte, Amazonas, Matto Grosso, Parahyba, Minas e Rio, não ha um só municipio que não se queixe, tambem.

Refere-se, a seguir, ás tentativas organizadas para o combate systematico á saúva, citando os termos de um relatorio do sr. Raul Soares, quando secretario da Agricultura do governo de Minas Geraes.

Depois de citar a lei organizada pelo Estado de S. Paulo, visando o combate á saúva, enumerou o sr. Werneck a serie das medidas tomadas naquelle Estado.

Estuda uma feição muito séria do problema: a carencia de transporte, para materiaes e apparelhos, das capitaes para os municipios. Diz, então, para deixar clara a situação dos lavradores:

"E' preciso que se comprehenda bem que quando um lavrador compra apparelhos extinctores de saúvas, enxofre ou arsenico para atear-lhes fogo no seio de suas lavouras, custeando despezas enormes, não está tirando um provento, está fazendo um sacrificio; não está beneficiando a si proprio exclusivamente, está beneficiando a collectividade e trabalhando em prol do thesouro do municipio, do Estado e da União, em prol da nossa economia interna e externa.

Ao Estado cabe portanto associar-se a elle nesses sacrificios, não só porque é elle um collaborador da grandeza da nação, como porque, assim agindo, coopera para impedir a propagação de uma praga que já tomou a feição de calamidade publica e que tanto ao governo dos Estados e dos municipios como ao da União cabe prestar toda a assistencia necessaria".

Examinando, depois, a extensão da praga das formigas, prova por numeros o augmento consideravel do flagello.

Tendo enumerado os prejuizos causados pelas saúvas em varias culturas accrescenta:

"Este é o prejuizo verificado na quantidade produzida e calculada. Se tomarmos, porém, em consideração os prejuizos que provêm do damno a outros generos de producção como sejam o algodão, a canna de assucar, a mandioca, as arvores fructiferas, etc., e nos que decorrem da obstrucção de toda a sorte de plantações e da restricção de outras, aquella cifra subirá talvez a cerca de 12.000.000:000$000. Não precisamos commentar a importancia destes algarismos para recommendal-os á reflexão do governo e do Congresso Nacional que saberão agir em defesa dos interesses nacionaes".

Analysa, a seguir, varias questões technicas passando a falar sobre a extincção pelo enxofre e pelo arsenico.

Depois de se referir a outros processos de extincção do damninho insecto, o sr. Zozimo Werneck deu por finda a sua conferencia sob palmas.

Falliu a Garage Flamengo

Luiz N. Scheukman, estabelecido com negocio de commissões e consignações á rua Chile, e ainda com transporte de passageiros por automoveis, á rua Marquez de Abrantes n. 178 (Garage Flamengo), allegando difficuldades financeiras, requereu no juizo da 1ª vara civel a decretação de sua fallencia.

O juiz, dr. Auto Fortes, por sentença de hontem deferiu o pedido, nomeando syndico o Banco Popular do Rio de Janeiro e designando o dia 6 de Julho, proximo, para a primeira assembléa de credores.

THEATROS

A temporada lyrica

Depois da "Walkyria", [illegible] será inaugurada a temporada official, a segunda opera [illegible] subir á scena no Municipal [illegible] "Gioconda".

A inspirada opera-baile [illegible] chielli servirá para apresentar ao publico brasileiro de um [illegible] que mais fizeram falar [illegible] dois ultimos dois annos, [illegible] niamino Gigli.

O tenor Gigli é um [illegible] da immortal gloria [illegible] canto", a qual resiste [illegible] pos — como todas as [illegible] nobres — ás modificações [illegible] vações da arte, dando [illegible] technica da musica [illegible] auxilio do que foi o [illegible] mento da phrase musical [illegible] mana.

Com a estréa de Gigli [illegible] ter ensejo o publico [illegible] tatar que o elenco [illegible] tres tenores que [illegible] maram autorizados [illegible] — são os legitimos herdeiros [illegible] grandes nomes do passado [illegible] meiro logar, De Muro, [illegible] cessor das glorias de [illegible] pois Gigli, cuja voz [illegible] affirma, a mesma de [illegible] melhor época, e por [illegible] destinado a continuar as [illegible] inesquecivel Cayarre.

No papel de protagonista [illegible] prima de Ponchielli [illegible] nossa patricia Zola Amaro [illegible] tratada por segunda vez [illegible] pelo sr. Mocchi no [illegible] da capital italiana e [illegible] Florença, acaba de [illegible] vamente para o quadro [illegible] cantoras internacionaes.

Os outros interpretes [illegible] da" serão o barytono [illegible] que pela primeira vez se [illegible] nosso publico depois de [illegible] rias temporadas com [illegible] cesso no "Colon" de Buenos Aires, no "Metropolitan" de [illegible] no "Theatro Real" de Madrid [illegible] maiores theatros da Italia [illegible] por fama de artista [illegible] intelligente e distincto [illegible] Elvira Casazza, possuidora [illegible] das mais bellas vozes [illegible] gistro e da qual temos [illegible] cordação na temporada de [illegible] sr. Cirino, o artista [illegible] "habitués" do Municipal [illegible] no "Doge" da "Gioconda" [illegible] segundo papel da temporada [illegible] apresentará sexta-feira [illegible] da Walkiria. A orchestra [illegible] pelo maestro Vitale.

Hontem encerrou-se a [illegible] com um resultado [illegible] hoje, o que é o melhor [illegible] de agrado com que o publico [illegible] o elenco artistico e o repertorio [illegible].

Hoje serão postas á venda [illegible] cas localidades de bilhetes [illegible] rias que ficaram disponiveis [illegible] que não puderam ser [illegible] temporada official.

—:—

O festival de Mario Pinheiro, hoje, no Lyrico

O grande theatro da rua 13 de Maio deve ficar á cunha hoje á noite. Todos os amigos e admiradores de Mario Pinheiro, o distincto artista lyrico patricio, comparecerão [illegible] para fazer-lhe as suas despedidas.

A vesperal no Trianon em homenagem a Alexandre Azevedo

Despertou, conforme era de esperar, grande interesse na nossa sociedade a noticia do festival em homenagem ao actor Alexandre Azevedo, a realizar-se no dia 22 do corrente, no Trianon. Essa festa é promovida por actores, jornalistas e amigos do festejado artista.

O programma, que está sendo preparado com o mais apurado gosto, constará da entrega, em scena aberta, de um pergaminho com palavras muito significativas, escriptas por literatos, e de um *grand-guignol*, original de um dos nossos ma's brilhantes escriptores theatraes, no qual Alexandre Azevedo terá opportunidade de apresentar um dos seus melhores trabalhos.

O QUE HA HOJE

CARLOS GOMES — "Soror Thereza", ás 8 3|4.
Pela Companhia Dramatica Nacional.
Protagonista: Italia Fausta.

—⊙—

RECREIO — Festival de Sá de Almeida, ás 8 3|4.
Variado.

—⊙—

TRIANON — "O homem da [illegible] rinha", ás 7 3|4 e 9 3|4.
Pela Companhia Alexandre Azevedo.

—⊙—

REPUBLICA — Circo Santos y Artigas, ás 8 3|4.

—⊙—

S. PEDRO — "As pastorinhas", ás 7 3|4 e 9 3|4.
Reapparecimento de Abigail Maia.

—⊙—

S. JOSE' — "O pé de anjo", ás 7, 8 3|4 e 10 1|2.
Empresa Paschoal Segreto.

CASA LINO

Calçado de luxo — Ultimos modelos — R. 7 SETEMBRO, 135. Tel. 2438, Central.

A policia paulista prende um condemnado evadido desta capital

Santos, 8 — O dr. Ibrahim Nobre, delegado regional, effectuou hoje á tarde, a prisão do individuo Carlos do Espirito Santo, criminoso de morte, condemnado a 30 annos de prisão e que se evadiu do quartel do segundo regimento de cavallaria, aquartelado ahi.

O criminoso achava-se internado na Santa Casa desta cidade, usando o nome falso de Carlos [illegible] Lopes.

Espirito Santo segue amanhã pelo primeiro trem, para S. Paulo, devidamente escoltado, afim de ser dahi enviado para essa capital.

PRECISA-SE

Quarto com mobilia [illegible] com entrada independente, [illegible] ou Cattete. Cartas a este [illegible] com as iniciaes N. V. [illegible]

Cinema Smart — Boulevard 28 Setembro, 216 — Só hoje! Só hoje! Só hoje! — Margery Wilson — EM — Doce madrinha — 5 actos da Triangle — A ceia dos 12 tratantes — Originalissimo film italiano, 5 actos — Amanhã "Sacerdote phantastico", conclusão do grande film "Alma satanica" — 7 actos. "Joanninha", drama da World, por Violet Palmer, Garreth Hughes e Paulo Everton.

Cine Meyer — Av. Amaro Cavalcanti n. 25 — Meyer. Tel. 5622, Villa — HOJE —:— SO' —:— HOJE — WILLIAM FARNUM — no assombroso drama em 6 actos — Sangue nobre — Grandioso film de successo — ACTUALIDADES AMERICANAS da Fox Film Jornal. — A Fortuna Fatal — 15º e ultimo episodio — Amanhã — Alma Satanica, em 7 actos. (G 29175)

Cinema Boulevard — Boulevard 28 de Setembro, 163 — Tel. V. 124 — HOJE HOJE — Um programma que marca época — Uma SOIRE'E CHIC — 1º film: HAMLET — grandioso film italiano, em 6 actos. Um triumpho absoluto, o dilemma da Tragedia de Shakespeare. Ser ou não ser, em Hamlet, um exito? — 2º film: Estranguladores de New York — 3ª e 4ª séries, em 4 actos. Successo. — Amanhã — HAMLET e "Orphandade de Beatriz", drama. Preços communs. 1ª sessão: 6,45. (G 28818)

CINEMA VELO — Haddock Lobo, 192 — HOJE! — HOJE! — HOJE! — A orchestra do Cine-Palais — SOIRE'E CHIC — CARLITO em uma das suas impagaveis creações — O immigrante — 2 actos de inexcedivel graça — Gloria Swanson — EM — MANDOS DO CORAÇÃO — 5 actos da Triangle — A FORTUNA FATAL — 11º e 12º episodios — Amanhã — June Caprice, em Attribulações de Mademoiselle e Viola Dana, em "Uma noiva das arabias".

Cinema Mattoso — Praça da Bandeira — HOJE! HOJE! HOJE! — CHICO BOIA — O comico mundial em Parodiando Salomé — Uma farça engraçadissima. Toma parte o popular Azarão. Paramount Comedy — O rio Perono no Perú — Valiosissimo documentario — A BELLA HESPERIA e TULLIO CARMINATTI — EM — Espectro do passado — Um dos maiores exitos da semana! — Amanhã — Como é facil ganhar dinheiro, por Bert Lytell e A estalagem sombria, film russo e uma comedia Keystone.

Cinema MODELO — Rua 24 de Maio 287 — HOJE! — HOJE! — HOJE! — Wallace Reid — EM — O Primo Alberto — Magnifica producção da Paramount. — Florence Reed, William Desmond, John Bowers e George Mc Quarrie — Quatro celebridades! — Paginas de hontem Paginas de hoje!! — Emocionante drama social. — Amanhã — Carlito nas aguas, comedia e O sacerdote phantastico, 7 actos.

Cinema Mascotte — Rua Archias Cordeiro, 230 — Meyer — HOJE! — HOJE! — HOJE! — Mme. du Barry — POLA NEGRI — Mysterio do Radium — 3ª e 4ª séries. (G 29262)

CINEMA GUARANY — Empresa J. R. Amaral. Rua Frei Caneca 133. Tel. C. 2768 — Só HOJE! Só HOJE! — FLORENCE REED que nos deu ha pouco "O Noivado Tragico", reapparece no estupendo romance de amor! — PAGINAS DE HONTEM! PAGINAS DE HOJE! — OS OLHOS DA NOITE — Possante drama em cinco emocionantes partes pela grande artista Margery Wilson. — Amanhã—Vendeta. (G 29269)

Cinema Haddock Lobo — RUA HADDOCK LOBO N. 20 — Hoje — Dia das creanças — Hoje — Illusão do Amor — 5 actos da Fox-Film, por Gladys Brockwell. — MUTT e JEFF em — Santo de casa não faz milagres — As Esmeraldas — 6 actos de Pathé N. York, por Virginia Pearson. — Amanhã—Os Lobos da noite.

Cinema Tijuca — PRAÇA SAENZ PENA — HOJE — Soirée chic — HOJE — Caução de amor — 5 actos da Paramount, por Bryant Washburn. — JOANNINHA — 5 actos da World Pictures, por Violeta Palmer — Amanhã — Artcraft. "Esposas velhas por novas".

Theatros da Empresa Paschoal Segreto -- Direcção: João Segreto

Cinema Olympia — Rua Visconde do Rio Branco, 53 — (Exhibidor em primeira mão dos films da Paramount, immediatamente depois do Cinema Avenida) — HOJE -- De 1 hora em deante -- HOJE — O maior successo da arte cinematographica — Uma acção meritoria — Obra prima da PARAMOUNT, admiravelmente interpretada pelo extraordinario artista CHARLES RAY. — OS ESTRANGULADORES DE NOVA YORK — 7º episodio — A SYMPHONIA INFERNAL; 8º episodio — NAS SOMBRAS DA MORTE. — POR FIM: — Boneco Primoroso — da modernidade irresistivel. — Amanhã — Apresentaremos a producção do incomparavel WILLIAM FARNUM, classificada como a mais estupenda de todas as suas creações. — Os Lobos da Noite — 7 actos formidaveis, repletos do mais vivo interesse, desenrolados ante scenas ultra-sensacionaes, quadros que maravilham e emocionam, de effeitos jámais egualados! Um dos maiores favores da portentosa FOX-FILM CORPORATION. — OS LOBOS DA NOITE, sendo um film de alta acquisição, tem sido exhibido por preços extraordinarios. A Empresa Paschoal Segreto, entretanto, no sentido de bem servir os frequentadores do CINEMA OLYMPIA, fará suas exhibições a preços communs. — Além de OS LOBOS DA NOITE, constará do programma de amanhã, no Olympia, sómente na matinée, o portentoso film da Paramount — CASAMENTO ARRISCADO, encenado por JOHN BARRYMORE. — ORCHESTRA NOVA NO SALÃO DAS PROJECÇÕES.

S. JOSE' — Companhia Nacional, fundada em 1º de junho de 1911 — Direcção artistica de Izidro Nunes — Regente da orchestra Bento Mossurunga. — HOJE - 3 sessões - A's 7, 8 3|4 e 10 1|2 - 3 sessões - HOJE — 139 Representações — O record dos successos — 139 Lotações esgotadas — A revista das familias e do publico elegante original de CARLOS BITTENCOURT e CARDOSO DE MENEZES. — Fabrica de gargalhadas! — Typos comicos — O PE' DE ANJO — Apotheoses Encantadoras! — Numeros populares — 169.526 pessoas já viram o PE' DE ANJO — CINEMA OLYMPIA — "Uma acção meritoria" (Charles Ray), "Os Estranguladores de Nova York" (7º e 8º) e "Boneco primoroso", comedia.

S. PEDRO — Grande Companhia Nacional de Operetas e Melodramas (genero do Theatro Chatelet, de Paris — Direcção artistica de Francisco Marzullo. — Duas sessões - REPRISE - A's 7 3/4 e 9 3/4 — da engraçadissima opereta de ABBADIE DE FARIA ROSA, musica de PAULINO SACRAMENTO — As Pastorinhas — Musica lindissima! — Uma historia de amor do alegre Carnaval carioca! — Para a rentrée da "étoile" do S. Pedro, ABIGAIL MAIA, encarnando o primoroso papel de BEATRIZ, a porta-estandarte do "Bloco das Borboletas do Natal". — Amanhã — AS PASTORINHAS. — No dia 16 — FLOR TAPUYA, de Danton Vampré e Alberto Deodato, musica do maestro Luiz Quesada. — CINEMA MODERNO (Maison Moderne) — ALMA DE BUDHA, (Theda Bara) e O ESCANDALO NA ESCOLA, comedia.

CARLOS GOMES — Companhia Dramatica Nacional, da qual faz parte ITALIA FAUSTA — HOJE -- A's 8 3/4 -- HOJE — Grandioso espectaculo — A peça em cinco actos, de Luiz Canoletti — Soror Thereza — Protagonista — ITALIA FAUSTA — Amanhã — "Entre dois berços". Por estes dias: SALOME', de Renato Vianna, autor de "Os Phantasmas". — Em ensaio — PEDRA QUE ROLA, de José Oiticica. (G 28911)

Theatro Polytheama — LARGO DO MACHADO — Telephone Beira Mar 1143 — GRANDE CIRCO — SANTOS Y ARTIGAS — HOJE — Quarta-feira, 9 — HOJE — Grande funcção! — PROGRAMMA ESTUPENDO — A mão veloz -- Proezas orientaes -- As damas equestres -- Maravilhas aereas — Os CLOWNS POR EXCELLENCIA — OS REIS DO DESERTO — GRANDES NOVIDADES — Preços e horas do costume. — Attenção — Funcção todas as noites. Amanhã, quinta-feira, MATINE'E, ás 2 1|2 da tarde. (G 28901)

THEATRO LYRICO — Empresa José Loureiro — HOJE -:- QUARTA-FEIRA, 9 DE JUNHO -:- HOJE — Grandioso festival em homenagem e despedida do "baixo" brasileiro MARIO PINHEIRO. Organizado por CATULLO CEARENSE — Sensacional programma -- — Orchestra de 40 Professores — Regencia dos provectos maestros ARTHUR DE ANGELIS, CAPEDEVILLA e VILLA-LOBOS — Abrirá o espectaculo a symphonia da opera SALVADOR ROSA de CARLOS GOMES — ACTO LYRICO -- pelos distinctos artistas REIS E SILVA, VICENTE CELESTINO, JANUZZI e MARIO PINHEIRO. — Concerto de violão pela eximia violonista JOSEPHINA ROBLEDO. — A PROMESSA -- poema sertanejo de CATULLO CEARENSE, illustrada com cantos e acompanhamentos de côros e violões. — ACTO REGIONAL (caracteristico), Modinhas e canções, por MARIO PINHEIRO, [illegible] DERICO ROCHA, VICENTE CELESTINO e outros. Acompanhamentos de violas, violões e cavaquinhos. O maestro ERNESTO NAZARETH executará [illegible] tangos brasileiros de sua composição. — CATULLO CEARENSE recitará ASSOMBRAÇÕES e o MARROEIRO — Abrilhantará este espectaculo a banda do Corpo de Bombeiros, gentilmente cedida pelo seu commandante. — PREÇOS DO COSTUME

THEATRO MUNICIPAL — Unico Concessionario da Temporada Official — WALTER MOCCHI — SEXTA-FEIRA, 11, ás 8 1|2 em ponto — 1ª RECITA DO TURNO A (primeiro) COM A OPERA EM 3 ACTOS DE WAGNER — WALKIRIA — Distribuição -- BRUNILDE, Sarah Cesar; SIGLINDA, Lina Pasini-Vitale; FRICKA: Anna Gramegna; SIGMUNDO: Catullo Maestri; WOTAN: Giulio Cirino; HUNDING: Teofilo Dentale; AS OITO WALKIRIAS: Tea Vitulli, Anita Giacomucci, Anete Ricci, Maria Galleffi, Carmen Morelli, Maria Lillioni, Gemma Lucchesi, Bianca Sentini. — Director de orchestra: Comm. Eduardo Vitale — PREÇOS AVULSOS — Camarotes de 2ª, 80$; Balcões A e B: 28$; outras filas, 22$; galerias B, 10$; outras filas, 8$000. — SABBADO, 12 — 1ª Recita do TURNO B (Segundo). — La Gioconda — Opera baile em 4 actos de Ponchielli. PROTAGONISTA — ZOLA AMARO — ESTRE'A DO CELEBRE TENOR BENIAMINO GIGLI — ZOLA AMARO — ELVIRA CASAZZA — ANNA GRAMEGNA — BENIAMINO GIGLI — SEGURA TALLIEN — GIULIO CIRINO — Director da orchestra: EDUARDO VITALE — DOMINGO 13 — A'S 2 1|2 DA TARDE — VESPERAL — Walkiria — PREÇOS — Frizas e camarotes de 1ª, 180$; camarotes de 2ª, [illegible]; poltronas, 30$; balcões A e B, [illegible]; outras filas, 18$; galerias A e B, [illegible]; outras filas, 8$000. — SEGUNDA-FEIRA — 2ª RECITA DO 1º TURNO — -:- THAIS -:- — Protagonista, MLLE. GENEVIEVE VIZ; CRABBE', ANCELIN. Director da orchestra, GEORGES VISEUR. (G [illegible])

CORREIO SPORTIVO

As olympiadas

Pedro Santos não fará parte da delegação brasileira

Eis uma noticia que certamente não agradará aos sportmen que se interessam por uma representação brasileira efficiente nos jogos aquaticos de Antuerpia: Pedro Santos, o distincto sportmen pertencente ao Club Natação e Regatas, por motivo do fallecimento de seu extremoso pae o sr. Isolino Santos, deixará de defender as nossas cores nas Olympiadas de Antuerpia.

Quem conhece o valor multiplo de Pedrinho, como elle é mais conhecido, sabe avaliar a falta que nos vae fazer o valente nadador jaguncço, tambem pertencente ao quadro social do S. C. Mangueira e referee da Liga Metropolitana.

Jogador perfeito e estremamente leal e ainda um elemento que saberia representar com distincção as nossas cores como cavalheiro que é.

"Pedrinho" vê-se impossibilitado de prestar o seu valioso concurso ao team nacional, pois terá de substituir o seu progenitor nos negocios que possuia nesta capital.

FOOTBALL

A VISITA DO REI ALBERTO

Festas de sports

A directoria do Fluminense F. C. conferenciou ha dias, com o sr. presidente da Republica, sobre os festejos sportivos que serão levados a effeito por occasião da visita que nos fará o rei Alberto, da Belgica.

Não sabemos, ao certo, o fim verdadeiro da entrevista: não sabemos se a directoria do campeão da cidade tratou de uma festa intima, que dedicará ao soberano da nação amiga, ou se, prevalecendo de ser possuidor da melhor praça de sports do Rio, procurou desempenhar funcções que só podem caber nos limites das attribuições da Confederação Brasileira dos Desportos.

No primeiro caso, torna-se por demais elogiavel a iniciativa do grande club; com o 2º caso, entretanto, se tal fôr o verdadeiro, não podemos concordar, pois conhecemos a organização sportiva que temos, se comprehendemos os deveres e direitos de cada um.

Se o Fluminense agiu desta forma, invadiu as attribuições da entidade brasileira dos sports; se de tal modo, porém, não procedeu, deve esclarecer os motivos que o levaram a intercedor numa questão que transpõe os limites do seu direito.

* * *

Os matches do proximo domingo

Em disputa do campeonato e torneios da Liga Metropolitana, serão effectuados domingo proximo, os seguintes encontros de football:

1ª DIVISÃO

S. Christovão x Flamengo

No campo da rua Figueira de Mello, entre os primeiros, segundos e terceiros teams.

Botafogo x S. C. Mangueira

No campo da rua General Severiano, entre os primeiros, segundos e terceiros teams.

Andarahy x Palmeiras

No campo da rua Prefeito Serzedello, entre os primeiros, segundos e terceiros teams.

2ª DIVISÃO

Carioca x Hellenico

No campo da Estrada D. Castorina, entre os primeiros e segundos teams.

Vasco da Gama x Esperança

No campo do America F. C., á rua Campos Salles, entre os primeiros e segundos teams.

Americano x Mackenzie

No campo do Progresso F. Club, á rua João Rodrigues, entre os primeiros, segundos e terceiros teams.

S. C. Rio de Janeiro x S. C. Brasil

No campo da rua Moraes e Silva, entre os primeiros e segundos teams.

3ª DIVISÃO

S. Paulo e Rio x Everest

No campo do Hellenico A. Club, á rua Itapirú, entre os primeiros e segundos teams.

Campo Grande x Exiles Association

No campo do Bangú A. C., á rua Ferrer, em Bangú, entre os primeiros e segundos teams.

Metropolitano x Ramos

No campo da rua Dr. Dias da Cruz, Meyer, entre os primeiros, segundos e terceiros teams.

* * *

Tatú jogará pelo São Christovão

Deve chegar brevemente ao Rio, o ex-player do S. C. Taubaté, de S. Paulo, o center-fouward Tatu que se batia pela côres taubateanas, ao lado do jogador Braz.

O novo elemento do alvi negro da rua Figueira de Mello tomará conta da posição de meia direita, formando com Braz e Heitor, o poderoso trio sanchristovense.

* * *

Os treinos do America F. C.

A commissão de sports do America F. C., marcou os seguintes ensaios para a presente semana:

Hoje, ás 4 horas da tarde, primeiros e segundos teams infantis.

Amanhã, 10, ás 4 horas da tarde, 1º team contra o 1º team do Palmeiras.

Sexta-feira, 11, ás 4 horas da tarde, 3º team contra o Riachuelo F. C.

Sabbado, 12, ás 4 horas da tarde, e 1º e 2º teams.

* * *

O team do Americano para domingo

O team do bi-campeão Americano F. C. para o jogo de domingo proximo com o S. C. Mackenzie, será o seguinte: Adhemar — Laudelino e Octavio — Denucci, Benedicto e Delphim, Waldetaro, Any, Waldemar, Jonathas e Gandula.

* * *

Palmeiras A. C.

O sr. Manfredo Liberal, director sportivo do Palmeiras, avisa aos jogadores que, na semana corrente, é a seguinte a tabella dos treinos:

Hoje, 9, 2º team contra o 3º;

Amanhã, 10, 1º team contra o 1º team do America F. C., no "ground" deste club, á rua Campos Salles;

Sexta-feira, 11, Combinados dos 2º e 3º teams.

Todos esses treinos terão inicio ás 4 horas da tarde, nos dias acima descriminados, devendo a elles comparecerem, alem dos effectivos, todos os jogadores que, estando inscriptos, precisam mostrar as suas aptidões, afim de terem ou não collocação nos teams.

* * *

Anniversario de um sportsman

Festejou hontem o seu natalicio, o sportsman Humberto Malagutti de Souza, escripturario da Confederação Brasileira dos Desportos e associado do C. R. Flamengo.

* * *

FEDERAÇÃO ATHLETICA

Os matches de sabbado

American Corporation x City Athletic. — A's 3 1|2 horas da tarde, no campo do Andarahy. — Juiz — João da Costa, do Leopoldina Railway A. A. e representante, Horacio Soares Dantas.

— *Standard Oil x Banco Ultramarino.* — A's 3 1|2 horas da tarde, no campo do Cruz de Malta. Juiz — Flavio M. de Sá, tambem do Leopoldina e representante, Luiz Machado.

— *Royal Bank of Canadá x R. G. Dun.* — Este match será realizado domingo, ás 8 1|2 horas da manhã, no campo do Cruz de Malta.

Juiz — Gaspar Silva, do Banco Ultramarino e representante, Joaquim Coelho.

* * *

Anniversario de um sportman

O dia de hontem assignalou a passagem de mais um anniversario natalicio do sportmen sr. Cicero Peixoto, associado do America F. C., onde faz parte da commissão de syndicancia.

* * *

A nova directoria do Santos F. C.

A actual directoria do Santos F. C., filiado á Associação Paulista, está assim constituida, conforme officio, nesse sentido, enviado á Associação de Chronistas Desportivos:

Presidente, Flamino Levy; vice-presidente, Mario Gonzaga; 1º secretario, Heitor Bélache; 2º secretario, Sidney Simonsen Junior; 1º thesoureiro, Carlos Caldeira e 2º dito Octavio de Lara Campos.

* * *

ASSOCIAÇÃO ATHLETICA DE JACARÉPAGUA'

Fundição Nacional

Realizando-se domingo o match official entre os equipes dos clubs acima no ground do segundo, o director sportivo do 1º, convida os jogadores abaixo escalados para um rigoroso treino, amanhã, ás 2 e 4 horas.

1º team: — Augusto, Rubem, M. Gomes, Chagas, J. Gomes, Bento, André, Naval, M. Corrêa, Ataliba, Djalma (cap.)

2º team: Olavo, Olympio (cap), Eduardo, A. Silva, M. Mendes, C. Moura, Fundagem, Olavo Leal, J. Souza, Edgard, Alpheu.

3º team: Magalhães, Irineu, J. Fenianos, A. Carlos, Alvaro cap., Horacio, Altino, M. Andrade, Joaquim, Moacyr, Euclydes.

* * *

Conselho da segunda

Em sessão ordinaria, deve reunir-se hoje ás 8 horas da noite, o conselho da 2ª Divisão da Liga Metropolitana.

* * *

Alice x S. C. 3 de Maio

No campo do Mangueira, realizou-se o match acima que terminou com a victoria do Alice, pelo score de 4 x 1.

Do quadro vencedor todos jogaram muito bem e fizeram jús a linda victoria que alcançaram. Dos vencidos estiveram bons o "arqueiro" Mello que fez defesas habilissimas, Mario e Paiva.

Os pontos foram marcados pelo player Waldemar 3 e Alencar 1 e dos vencidos pelo jogador Luiz.

CYCLISMO

As corridas do Cycle-Club

Foi organizado para domingo proximo, o seguinte programma das corridas do Cycle Club:

1º pareo — 7ª categoria — 3.000 metros — Medalhas de prata e de bronze.

2º pareo — 6ª categoria — 2.000 metros — Medalhas de prata e de bronze.

3º pareo — 5ª categoria — 3.000 metros — Medalhas de prata e de bronze.

4º pareo — Pedestre — 3 pernas — Medalhas de prata e de bronze.

5º pareo — 4ª turma — 5.000 metros — Bicyclete — Medalhas de prata e de bronze.

6º pareo — 3ª categoria — 7.000 metros — Byciclete — Medalhas de prata e de bronze.

7º pareo Velocidade — Qualquer turma — 500 metros — Byciclete — Medalhas de prata e de bronze.

8º pareo — 2ª turma — 8.000 metros — Medalhas de prata e de bronze aos vencedores.

9º pareo — 1ª turma — 10.000 metros.

10º pareo — Pedestre — 1.000 metros.

Automobilismo

A inauguração de Escola de Motoristas

Realiza-se amanhã, ás 8 horas da noite, na séde do Club Moticyclista Nacional, á rua do Mattoso n. 49, a inauguração official da Escola de Motoristas.

Para a solennidade, que será intima, diversas sociedades motoristas far-se-ão representar, assim como tambem diversos associados do C. M. N., com suas respectivas familias.

Do programma fará parte um discurso de inauguração, pelo capitão Pedro Aranha e em seguida uma demonstração pratica do funccionamento de um motor á explosão; visita ao muzeu motorista, da escola, etc.

Motocyclismo

A chegada de um sportman

Regressou da Europa, onde fora em viagem de recreio, o sr. Geraldo Ferrano, eximio motocyclista e automobilista, associado do Club Motocyclista Nacional.

Por estes dias chegará tambem uma possante "barata" Fiat, de sua propriedade.

TENNIS

Torneio interno do Flamengo

Continuam abertas, na secretaria do C. R. Flamengo, as inscripções para o campeonato interno de tennis, nas seguintes provas:

Men's double scratch (Taça Sidney Pullen).
Men's double scratch.
Men's single handicap.
Mixed doubles.

REMO

O encerramento das inscripções, para as proximas regatas

Eis o resultado das inscripções para as proximas regatas, verificado hontem na Federação do Remo:

1º pareo — Canoa a 2 de juniors — Inscriptos: Vasco, Guanabara, Botafogo, Natação, Flamengo, Gragoatá, São Christovão e Internacional.

2º pareo — Yole a 2 de seniors — Inscriptos: Vasco, Natação, Boqueirão, Internacional e Icarahy.

3º pareo — Canoa a 4 de estreantes — Inscriptos: Vasco, Guanabara, Natação, Gragoatá.

4º pareo — Campeonato do Rio de Janeiro — Inscriptos: Vasco, Botafogo, Natação, Flamengo e S. Christovão.

5º pareo — p. c. America do Sul — Inscriptos: Icarahy, Gragoatá, Flamengo, Natação, Boqueirão, Vasco, Guanabara, S. Christovão e Internacional.

6º pareo — Yole a 8 de estreantes — Inscriptos: Flamengo, Boqueirão, Vasco, Guanabara e Internacional.

7º pareo — p. c. Commandante Midosi — Inscriptos: Gragoatá, Natação, Boqueirão, Guanabara e Internacional.

8º pareo — (marinheiros).

9º pareo — Canoa a 2 de velhos — Inscriptos: Flamengo, Vasco, Guanabara e S. Christovão.

10º pareo — Yole a 2 de juniors — Inscriptos: Botafogo, Icarahy, Gragoatá, Flamengo, Natação, Boqueirão, Vasco, Guanabara, S. Christovão e Internacional.

11º pareo — Canoa a 2 de seniors — Inscriptos: Gragoatá, Natação, Boqueirão, Guanabara e Internacional.

12º pareo — Canoa a 4 de juniors — Inscriptos, Botafogo, Icarahy, Natação, Boqueirão, Vasco, S. Christovão e Internacional.

13º pareo — Yole a 4 de estreantes — Inscriptos: Botafogo, Gragoatá, Natação, Vasco e Guanabara.

14º pareo — Yole a 4 de velhos — Inscriptos: Icarahy, Flamengo, Vasco e S. Christovão.

15º pareo — Yole a 8 de juniors — Inscriptos: Flamengo, Vasco e São Christovão.

16º pareo — (marinheiros).

As inscripções apresentaram a seguinte renda:

Botafogo	180$000
Icarahy	180$000
Gragoatá	290$000
Flamengo	390$000
Natação	470$000
Boqueirão	320$000
Vasco	600$000
Guanabara	410$000
S. Christovão	300$000
Internacional	420$000
Total	3.570$000

Commissões

Eis as commissões nomeadas:

Pavilhão e varandas — Directoria, dr. Eduardo Teixeira, dr. Oliveira Castro, dr. Alcino Baena, dr. Adhemar de Mello e Clodoaldo Guimarães.

Partida — Alberto Alves de Almeida, dr. F. Esposel e Antonino Costa.

Raia — Dr. Jorge Latour, Rubem de Mello e Manoel Pinto Espindola.

Policia — Dr. Euzebio Naylor, José Calmon e Gastão Ladeira.

Chegada — Dr. Antunes de Figueiredo, Alvaro Macedo e Dario Novaes.

Chronometrista — Annibal Gomes de Almeida.

— Foi ainda eleito membro da commissão de syndicancia o sr. Alberto Alves de Almeida, por 15 votos, obtendo 1 voto o dr. Jorge Latour e um em branco.

TIRO

A FORMAÇÃO DAS EQUIPES DE TIRO

O tenente Guilherme Paraense e o dr. Antonio da Costa são os nomes já indicados

Communicam-nos:

"A commissão de tiro tomou conhecimento, em sua reunião de hontem, dos resultados das duas eliminatorias de revolver e de fuzil do Districto Federal. A de revolver, realizada no dia 6, no stand do Revolver Club, classificou 10 atiradores dos treze inscriptos. A todos satisfez a melhoria de fórma dos dez concorrentes, alguns dos quaes chegaram a augmentar trinta pontos em seus resultados.

Ficou resolvido serem indicados para a iniciada formação da equipe os nomes do tenente Guilherme Paraense e do dr. Afranio Antonio da Costa, por haverem conseguido em ambas as provas resultados superiores a 520 pontos. Em relação aos demais atiradores, domingo proximo será effectuada uma prova geral com o limite minimo de 520 pontos, sem o caracter de eliminatoria, afim de que a commissão possa verificar o esforço maximo normal dos nossos atiradores, antes do treinamento rigoroso das equipes.

Ainda não são conhecidos os resultados da 2ª eliminatoria riograndense, em que a commissão muito se empenha em ter em mão, pois resultados de valor foram conseguidos na primeira prova.

Para os atiradores dos Estados, a prova definitiva será realizada (fuzil e revolver) no Rio de Janeiro, em presença da commissão.

A eliminatoria de fuzil classificou apenas dois atiradores, os srs. Alberto Meirelles e o dr. Heitor Vieira, que obtendo, respectivamente, 220 e 233 pontos, ultrapassaram a média 7 1|2, exigida em 30 tiros nas posições de pé e deitado."

TURF

ANIMAES PARA O BRASIL

Registros no Stud Book da Argentina

No Stud Book Argentino foram feitos em maio ultimo os seguintes registros de venda para o Brasil: Caribe, 1916, por Embate II e Mundana; Peliaguda, 1915, por Portenho e Circé; Andariega, 1904, por Orville e Andalgá; Strychnina, 1916, por Evergreen e Golden Pill II; Indecisa, 1912, de Roseate Daw e Siy Peep; Mosca, 1918, por Moschione Ma Cherie; Le Verá, 1916, por Puntillero e Severina; Solita II, 1916, por Magno e Soberbia; Deidamia, 1916, por Chinois e Deydream, e Gitana II, 1917, por Lado e Gift.

VARIAS NOTICIAS

Ao chegar ás cocheiras, de volta do prado do Itamaraty, onde disputara o ultimo pareo do programma como favorito, sendo terceiro, batido por Jubilo e Karsavina, apresentou-se manco o nacional Nú, que está assim impossibilitado de tomar parte na reunião do proximo domingo, no hippodromo de São Francisco Xavier.

—:— Foi levado hontem á pista do Jockey Club o cavallo Martingal. O filho de Marcovil, que está agora em melhores condições, trabalhou forte, terminando bem o exercicio. Esse companheiro de blusa cinders será montado no proximo domingo por Carmelo Fernandez.

—:— Está em negociações para ser vendido a um novo turfman um dos parelheiros que actualmente defendem as cores do sr. Carlos Coutinho. Caso a transação se realize, tal parelheiro será confiado ao jockey Ricardo Cruz, que se estreará assim como "entraineur".

—:— Está enfermo, guardando o leito, o jockey P. Zabala. O festejado profissional está ligeiramente grippado.

—:— Conforme poucos os unicos a informar o cavallo Ritchener quando era trabalhado na distancia do *Cruzeiro do Sul* rachou um casco. Hontem, porém, o filho de Novelty foi levado á raia e após o exercicio a que foi submettido o casco offendido sangrava bastante. Nestas condições a ausencia do defensor da blusa carmin na importante prova pode ser tida como certa.

—:— Foi publicado hontem que o potro Vinitius seria montado domingo proximo pelo jockey D. Suarez. Esta noticia não tem fundamento pelo facto de estar inscripta na mesma prova que o referido cavallo a potranca Lampeira, que correrá sob a direcção daquelle profissional.

—:— Não correrá domingo proximo o potro Possible, que se encontra na venda.

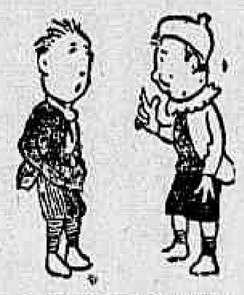

O "MUTAMBEIRO"
MICO-MICO
Se quizer receber o jornalzinho de creanças
O MUTAMBEIRO
MICO-MICO
com gravuras e illustrações, mande 500 rs. em sellos e terá direito a 6 mezes do jornalzinho e dos sorteios de brinquedos.
COMPANHIA LUGOLINA
Avenida Mem de Sá, 72
RIO DE JANEIRO
(G 8646)

Com os Correios

A demora no pagamento de vales postaes

Fomos hontem procurados por um representante da firma Floriano Costa & C., estabelecida com casa de aves e ovos, á rua Lavradio n. 134, e que nos veiu expôr o seguinte caso: tendo muitas transacções com a praça de Guaratinguetá, costuma effectuar os seus pagamentos em vales postaes.

Succede, porém, que são constantes as queixas que dali recebe, devido á grande demora de pagamentos dos vales postaes, facto este que acarreta grandes prejuizos e dissabores. Affirmam-nos os srs. Floriano Costa & C., que os referidos vales nunca são pagos com menos de dez e quinze dias de demora.

Ora, é de convir que, para os effeitos commerciaes, essa irregularidade é deveras condemnavel.

Para o facto chamamos a attenção do director dos Correios, afim de que seja tomada uma providencia a respeito.

Urge tomar uma medida energica para que os pagamentos de vales postaes se façam com pontualidade, á apresentação dos mesmos.

SUPERINTENDENCIA DO ABASTECIMENTO

Segundo a estatistica do movimento de cabotagem, organizada pela Primeira Divisão da Superintendencia do Abastecimento, foram transportados de uns Estados para outros, no anno findo, 389.817 saccos de arroz, que tiveram a seguinte procedencia: Amazonas, 477; Pará, 19.826; Maranhão, 30.390; Piauhy, 5.648; Ceará, 6; Rio Grande do Norte, 350; Parahyba, 100; Pernambuco, 1.863; Alagôas, 17.894; Sergipe, 3.070; Bahia, 733; Espirito Santo, 2.692; S. Paulo, 56.803; Paraná, 202; Santa Catharina, 39.514; Rio Grande do Sul, 181.971 e Districto Federal, 28.288.

Excluido o arroz procedente do Districto Federal, os 361.529 saccos restantes foram remettidos para os seguintes Estados: Acre, 3.736; Amazonas, 18.017; Pará, 6.338; Maranhão, 258; Ceará, 27.345; Rio Grande do Norte, 4.458; Parahyba, 6.122; Pernambuco, 41.493; Alagôas, 8.655; Sergipe, 780; Bahia, 19.795; Espirito Santo, 4.980; Rio de Janeiro, 20; Districto Federal, 172.527; S. Paulo, 27.587; Paraná, 11.435; Santa Catharina, 7.634; Rio Grande do Sul, 88 e Matto Grosso, 262.

O movimento de cabotagem da banha, em 1919, foi de de 30.660.302 kilos, conforme a seguinte procedencia e destino.

Procedencia: Amazonas, 139.987; Pará, 287.675; Maranhão, 10.555; Ceará, 1.510; Pernambuco, 60.119; Sergipe, 1.080; Bahia, 67.918; Espirito Santo, 39.045; Rio de Janeiro, 700; S. Paulo, 8.341; Paraná, ... 239.581; Santa Catharina, 1.724.900; Rio Grande do Sul, 27.650.714 e Districto Federal, 428.177.

Destino: exclusive os 428.177 kilos procedentes do Districto Federal, os 30.232.125 kilos restantes destinaram-se aos seguintes Estados: Acre, 267.874; Amazonas, 607.188; Pará, 1.150.155; Maranhão, 30; Piauhy, 1.395; Ceará, 397.765; Rio Grande do Norte, 50.734; Parahyba, 27.720; Pernambuco, 522.115; Alagôas, 88.535; Sergipe, 10.235; Bahia, 293.756; Espirito Santo, 71.740; Rio de Janeiro, 214.030; Districto Federal, 14.992.385; S. Paulo,...... 11.361.778; Paraná, 7.500; Santa Catharina, 75; Rio Grande do Sul, 14.000, e Matto Grosso, 149.695.

—:— A Superintendencia só decidindo as questões mediante regras geraes, sem quaesquer preferencias, e não abrindo excepções a ninguem, pede aos interessados que, directamente, procurem tratar de seus negocios, junto á repartição, evitando sempre os intermediarios, certos de que seus justos reclamos serão attendidos da melhor fórma possivel.

O contrôle, da exportação, para o exterior, dos generos alimenticios e de primeira qualidade, obedece ás condições em que se encontra o abastecimento interno, sendo, pois absolutamente inutil qualquer tentativa, visando a modificação das normas, que traçou a Superintendencia, em beneficio do interesse publico.

—:— O superintendente attenderá ás partes, na séde da Superintendencia, de 9 ás 11 horas da manhã e de 4 ás 5 horas da tarde, e, no Ministerio da Agricultura, das 2 ás 4 horas da tarde.

NOTAS RELIGIOSAS

FLORES EUCHARISTICAS

Appliquemos, disse Santo Affonso, a servir a Deus onde e como elle quer ser servido por nós.

Digo isto, afim de evitarmos a falta daquelles que perdem seu tempo com illusões taes como estas: Si eu estivesse em um convento, si residisse em outra casa e não nesta, longe destas pessoas ou de tal companhia, eu viveria santamente, eu faria taes penitencias, faria muitas orações... Dizem sempre:

Eu faria, eu faria, entretanto, não lerão com resignação a cruz que Deus manda, não se caminha por onde elle quer, e longe de se santificar vae de mal a peior.

— Não vos afadigueis para entrar em acção, escrevia o padre Passerat.

Ficae tranquillo como S. Francisco Xavier morrendo á entrada da China, apesar do desejo que o consumia de annunciar Jesus Christo.

Seu zelo era calmo, por isso mesmo que era divino!

— Em nossa epoca de nevrose, não se pode mais supportar os meios energicos, eficazes, de outros tempos. Solidas meditações sobre o peccado mortal, a morte, o inferno; principios vigorosos, precisos; actos de verdadeira nobreza e humildade; exigir isso é hoje pretender quasi o impossivel. Tudo deve ser facil, agradavel, commodo, caminhar por si mesmo. Não se quer os meios mas expedientes; tratamentos curativos e sim regimen calmante.

Doces devoções, lindas ninharias julgadas piedosas. Em muitos pontos, a moda reina nas coisas espirituaes como nos vestuarios: muita apparencia, pouca realidade.

R. P. Mauricio.

Ha almas que praticam muitas devoções, fazem muitas communhões, muitas orações, acompanhadas de jejuns e de outras penitencias corporaes.

Mas não cuidam em vencer suas pequenas paixões, por exemplo, certos ressentimentos, certas aversões, certas affeições perigosas; ellas não sabem supportar as contrariedades...

Correm muito, ou antes pensam correr, em seus exercicios de piedade, mas estarão sempre fóra do caminho da perfeição, o qual consiste em vencer a si proprio... Não censuro de nenhum modo as orações vocaes, nem as penitencias, nem os outros exercicios espirituaes; mas não se deve fazel-os senão para obter a victoria sobre suas paixões, porquanto *todos os exercicios de piedade não são meios para praticar a virtude.* Assim nas communhões, meditações, visitas ao Santissimo Sacramento, e nos demais actos, devemos sempre pedir ao Senhor a força de ser humilde, mortificados, obedientes e de nos conformar á sua santa vontade.

— Quantas pessoas piedosas, diz Santo Affonso, não se santificam porque não têm a coragem de romper certas ligações! O grande mal está em que se tem pouco amor a Jesus Christo. Com effeito, amam Jesus Christo aquelles que estão cheios de estima por elles proprios, aquelles que se entregam muitas vezes á tristeza desde que os acontecimentos não são a feição de seus desejos, aquelles que são cheios de cuidados com suas pessoas e se occupam sem cessar com sua saude? Amam Jesus Christo aquelles que, com o coração aberto para todos os objectos exteriores e o espirito sempre distraido, não se cançam em ouvir e saber mil coisas estranhas ao serviço de Deus, e proprios somente a satisfazer seus caprichos. Amam Jesus Christo aquelles que ao simples pensamento de não terem tido para com elles todas as considerações ainda as mais leves, ficam emocionadas a ponto de ficarem transtornados, abandonam sua oração e recolhimento, passando assim do fervor e da alegria á tristeza e ás impaciencias, segundo as coisas estão ou não de accordo com seu humor? Não todos esses não amam ou amam muito pouco Jesus Christo, e todos desacreditam a verdadeira piedade.

Louvado seja N. S. Jesus Christo no Santissimo Sacramento.

*

SACRAMENTO DO CHRISMA — Na ultima quinta-feira deste mez, sua eminencia o cardeal Arcoverde administrará o santo Sacramento do Chrisma, na cathedral metropolitana, a todas as pessoas que se acharem devidamente preparadas.

*

EGREJA DE SANTO IGNACIO, EM BOTAFOGO — Continua, hoje e amanhã, o triduo em preparação da festa do S. Coração de Jesus, com pregação do padre José Maria Natuzzi, ás 7 3|4 da noite.

No dia 11, missas e communhão geral ás 6, ás 7 e ás 7 1|2 horas da manhã.

Panegyrico e benção ás 7 3|4 horas da noite, do dia 11.

Nos dias do triduo haverá confissões das 2 horas até ás cinco da tarde.

*

OS FESTEJOS DE SANTO ANTONIO NA ILHA DO GOVERNADOR — Os moradores da ilha do Governador organizaram para o proximo domingo grandes festejos em louvor de Santo Antonio de Padua.

Estes se realizarão na praia do Zumby.

E' este o programma principal da festa:

Missa campal, ás 11 horas; ladainha, sermão e benção do SS. Sacramento, ás 4 horas da tarde; sorteio duma grande tombola, ás 6, 7 e 8 horas da noite; e fogos de artificios, ás 10 horas.

Haverá coretos, onde tocarão durante a festa, duas bandas de musica militares; fará ornamentação e illuminação, e muitas outras surpresas.

No final da festa, a Cantareira fará correr uma barca entre Zumby, Cocotá, Freguezia e cidade.

"Annaes da Sociedade Rurar Brasileira"

Recebemos o primeiro numero desta excellente publicação mensal, que se edita em S. Paulo, e se destina a dar em resumo todos os principaes dados que interessem á lavoura, assim como monographias de utilidade para os criadores, etc.

Belamente impressos e com nitidas gravuras, os "Annaes da Sociedade Rural Brasileira" constituem uma publicação de real valor para todos aquelles que desejem o progresso e o melhoramento da agricultura e da pecuaria.

UMA CONFERENCIA SOBRE O RECENSEAMENTO

Communica a directoria da Escola Superior de Commercio que, por motivo de força maior, ficou adiada para a proxima quinzena do corrente mez, a conferencia que realizará nessa Escola o sr. Fausto Soares Moreira da Silva, sobre as vantagens do recenseamento no Brasil.

A SITUAÇÃO FINANCEIRA DO ESPIRITO SANTO

OS DADOS DO ULTIMO RELATORIO DO SR. BERNARDINO MONTEIRO

Do relatorio apresentado pelo dr. Bernardino Monteiro, ex-presidente do Espirito Santo, de sua gestão no quatriennio de 23 de maio de 1916 a 23 de maio de 1920, ao passar o governo a seu successor, extrahimos a parte financeira e as considerações finaes.

Por esses trechos do documento, tem-se á impressão real da situação de prosperidade daquella unidade federativa.

Só no exercicio de 1919-1920, com severa arrecadação de rendas, houve uma differença de .... 5.268:628$667, entre a receita orçada, que foi de 4.758:035$964, e a arrecadada que foi de .... 10.026:664$631.

Essa situação de desafogo financeiro e progresso economico, levou o sr. Bernardino Monteiro a pagar o emprestimo de 1894 do Estado, restando-lhe apenas actualmente, como divida externa o de 1908.

Eis os trechos que julgamos conveniente extrahir do relatorio:

SITUAÇÃO FINANCEIRA — Conhecendo as difficuldades financeiras que, por vezes, têm assediado os governos, embaraçando o progresso do Estado tivemos como preoccupação principal, desde o inicio da nossa administração, as condições economicas do Estado, procurando estimular as fontes de producção existentes e promovendo o surto de novas.

O Espirito Santo, com um territorio privilegiado pela fertilidade de suas terras e variedade de climas, que se prestam a toda a sorte de culturas, tem, entretanto ainda hoje, as suas condições economico-financeiras dependentes da situação do mercado de café.

Das oscillações do preço desse producto e da sorte das colheitas abundantes uma vez e reduzidissimas outras, segundo influencia de phenomenos climatericos, depende o valor da nossa exportação, e consequentemente a receita do Estado.

A alta do café, no periodo inicial de nossa organização constitucional, creou uma concepção falsa sobre os nossos recursos financeiros, contra a qual difficil seria no momento premunirem-se os governos, attentos ás previsões plausiveis de melhor arrecadação de impostos, a medida que o apparelho de fiscalização se fosse adextrando.

Alta que se consolidou por seis annos, em movimento quasi ascensional, mantendo-se depois por quatro annos, para finalmente decahir, compromettendo as rendas, de modo a occasionar o regimen de *deficits*, de que resultou uma situação financeira precaria, transmittida de quatriennio em quatriennio, com o peso de grandes compromissos. Em apoio do que affirmamos basta salientar que em 1894, com o valor official de 28.562:625$116, a exportação de 23.217.161 kilos produziu para o Estado 3.419:084$030, e em 1900 23.649.222 kilos, representando um valor official de 17.398:730$020, produziram apenas 2.084:327$653.

Os nossos orçamentos viam-se assim sacrificados pela baixa da cotação do café, aggravada mais ainda pela baixa do cambio, que desviava, de nossa arrecadação, grandes sommas com que teriamos de acudir aos serviços de juros e amortização dos emprestimos externos, reduzindo, por muito tempo, á importancia insufficiente, os recursos destinados ás despezas de administração, que as propostas do orçamento procuravam sempre restringir.

Não foi possivel, por largo espaço, impedir a oscillação do mercado de café, nem corrigir os inconvenientes da sua tendencia para baixa.

Essa oscillação se vinha reflectindo, ha longos annos, na arrecadação das rendas do Estado, como se infere do seguinte quadro:

Exercicios	Receita	Despesa	Saldo	Deficits
1892...	3.181:458$896	4.899:966$000	....	1.718:507$104
1893...	3.186:138$353	4.867:586$671	....	1.681:448$318
1894...	4.489:042$647	4.519:955$462	....	30:912$815
1895...	4.669:417$168	4.825:459$858	....	156:042$690
1896...	3.875:021$491	5.437:541$212	....	1.562:519$721
1897...	4.170:324$733	4.965:393$765	....	795:069$032
1898...	3.660:755$600	5.177:657$167	....	1.516:901$567
1899...	3.130:592$286	4.787:101$022	....	1.656:508$736
1900...	2.726:282$909	2.926:282$809	....	1.999:999$900
1901...	2.469:312$128	3.094:312$128	....	625:000$000
1902...	2.726:282$909	2.801:585$252	....	75:302$343
1903...	2.214:985$541	3.083:061$882	....	868:076$341
1904...	2.365:464$414	3.192:572$045	....	827:107$631
1905...	2.471:986$185	2.589:193$597	....	117:207$412
1906...	2.442:779$407	2.778:113$831	....	335:334$424
1907...	2.444:862$272	3.908:433$216	....	1.463:570$944
1908...	2.403:056$401	4.524:112$536	....	2.121:056$135
1909...	2.663:900$602	3.783:534$903	....	1.119:634$301
1910...	3.162:841$914	4.968:433$325	....	1.805:591$411
1911...	4.756:158$612	8.408:779$213	....	3.652:620$601
1912...	4.105:634$359	6.039:302$707	....	1.933:668$348
1913...	4.224:519$209	5.280:189$011	....	1.055:669$812
1914...	3.387:597$811	4.618:502$196	....	1.230:904$385
1915...	4.577:894$388	4.238:031$920	339:862$468	—
1916...	4.375:330$843	4.365:347$023	9:983$820	—
1917...	4.537:643$194	4.337:411$731	200:231$463	—
1918...	4.998:789$210	4.980:616$164	18:173$046	—
1919...	10.026:664$631	5.146:535$247	4.880:129$384	—

Estes algarismos significam que o resultado de gastos amparados no credito publico, por falta em grande parte de elevação na receita, provocou o regimen de *deficits*, no qual não nos seria mais possivel perseverar.

Para acudir aos "deficits," causados pelo excesso na despeza, recorremos, em 1894, a um emprestimo de £. 700.000, por intermedio do Banque de Paris et des Pays Bas, e em 1908, a outro emprestimo mais volumoso, representado por 60.000 obrigações do valor nominal de francos 500, emittidas ao preço real de frs. 416,60 tendo sido Charles Victor & Comp., os intermediarios da operação. Este [illegible]

Pretendiamos, com a [illegible] unificação de nossos emprestimos [illegible] cuidado [illegible] desenvolvimento natural do Estado.

O historico desses emprestimos de todos bem conhecido [illegible]

Em 1916, a divida fundada do Estado, era a seguinte:

Divida externa: — Emprestimo de 1894, frs. 8.413.500; emprestimo de 1908, frs. 19.135.000.

Divida interna: — Valor de 9.001 apolices 7.458.200$000.

Divida fluctuante: — Cofre de Orphãos 88:045$575; cofre de Ausentes 22:335$723; caixa Beneficente 175:000$000; total 7.743:581$298.

A divida externa trouxe aos orçamentos os seguintes encargos:

Emprestimo de 1894: — Serviço de juros até 1919, por anno, frs. 420.675; serviço de juros e amortização de 1919 á 1928, data de sua extincção, 962.500.

Emprestimo de 1908: — Serviço unicamente de juros até 1933, por anno, frs. 956.775; serviço de juros e amortização de 1934 á 1949, [illegible]

Resumindo:

Divida externa:

Serviço de juros até 1919, por anno, frs. 1.377.450 [illegible]

Além, pois, de frs. 1.377.450, a [illegible]

HOJE A's 7 3|4 e 9 3|4
TRIANON
Proprietario J. R. Staffa
Companhia Alexandre Azevedo
O PONTO PREFERIDO DAS FAMILIAS CARIOCAS
Gargalhar continuo!!
Pela primeira vez neste theatro o hilariante "vaudeville", em 3 actos, de Ricardo Hicken, adaptação de LUIZ PALMEIRIM
Riso do primeiro ao ultimo!!
O HOMEM DA CADEIRINHA
Encenação admiravel de ALEXANDRE AZEVEDO, que faz tambem um dos principaes papeis.
Reapparece ao publico o querido ANTONIO SERRA no protagonista.
Volta a ser applaudida a estimada artista JUDITH RODRIGUES.
Distribuição pelas entradas em scena
JULIA, Lucilia Peres; EMILIA, Lucinda Simões; ANASTACIO, Mario Arozo; CAMILLA, Judith Rodrigues; AMERICO, Antonio Serra; PEDRO, José Soares; IRENE, Iracema de Alencar; James, Alexandre Azevedo.
A seguir — FLOR DE MAIO, 3 actos, de Antonio Guimarães, o victorioso autor de "No Tempo Antigo".
Proxima vesperal infantil — 20 de corrente. Programma divertido a petizada. Bilhetes á venda de amanhã em deante. Precos: os habituaes do Trianon.

Empresa arrendataria Rangel & C.
THEATRO RECREIO
Companhia de Operetas Ruas Filho
HOJE — A's 8 3|4 da noite — HOJE
Grandioso festival em homenagem ao illustre escriptor
DR. JOÃO DE BARROS
Que assistirá á recita, bem como o brilhante homem de letras, brasileiro DR. PAULO BARRETO (João do Rio)
A lindissima opereta em tres actos, de Ferraz Brandão, musica do maestro PHILIPE DUARTE
A CIGANA
Um dos mais distinctos jornalistas brasileiros dirá algumas palavras á cerca do DR. JOÃO DE BARROS
GRANDIOSO ACTO VARIADO
Pela primeira e unica vez Pelo actor Alfredo Abranches — O Fado do Ganga
Amanhã — Recita do actor Teixeira Bastos — Ultima representação da opereta ESTRELLA D'ALVA
Breve — OS SINOS DE CORNEVILLE
Em ensaios — Para a estréa da distincta actriz Filomena Lima — "O 31". Para a festa do actor Alfredo Abranches — A impagavel revista, "O 31".
Bilhetes á venda na bilheteria do theatro e na casa Lopes Fernandes, Avenida Central, 138. (G 29266)

Theatro LYRICO
Empresa José Loureiro
Amanhã Amanhã
QUINTA-FEIRA
Festa artistica de
RUBINSTEIN
Empresa ERNESTO QUESADA
Extraordinario programma
Preços — Frizas, 60$; camarotes, 50$; cadeiras de 1ª, 12$; varandas, 12$; cadeiras de 2ª, 8$; balcão, 7$; galeria numerada, 5$; galeria, 4$000.
Bilhetes á venda na bilheteria. (G 29419)

80$, 90$ e 100 $
(4030)
Ternos de casemira ingleza, pura lã, preto ou de côr, sob medida.
ALFAIATARIA PARIZ
Mudou-se da rua Uruguayana 78, para o n. 52
(Não tem filial)

CINEMA IDEAL
HOJE Um novo programma como só o Ideal póde apresentar HOJE
Reapparece hoje mais bella e encantadora que nunca, a joven estrella da constellação Fox-Film
PEGGY HYLLAND
A formosa artista que dia a dia se impõe pela graciosidade que consegue emprestar ao impeccavel desempenho de suas interpretações

Captiva DOS piratas
5 actos admiraveis sobre um empolgante enredo, fertil em quadros de enorme belleza e graciosidade
No mesmo programma a mais recente e risivel creação do impagavel transmissor da alegria
CARLITOS
O sempre querido e famoso comico dos bilhões de dollars, em
Carlitos patinador

2 partes de comicidade unica como só Carlitos sabe produzir
20 minutos de continuas gargalhadas!
Ainda mais da marca inimitavel Fox-Sunshine-Comedy a monopolisadora do riso
Attribulações de um alfaiate
2 actos engraçadissimos desenrolados sob uma infinidade de scenas de impagaveis truc e disparates sem conta.
Amanhã — Como sempre, entre todos, será o nosso o melhor dos programmas! *Apresentamos em "première" um novo artista da insuperavel* Fox-William Russel *em* O saltador mascarado, *5 actos estupendos e no mesmo programma a apreciadissima estrella yankee* Dorothy Dalton *no extraordinario drama* Civilisada *- 5 actos surprehendentes da* Triangle-Films

Cinema CENTRAL
Avenida Rio Branco 168 — Tel. C. 4218
Propriedade da Empresa Pinfildi
Grandiosa novidade!
Na proxima quinta-feira, dia 10
LEDA GYS
a perola do Cairo e
Giovanni Grasso
o famoso astro do theatro realistico, em um film soberbo, producção de 1920, cinco actos
SOL
com musica e canticos pela soprano lyrico do theatro Municipal e côros!
Preços communs:
Camarote 5$000 -- Poltrona 1$000
Film de propriedade da EMPRESA PINFILDI
Todos ao Central na quinta-feira 10 de Junho

CINEMA IRIS
Propriedade de J. CRUZ JUNIOR — Rua da Carioca ns. 49 e 51
Quem viu os primeiros episodios de — O Homem Leão — ficou com a certeza de que teria em continuação um trabalho de grandes sensações!
HOJE — essa supposição se confirma, com a apresentação de mais 2 episodios deste film extraordinario
O Homem Leão
18 series da UNIVERSAL — e quem diz UNIVERSAL diz: « sem rival no genero de films em series » — 18 episodios em que o espirito do espectador se anima, vibra, se comove e se irrita!
Execução de dois artistas que já possuem fama:
JACK PERRIN — joven e audaz, franzino e forte, cavalleiro experimentado, e
KATHERIN O'CONNOR — cuja fama cresceu em — O Homem da Meia Noite.
3º episodio: — O RAPTO — 4º episodio: — UM DIABOLICO INTENTO
Agora veremos surgir o Homem Leão — Quem será elle? Que fará? Qual a sua intenção? Por que se esconde sob o MYSTERIO?
Para completar o programma, um lindo trabalho
SIMBAD, O MARUJO
Drama luxuoso, com verdade de detalhes, executado por crianças artistas — Eis um conto tão conhecido, um dos mais bellos das
MIL E UMA NOITES
Sexta-feira — Mais 2 episodios do mais estupendo films de aventuras que ultimamente tem apparecido — O Mysterio do Radium — e a impagavel comedia — Leões e Amazonas — em que tomam parte as celebres féras do Jardim Zoologico da UNIVERSAL.
Segunda-feira — Um programma «Mac Laren» — isto é — 2 trabalhos da formosa e querida artista MARY MAC LAREN — sendo um da «Serie de Ouro», em 5 partes — Audaz Conquista — e o outro da Blue Bird, tambem em 5 partes — A Formosa Mendiga.

tramo-nos envolvidos na pendencia do Banco Hypothecario, cuja solução não era possivel mais retardar.

Attribuiam-nos a responsabilidade incondicional de juros e amortização, da importancia de frs. 40 milhões de obrigações, e dez milhões de acções, empregadas no Banco Hypothecario e Agricola do Estado do Espirito Santo, e mais cerca de dez milhões de juros atrazados, por via do que nos balancetes desse Banco, dados á publicidade pela sua administração, nos era debitada áquelle titulo, importancia quasi superior a novecentos contos de reis, pratica em que perseverara não obstante os seguidos protestos do governo que nos antecedeu.

Essa era no vivo, a real situação financeira em que encontramos o Estado, ao assumir o governo em 23 de maio de 1916.

A situação do Thesouro não era, pois, folgada.

O exercicio de 1915, havia sido encerrado, com os seguintes algarismos, segundo os informes da mensagem do meu antecessor:

Receita arrecadada . . . 4.577:394$388; despeza effectuada, 4.238:031$920; accusando o balanço um saldo de 339:862$468.

Mas, no exercicio de 1916, a cifra da receita publica decrescera, tendo-se dado a quasi paralysação da exportação dos nossos productos para o exterior, devido á situação anormal dos meios de transporte, que a guerra européa creára.

Além disso, tinhamos que attender, com os recursos ordinarios do orçamento daquelle anno, ás despesas com o serviço da divida publica consolidada, interna e externa, com o custeio dos serviços a cargo da administração e ainda ao pagamento de uma divida fluctuante, do exercicio anterior, na importancia de 771:124$199.

Para vencer as difficuldades de tal situação, sem prejudicar o credito do Estado e evitando o recurso dos emprestimos, tivemos de adoptar medidas excepcionaes, de economia rigorosa, mercê das quaes conseguimos encerrar o exercicio de 1916, com um pequeno saldo, depois de satisfeito o pagamento das despezas do exercicio e do serviço de juros da divida consolidada, sem prejuizo do custeio dos serviços da administração.

Melhorada a situação dos transportes, foi-se restabelecendo a normalidade da exportação, repercutindo desde logo na receita do Estado, de modo animador, os effeitos do restabelecimento do nosso commercio com o exterior e da alta dos preços dos productos de exportação.

Assim, a receita arrecadada, de 1916 a 1919, elevou-se a . . . . . . 23.938:427$878, conforme se vê discriminadamente a seguir:

1916, 4.375:330$843; 1917 . . . . 4.537:643$194; 1918 . . . . 4.998:789$210; 1919, ... 10.026:664$631.

A despeza realizada, de 1916 a 1919, foi de 18.829:910$165; sendo: 1916, 4.365:347$023; 1917 . . . . 4.337:411$731; 1918, ... 4.980:616$164; 1919, ... 5.146:535$247.

Comparando a receita arrecadada nos referidos annos, com a despeza realizada, vemos que os balanços desses exercicios foram encerrados com saldo:

Exercicios	Receita arrecadada	Despesa effectuada	Saldo
1916	4.375:330$843	4.365:347$023	9:983$820
1917	4.537:643$194	4.337:411$731	200:231$463
1918	4.998:789$210	4.980:616$164	18:173$963
1919	10.026:664$631	5.146:535$247	4.880:129$384

Da importancia total da despesa realizada nos referidos exercicios, foi applicada ao custeio do serviço de juros e amortização da divida consolidada interna e externa Rs. 5.886:613$936; na amortização da divida fluctuante, cofre de orphãos e depositos diversos Rs. 402:517$200; —em obras publicas, reparos de bens do Estado, construcção de estradas, Réis 880:000$000, conforme se vê a seguir:

Importancia despendida com remessas de fundos para Europa para serviço da divida externa:

Frs. 8.251.393 — Rs.:
1908 em deposito. 2.870:250$000
1894 em deposito. 1.393:379$936
4.263:629$936

Importancia despendida com o pagamento dos juros das apolices da divida publica do Estado, no Banco do Brasil e no Thesouro, até o segundo semestre de 1919, réis 1.622:984$000; importancia despendida com o pagamento de juros —e amortização dos depositos do Cofre dos Orphãos, 75:000$; importancia despendida com pagamentos de peculios dos funccionarios publicos, depositos de ausentes e outros, 327:517$200; importancia despendida com reparos de bens do Estado, 480:000$; importancia despendida com construcções de Estradas, 400:000$; importancia despendida com localização de colonos no Rio Doce, fomento da cultura do cacáo, etc., etc., 80:000$; Aposentadorias, pensões e subvenções, 940:519$368; Despesas diversas, 2.691:865$927.

Deduzindo essa importancia do total da despesa effectuada, vemos ainda que foi applicada no custeio dos serviços administrativos, propriamente ditos, a quantia de 18.829:910$165, que assim deve ser repartida:

Congresso Legislativo, 242:900$; Magistratura, 758:539$984; Directoria do Ensino Publico, réis 2.195:760$000; Directoria da Segurança Publica, 2.633:673$750; Directoria do Interior e Justiça, 141:360$000; Directoria do Serviço Sanitario, 147:700$000; Directoria de Finanças, 1.077:280$; Directoria de Agricultura, Terras e Obras, 248:060$000; Gabinete da Presidencia, inclusive subsidio do presidente, 174:680$000; Secretaria Geral do Estado, réis 59:040$000; Procuradoria Geral, 237:640$000; Junta Commercial, 31:760$000. Total, 18.829:910$165.

Exercicio de 1916-1917:

Vejamos qual o movimento do Thesouro, discriminadamente por exercicios.

A arrecadação effectuada neste exercicio como vimos, attingiu a 4.375:330$843, excedendo assim, em 411:085$843 —a previsão orçamentaria.

A despeza effectuada, incluidos os supprimentos dos creditos supplementares, importou em réis 4.365:347$023, elevando-se em 401:102$023 a que foi fixada em orçamento.

Ainda assim foi apurado o saldo de 9:983$820.

Este saldo, comquanto diminuto, assignala todavia a economia com que procedemos na realização da despeza publica; pois, satisfazendo a compromissos em aberto, na importancia de réis 771:124$199, tivemos ainda de attender a despezas já effectuadas de accordo com diversas deliberações legislativas, e entre estas a contida na lei n. 1.056, de 9 de maio desse anno, que subiram á importancia de 350:000$000.

A receita de 4.375:330$843, arrecadada nesse exercicio, provém das seguintes rendas e tributos:

Impostos — Exportação, réis 3.434:052$746; Addicional, réis 253:723$258; Transmissão, réis 255:760$164; Sello, 49:017$450; Vencimentos, 27:380$136. Total, 4.019:933$754.

Venda de terras, 53:097$450; Contribuições diversas, réis 141:203$779; Rendimentos, réis 113:797$153; Eventuaes, réis 66:542$486. Total 4.375:330$843.

Com a importancia arrecadada acima, attendemos ás despesas orçamentarias e mais as que provieram de posteriores autorizações legislativas, na fórma seguinte:

Exercicios findos —Restituições, 8:000$000.

Serviço—Pessoal, 1.989:862$250; Material, 348:360$000; Despesas extraordinarias, 401:302$023. Total, 2.739:524$273.

Credito Publico —Juros de apolices da divida publica interna, 402:492$000; Juros de emprestimos externos, 1.164:630$750; Juros diversos, 19:500$000.

Especial — Subvenções e auxilios, 31:200$000. Total geral, 4.365:347$023.

A arrecadação no exercicio anterior havia produzido réis 4.577:894$388, ou seja mais réis 202:563$554, o que se explica pela maior importancia de exportação daquelle exercicio:

EXPORTAÇÃO ADDICIONAL	1915	1916	Para menos
Exportação	3.589:207$723	3.434:052$746	155:154$977
Addicional	298:711$820	253:723$258	44:988$562

Exercicio de 1917-1918:

A arrecadação effectuada nesse exercicio attingiu a 4.537:643$194, sendo, conseguintemente, inferior em 61:856$806 á previsão orçamentaria que calculava em 4.599:500$ a respectiva receita.

A despeza effectuada importou em 4.337:411$731, tambem inferior em 262:023$889 á despeza autorizada.

Encerrado o balanço do exercicio, este legou ao seguinte um saldo de 200:231$463.

Vejamos quaes as fontes de receita que produziram a renda de 4.537:643$194.

Impostos: — Exportação .... 3.215:677$489; addicional .... 398:090$160; transmissão .... 291:930$973; sello, 210:926$669; vencimentos, 32:943$571. Total 4.151:568$862.

Venda de terras, 74:879$896.

Serviço publico: — Contribuições diversas, 105:412$473; rendimentos, 74:046$015; eventuaes, ... 131:735$948. Total 4.537:643$194.

Com os recursos desta arrecadação, attendemos a seguinte despeza:

Serviço: — Pessoal, ... 2.107:295$020; material, ... 469:365$929; despezas extraordinarias, 34:598$222. Total, ... 2.611:259$171.

Credito publico: — Juros de apolices da divida publica interna, 403:592$; juros do emprestimo externo, 1.229:960$560; divida fluctuante, 60:600$000. Total ...... 1.653:552$560.

Especial: — Subvenção e auxilio, 60:600$000. Total, 60:600$000, 4.337:411$671.

No proposito de não pedirmos novos sacrificios ao contribuinte, sómente na fiscalização regular de nossas rendas poderiamos encontrar os elementos imprescindiveis á diminuição dos prejuizos trazidos pela restricção á saida de nossos productos exportaveis.

Para collimarmos esse objectivo, amparamo-nos na revisão das rendas constantes da lei n. 1.106, de 9 de janeiro de 1917 e em deliberação nossa, contida no decreto numero 3.011, de 10 de julho de 1917, que mereceu a approvação do Congresso Legislativo.

Com esses recursos e, mais, a favoravel differença resultante do activamente nos processos de acquisição de terras devolutas e outras medidas de detalhe de administração, conseguimos cancellar a differença que para menos accuzava a arrecadação do imposto de exportação.

Conseguimos, assim, ver encerradas as responsabilidades desse exercicio, que legou, ao seguinte um saldo na importancia de .... 200:231$463.

Exercicio de 1918-1919:

A arrecadação alcançada neste exercicio attingiu a 4.998:789$210, sendo portanto superior em ...... 240:653$246 á previsão orçamentaria, que calculou em 4.758:035$964 a respectiva receita.

A despeza effectuada importou em 4.980:616$164, tambem superior á fixada em 222:580$200.

Foram as seguintes as fontes de receita que constituiram a renda arrecadada:

Impostos: Exportação, ... 3.536:328$405; Addicional, ... 367:303$933; Transmissão, ... 333:881$995; Sello, 97:451$494; Vencimentos, 35:379$986; Venda de terras, 206:679$698; Total,..... 4.577:025$511.

Serviço publico: Contribuições diversas, 88:873$216; Rendimentos, 210:438$158; Eventuaes, ... 122:452$325; Somma, 421:763$699. Total geral, 4.998:789$210.

Com esta arrecadação attendemos á seguinte despeza:

Serviço: Pessoal, 2.539:124$518; Material, 589:896$706; Despezas extraordinarias em virtude de leis, 81:782$540; Total, 3.210:803$764.

Credito publico: Juros de apolices da divida interna, 402:420$000; Juros do emprestimo externo,..... 1.017:083$800; Divida fluctuante, 251:508$600; Juros de orphãos... 25:000$000; Total, 1.696:012$400.

Especial: Subvenção e auxilio, 63:800$000; Eventuaes, 10:000$; Somma, 73:800$000; Total....... 4.980:616$164.

Exercicio de 1919-1920:

A arrecadação neste exercicio elevou-se á 10.026:664$631, havendo á differença de 5.268:628$667, entre esta cifra e a orçada, que é de 4.758:035$964.

A despeza orçada e creditos supplementares e extraordinarios importam em 5.311:664$221 e apenas se despendeu 5.146:535$247. Ha, portanto, uma differença para menos de 165:128$974.

Imposto: Exportação, ... 7.626:519$504; Addicional, ... 603:744$116; Transmissão, ... 598:586$619; Sello, 124:202$716; Vencimentos, 35:147$252; Venda de terras, 531:662$496; Total,..... 9.519:862$703.

Serviço Publico: Contribuições diversas, 113:163$906; Rendimentos, 268:547$835; Eventuaes,....... 125:088$187; Somma, 506:801$928; Total, 10.026:664$631.

Com essa arrecadação attendemos a seguinte despeza:

Serviço: Pessoal, 2.337:307$564; Material, 29:040$000; Despezas diversas, 1.016:816$000; Despezas extraordinarias em virtude de leis, 331:628$257; Total, 3.714:791$821.

Credito Publico: Juros de apolices da divida interna, 414:480$000; Juros da divida externa, ... 851:954$826; Divida fluctuante,... 71:508$600; Juros de Orphãos,.... 15:000$000; Somma, ... 1.352:943$426; Total, ... 5.067:735$247.

Especial: Subvenção e auxilio, 56:800$000; Eventuaes, 22:000$; Somma, 78:800$000; Total....... 5.146:535$247.

A divida externa do Estado consta actualmente dos dois emprestimos acima referidos, contractados em 1894 e 1908, respectivamente com o Banque de Paris et des Pays Bas e Ch. Victor & Comp., posteriormente Société Auxiliaire de Credit, e dos encargos resultantes da encampação do Banco Hypothecario e Agricola do Estado do Espirito Santo, feita pelo Estado.

O primeiro emprestimo, contratado em 1894 na importancia de 700.000 ou frs. 17.500.000, e que se acha hoje reduzido á cifra de frs. 8.413.500, tem os seus juros pagos com pontualidade, sendo que o ultimo *coupon*, vencido em 5 de abril p. findo foi pago nessa data.

Do emprestimo de 1908, conforme detalhadas informações da mensagem presidencial do anno passado, deve o Estado frs. 19.135.000.

Zelando o credito do Estado e acautelando os seus altos interesses, tem o governo depositado no Banque de Paris et des Pays Bas os fundos necessarios para pagamento, a quem de direito, dos juros e amortisação vencidos desse emprestimo. Esta providencia teve o governo de tomar devido ao estado de fallencia dos banqueiros emissores, a Société Auxiliaire de Credit.

Esse deposito, que monta actualmente em frs. 5.740.500, é relativo aos pagamentos devidos até o 1º semestre deste anno, isto é, incluido o *coupon* vencido a 5 de abril proximo findo. Está todo elle feito no Banque de Paris et des Pays Bas.

Em relação á encampação do Banco Hypothecario e Agricola do Estado do Espirito Santo, feita nos termos da exposição constante da mensagem de 1919, devo repetir que della nos vieram os seguintes onus:

Frs. 24.960.000, de nossa emissão externa a ser chamado emprestimo de 1919, e mais 1.623:000$000 de nossa emissão interna da mesma epoca; a primeira foi dada em pagamento das *debentures* e a segunda em pagamento das acções.

Dahi decorre uma obrigação semestral de:

Frs. 624.000 até 1924;
Frs. 686.400 de 1924 em deante, até a extincção da divida.
Rs. 40:625$000 até 1924;
Rs. 44:687$500 de 1924 em deante, até a extincção da divida.

O pagamento dessas prestações será feito sempre em 30 de Maio e 30 de Novembro de cada anno.

Das acções adquiridas 16.128, já foram transferidas para o Estado, e 3.872 ainda estão sob a responsabilidade da Société Anonyme Credit Français.

Uma vez transferida essas 3.872 acções, deverá ser o capital do Banco reduzido para rs. 1.600:000$000, conforme estipula os novos Estatutos.

Por estes Estatutos foi adoptado para o estabelecimento o nome de "Banco do Espirito Santo".

Parecendo-me prudente não envolver o Banco em largos emprestimos ou descontos, preferi deixal-o limitado ás pequenas operações, que as suas proprias disponibilidades possam comportar, evitando assim que o Estado tivesse de auxilial-o com quantias talvez necessarias para outros fins.

Considerações finaes—Antes de terminarmos esta exposição ao entregar a V. Ex., Sr. presidente, a administração do Estado, cabe-nos communicar-lhe ter julgado de acerto providenciar para o resgate antecipado do emprestimo de 1894, accumulando no Banque Française et Italienne pour l'Amerique du Sud, em Paris o numerario necessario a cobrir ao par a importancia representada pelos titulos em circulação. Allivi emos, assim, os nossos orçamentos, de um encargo annual superior a quatrocentos contos de réis, sem prejuizo ainda dos saldos necessarios á garantirem a pontualidade de imprescindivel na satisfação dos juros devidos á nossa divida consolidada.

Para assegurar esse objectivo, além do deposito de 5.161,282,50 frs. no Banco Paris et Pays Bas, que garante os compromissos normaes do emprestimo externo, temos:

No exterior — Banque Française et Italienne pour l'Amerique du Sud, em Paris, frs. 9.770.000.

No interior — Banco do Espirito Santo, 985:923$460; Banque Française et Italienne pour l'Amerique du Sud, no Rio de Janeiro, 547:410$000; London Bank, em Victoria, 533:481$480; Banco Mercantil, 94:964$566; Banco do Brasil, em Victoria, 7:630$000; Banco Italo-Belga, no Rio de Janeiro, 21:932$400; João Dale, 24:175$868; é Directoria de Finanças, 74:368$670.

Em 21 de maio corrente, foi lavrado com o Governo Federal o contrato para o resgate do emprestimo de 1894, antecipando-se, assim, a liquidação desse emprestimo. Para isso puzemos á disposição do Governo Federal, constituido mandatario do Espirito Santo para esse fim, a importancia de nove milhões e quinhentos mil francos, depositados no Banque Française et Italienne, em sua sédé central, em Paris.

A emissão de 1.623:000$000 em apolices da divida interna, ao juro de 5 °|°, para acquisição das acções do Banco Hypothecario, já está tambem resgatada pelo preço certo de novecentos e vinte contos de réis, ficando assim sem alteração, a divida interna fundada que encontramos.

Essa operação foi realizada em 20 de maio corrente, por intermedio do Banque Française et Italienne no Rio de Janeiro que conserva os titulos em carteira á disposição deste Governo, para serem convenientemente incinerados.

Restam-nos, pois, a satisfação de não haver deixado ao nosso substituto legal, na alta investidura de Presidente do Estado, uma situação embaraçosa. Antes preparamos, como nos cumpria, os elementos iniciaes ao desdobramento de um programma util, com que tanto visamos uma execução integral, dada a competencia, zelo e devotamento de V. Ex. aos altos interesses do Espirito Santo.

LLOYD BRASILEIRO

O sr. Frederico Burlamaque praticou hontem um acto de justiça nomeando chefe do serviço radiotelegraphico o engenheiro Torquato Gonçalves Caminha, que foi o organizador desse serviço e que por motivo de uma serie de perseguições por parte da Marconi tinha sido afastado do Lloyd.

—:— Por acto de hontem foi exonerado o commandante Barros Barreto, do cargo de sub-director da Navegação, chefe do serviço radiotelegraphico e professor de physica e chimica da Escola Profissional Ramos de Azevedo.

—:— A directoria designou para o cargo de inspector de machinas o engenheiro machinista João Vicente da Cruz, que hontem mesmo tomou posse, recebendo grande numero de officiaes e seus collegas.

—:— Para chefe de machinas do "Ruy Barbosa" foi designado o engenheiro machinista Joaquim Delfino da Motta.

—:— Para substituir o engenheiro machinista, João Vicente da Cruz no "Caxias" foi designado o official de igual classe João Delvisio.

—:— Foram designados para 2º piloto do "Mantiqueira", Justiniano Ferreira Lobo e enfermeiro do "Campos", Edgard Vieira.

—:— Com [illegible] de vencimentos foram concedidos 30 dias de licença ao piloto do "Javary", Pedro Gonçalves Lobão, ao machinista Antonio Venancio de Paiva e ao cozinheiro do "Borborema", João José Archanjo.

—:— [illegible] o commandante Carlos Abreu, agente de Itajahy, que prestou espontaneamente um acto bastante humanitario, salvando a vida a muitos marinheiros e pescadores daquella zona, que teriam certamente perecido, se não fosse a sua intervenção.

Logo que o commandante Abreu, um velho lobo do mar, e para quem [illegible], comprehendendo o perigo que corria a vida dos que [illegible], fez sair barra afóra o rebocador do alto mar "Rollo" pertencente ao Lloyd, para prestar soccorro. Escusado será dizer que além de [illegible] pequenas embarcações o "Rollo" rebocou tambem 16 pescadores já prestes a ser sepultados no oceano, [illegible].

[illegible]

—:— O director nomeou uma commissão composta dos srs. Hugo Simas, Oswaldo Deck e commandante Pacheco Junior para julgar [illegible] commandante Francisco Nascimento do commando do "Uberaba".

—:— A referida commissão depois de examinar os documentos vindos da agencia de Nova York e Pará, deverá ouvir aquelle official.

—:— Para o porto do norte até Pará, zarpará hoje ás 4 horas da tarde, o "Mantiqueira", sob o commando do capitão Melchiades de Menezes.

Esse official deverá se apresentar hoje, antes da sua partida, ao director do Lloyd.

—:— Tomou posse do cargo de official de gabinete o sr. Oswaldo Dick, funccionario do Lloyd.

—:— Procedente de Manáos e escalas ancorou hontem no porto o paquete "João Alfredo" sob o commando do capitão José da Silva Mendes.

Esse navio, que gastou na sua viagem redonda 40 dias, transportou 927 passageiros na viagem de ida e 1.053 na sua volta, fazendo uma receita superior a 215:800$ na sua carga para o nosso porto foi no total de 3742 volumes e 198 malas do correio.

Hontem mesmo o commandante Mendes, apresentou-se á directoria, a que entregou o seu relatorio de viagem.

—:— O agente de Santos sr. Furtado de Albuquerque, chegou hontem daquella cidade em objecto de serviço, s. s. conferenciou demoradamente com o director do Lloyd.

FAZENDA

O director da Receita restituiu ao inspector fiscal da 2ª zona da Bahia a exposição apresentada referente aos trabalhos de abril ultimo, afim de que relate os serviços realmente prestados, porquanto da mesma exposição nada consta a respeito.

—:— O ministro despachando o requerimento em que a S. Paulo Gas Company consulta sobre a interpretação a dar ao dispositivo sobre a taxa a que está sujeito o carvão de pedra, declara que o Thesouro não é orgão consultivo de particulares.

—:— O Thesouro Nacional concedeu hontem á Delegacia Fiscal de Goyaz o credito de 100:000$, para ser entregue ao governador do Estado para auxiliar a construcção de uma estrada de rodagem adaptada á automoveis, entre as cidades de Ipamery e Villa de Caldas.

—:— O director da Despesa Publica, resolveu que os administradores e escrivães das mesas de rendas de Mossoró e Macáo têm direito ao novo augmento de vencimentos.

—:— O ministro prorogou por 30 dias, o prazo em que foi marcado á Sociedade Anonyma Estaleiro Guanabara, para apresentação dos documentos relativos á isenção de direitos para o material que importou com destino aos seus serviços.

POR CULPA DO CORREIO GERAL

Com grande atrazo chegam ao Thesouro umas informações do 2º procurador da Republica

Em resposta a um officio do 2º procurador da Republica no Districto Federal, o procurador geral da Fazenda Publica declarou não caber á repartição a seu cargo o retardamento de seu officio de 14 de maio ultimo, porquanto as informações [illegible] da União foram prestadas [illegible] firma Corrêa Irmão & C., officio esse que foi recebido no Correio Geral no dia [illegible] do mesmo mez, [illegible] demora havida.

O procurador da Fazenda levou o facto ao conhecimento do director dos Correios solicitando providencias a respeito de tal facto.

OS INFRACTORES DO REGULAMENTO DE CONSUMO

As multas impostas hontem pela Recebedoria Federal

O sr. Vossio Brigido, director da Recebedoria do Districto Federal, decidindo sobre diversos processos de infracção impoz as seguintes multas: 1:200$, contra Manoel Braga, por vender manteiga sellada com sellos servidos; 500$, contra A. R. Rigolon, por, [illegible] 300$000, [illegible] por [illegible] sem que [illegible] a discriminação devidas; [illegible] contra Almeida & Chaves, por vender vinho do Porto sem que se achasse [illegible]; [illegible] Duarte Monteiro, F. Bordallo, M. J. da Silva, Figueira Salazar, Jacobina & C., Henrique Leal, Arvaz & C., Macedo & C., H. Marti & C., Almeida Pereira & C., Alfredo Gestal e Julio Barbosa, por fazerem venda de mercadorias sem que os sellos tivessem preenchido as exigencias regulamentares; 300$, contra Barcellos & C., [illegible] rotulagem, [illegible] Lima Ferreira & C., [illegible] sem [illegible] venda [illegible] regulamento.

O mesmo director julgou improcedentes os autos de infracção lavrados contra Miguel Durgens, Miranda Affonso, J. Gentil Filho, Jacques Arvaz & C., F. M. Coutinho, João Ferreira Marques, Sá Rosa & Baptista e José da Cunha Coimbra.

GUERRA

Foi mandado servir como coadjuvante do Hospital Militar de Corumbá o 1º tenente pharmaceutico Luciano Heliodoro da Silva e Souza.

—:— Foram classificados na arma de infantaria os primeiros tenentes Alfredo Maciel da Costa, no 6º regimento (Caçapava), e José Euclyderico Guimarães Padilha, no 10º batalhão de caçadores (Ponte Nova), sem effectivo.

—:— Foi dispensado, a pedido, o capitão reformado do Exercito Antonio de Araujo Lins do logar de secretario da Delegacia do Departamento de 2ª Linha no Estado de Matto Grosso, sendo nomeado para o mesmo cargo, interinamente, o capitão da antiga Guarda Nacional Leonel Hugueney.

—:— Foram concedidos, de accordo com os artigos 11, alinea *a*, do decreto n. 4.061, de 16 de janeiro de 1920, e 8, do regulamento approvado pelo decreto n. 14.157, de 5 de maio de 1920, sessenta dias de licença, para tratamento de saude, a contar de 22 de abril ultimo, ao servente da officina de correeiros da Intendencia da Guerra, José Henrique dos Santos.

VIAÇÃO

Respondendo ao officio com o qual o presidente do Estado de São Paulo lhe encaminhou um requerimento de diversos commerciantes de frutas e hortaliças pedindo que não seja cobrada pelas exportadas desta capital nova taxa de 146 réis por kilo, com o augmento de 200 réis, correspondente a cada 100 kilos dessas mercadorias, o ministro transmittiu áquelle presidente ás informações prestadas a respeito pela E. de Ferro Central do Brasil.

—:— De accordo com as informações do inspector federal das Estradas, o ministro approvou os orçamentos relativos aos melhoramentos constantes de duas relações de obras e acquisições apresentadas pela "The Great Western of Brasil Railway Company Ltd", com as seguintes modificações:

a) — as locomotivas a serem adquiridas serão em numero de seis;

b) — os carros de 1ª classe de oitos rodas serão em numero de nove;

c) — serão adquiridos e empregados nas linhas da rêde com a maior brevidade e de accordo com o chefe do 1º districto da Inspectoria das Estradas 250.000 dormentes novos;

d) — da renovação de trilhos entre Recife e Limoeiro fica excluido o trecho de 27.477 metros entre Timbauba e Itabayanna;

e) — o material necessario a todos os serviços será computado pelo preço real de sua acquisição;

f) — ficam excluidos os serviços de limpeza, pintura e conservação de edificios;

g) — ficam incluidas: a reconstrucção da ponte do Batoque na E. F. de Paulo Affonso, a renovação da ponte sobre o rio Beberibe no Brum, a substituição da superestructura metallica da ponte de 50 metros em Lourenço de Albuquerque, o lastramento da linha com pedra britada entre Recife e Jaboatão, a renovação dos ramaes de Barreiros e Cortez, o alargamento dos aterros que forem indicados pelo chefe do 1º districto da Inspectoria das Estradas;

h) — a acquisição do material rodante e dos dormentes será feita immediatamente;

i) — os projectos e orçamentos das obras a realizar serão apresentados ao chefe do 1º districto da Inspectoria das Estradas na ordem e dentro dos prasos que este determinar, tendo-se em vista o alvo visado ao ser expedida a portaria de 22 de dezembro de 1919.

—:— O ministro indeferiu o requerimento em que a Companhia Estradas de Ferro São Paulo-Rio Grande pede que as obras ou serviços executados, cujos preços não estejam previstos na tabella approvada para vigorar nos ramaes de Rio do Peixe, Barra Bonita e prolongamento do ramal de Paranapanema sejam pagas pelo custo da mão de obra e pelos preços de factura de compra, accrescidos de 10 °|° para despezas de administração.

—:— Em solução á queixa apresentada pelo agente dos Correios do Realengo sobre o procedimento de um alumno da Escola Militar, do que lhe foram pedidas providencias pelo director dos Correios, o ministro transmittiu a esse chefe de serviço copia das informações que a respeito prestou o commandante da mencionada escola ao seu collega da Guerra.

—:— Por acto de hontem o ministro determinou fosse desligado do serviço da E. F. Oeste de Minas, passando a prestal-os na Central do Brasil, o fiel de pagador dessa via-ferrea, José Valentim Pereira da Silva.

A PROXIMA DEPORTAÇÃO DE DOIS INDESEJAVEIS

O ministro do Interior determinou ao chefe de policia que, á vista das certidões de sentenças proferidas pelo juiz da 4ª pretoria criminal, providencie no sentido de se tornar effectiva a deportação dos estrangeiros Antonio Mendes e Ary Nora ou Franklin dos Santos Monteiro.

MARINHA

O primeiro-tenente engenheiro machinista Gastão da Silva Rios, foi exonerado de chefe de machinas do contra-torpedeiro "Parahyba", sendo nomeado para aquelle cargo o primeiro-tenente engenheiro machinista Carlindo Vieira.

—:— O capitão-tenente Josué Gomes Pimentel foi nomeado instructor de primeira cathegoria da reserva naval, junto ao Lloyd Brasileiro.

—:— Os exames de praticantes de armeiros e carpinteiros, a que se referem as ordens do dia 1 e 4 do corrente, só se entendem com as praças já classificadas, na "Companhia de Praticantes de Artifices."

—:— Foram designados: o primeiro-tenente Raul de Andrade Figueira para a flotilha de Matto Grosso, e o segundo-tenente Annibal Martins Ferreira para a Superintendencia de Navegação.

A VIDA EM VIDROS
Rhum Creosotado
DE
Ernesto Souza
BRONCHITE
Rouquidão, Asthma, Tuberculose pulmonar
GRANDE TONICO
abre o appetite e produz a força muscular
GRANADO & C.
Rua 1º de Março n. 14.

O CONSELHO EM SESSÃO...

A sessão de hontem foi aberta com a presença de 15 intendentes, os quaes, depois de ouvirem o discurso do sr. Vieira de Moura, foram-se retirando um a um, até que reduzido numero de edis ficaram no recinto.

Os intendentes filiados á Alliança Republicana não occultavam a sua satisfação pela saida do sr. Sá Freire. O sr. Azevedo Lima chegou mesmo a sentar-se na sua bancada, e, após alguns momentos, retirar-se, dizendo que ia assistir á posse do sr. Carlos Sampaio.

Entretanto, o sr. Vieira de Moura, referindo-se á inesperada saida do sr. Sá Freire, disse que, apezar de ser adversario politico, não podia deixar de reconhecer a sua honestidade administrativa, e o zelo demonstrado na arrecadação das rendas municipaes. Terminou elogiando o gesto do governador da cidade, dizendo que elle preferiu cair dignamente a se submetter ás humilhações que lhe eram impostas.

O sr. Alberto Beaumont, em seguida, fez o elogio funebre do dr. Astolpho Dutra, ha pouco fallecido, enaltecendo-lhe as qualidades moraes, e terminou pedindo a consignação em acta de um voto de pezar.

Verificado não haver numero para votação, foi adiada a votação da ordem do dia.

Na ordem do dia de hoje, entre outros, figuram os projectos isentando de impostos os armazens e depositos de generos alimenticios estabelecidos para os associados de cooperativas de consumo e o que estabelece a matricula para as pessoas que se destinarem a empregos de serviços domesticos.

BRIGADA POLICIAL

Serviço para hoje:
Uniforme 4º (kaki).
Superior de dia, capitão Abilio.
Medico de dia (24 horas) capitão graduado dr. Macedo.
Medico de dia (12 horas), major graduado Niemeyer.
Pharmaceutico de dia, 2º tenente Camerino.
Interno de dia, 2º tenente honorario Nogueira.
Dentista de dia, sr. Orestes.
Auxiliar do official de dia á Brigada, sargento Vieira Junior.
Musica de promptidão, a banda da Brigada.
Conducção de presos será fornecida pelos batalhões, de accordo com o pedido que for feito.
Dia ao telephone na Assistencia do Pessoal, soldado Fonseca.
Ronda:
Com o superior de dia, 2º tenente Waldemar.
No 4º districto, 2º tenente Abelardo.
Guardas:
Da Amortização, 1º tenente Guanabara.
Da Casa da Moeda, 2º tenente Telles.
Do Thesouro, 2º tenente Martins.
Promptidão:
No quartel general, 2º tenente Portocarrero.
No regimento de cavallaria, 2º tenente Azevedo.
Dia aos corpos:
No 1º batalhão, 1º tenente Telles.
No 2º, capitão Ferraz.
No 3º, capitão Diniz.
No 4º, 1º tenente Faustino.
No regimento de cavallaria, capitão Pereira de Mello.
No quartel do Andarahy, 2º tenente Santos.
No quartel da Saude, 2º tenente Confucio.

O 1º batalhão, fornece: 3 inferiores para ronda, as promptidões de incendio e permanente, 10 praças para prevenção, o policiamento, os demais serviços já determinados e o mais que for pedido.

O 2º batalhão, fornece: 4 inferiores para ronda, 10 praças para prevenção, o policiamento, os demais serviços já determinados e o mais que for pedido.

O 3º batalhão, fornece: 3 inferiores para ronda, 10 praças para prevenção, o policiamento, os demais serviços já determinados e o mais que for pedido.

O 4º batalhão, fornece: 3 inferiores para ronda, 1 inferior ás 8 horas na Assistencia do Pessoal para rondar o 2º districto, 1 corneteiro para ordens á Assistencia do Pessoal, a promptidão de soccorros, 10 praças para prevenção, o policiamento, os demais serviços já determinados e o mais que for pedido.

O regimento de cavallaria, fornece: 10 praças para a promptidão permanente, 1 inferior para rondar o 4º districto, 2 inferiores para ronda, o policiamento, os demais serviços já determinados e o mais que for pedido.

A companhia de metralhadoras, fornece: a guarda do quartel general, e o mais que for pedido.

O gabinete de engenharia, fornece: 1 bombeiro de dia.

FORMULA:
CREOSOTO DE FAIA
-:- IODO -:-
Hypophosphito de SODIO
Hypophosphito de CALCIO
-GLYCERINA-
Fartos elementos para a Hygiene dos Pulmões e
: : Robustez : :
(4271)

DOS ESTADOS

MINAS GERAES

Palmyra

Junho, 6. — Transcorreu, no dia 2, o anniversario natalicio do dr. Carvalho Leite, distincto clinico e director do Hotel de Convalescentes.

Data tão auspiciosa não podia passar desapercebida, como de facto não passou, pois o anniversariante, além de innumeras visitas que recebeu durante todo o dia, foi alvo de uma carinhosa manifestação de apreço, promovida pelos operarios do 4º deposito, que partiram da praça Cesario Alvim ás 7 horas da noite, tendo á frente a esplendida corporação musical "Carlos Gomes", e muitas outras pessoas, que se associaram a essa sympathica manifestação.

Orou, em nome dos manifestantes, o sr. Antonio Frederico de Alencar, que pronunciou brilhante discurso. A senhorita Jandyra Silva collocou no peito manifestado uma medalha de prata, allusiva á data, e offerecida pelos operarios do 4º deposito.

Falou, então, o dr. Carvalho Leite, que agradeceu a manifestação que acabava de receber.

A' sra. Helena Carvalho Leite, esposa do dr. Carvalho Leite, foi offerecido um lindo *bouquet* de flores naturaes, por um grupo de senhoritas, sendo agradecido, em um magnifico improviso, pelo talentoso joven Livio Cavaca.

Aos manifestantes foram servidos finos doces, discursando por essa occasião o jornalista Delveany Bonaparte, redactor d'*A Noticia*, que saudou o homenageado em nome do Gremio Literario Mario de Lima, tendo o dr. Carvalho Leite agradecido.

Seguiram-se animadas dansas, sendo todos gentilmente tratados pela fidalga familia do manifestado.

—:— Pediu exoneração do cargo de promotor publico desta cidade o dr. Joaquim Cunha, que durante muito tempo vinha prestando assignalados e relevantes serviços.

—:— Fez annos no dia 20 a gentilissima senhorita Rita Ribeiro, irmã do sr. Laurimel Ribeiro, tendo por esse motivo recebido muitas flores e abraços de suas innumeras amiguinhas.

—:— Esteve nesta cidade o capitão Paulino de Souza, engenheiro e professor do Collegio Militar de Barbacena. — (*Do correspondente*).

Publicações a pedido

TOMAR NOTA DISTO É PARA MUITO PROLONGAR A VIDA

Rio de Janeiro, 29 de setembro de 1919.

Dr. Williams, Medicine Co. Schenectady, N. Y., E. U. A.
Amigos e senhores:

Com o maior gosto me dirijo a VV. SS. com o objecto de manifestar-vos os excellentes resultados que obtive com o vosso preparado "Pilulas Rosadas do Dr. Williams".

Approximadamente ha dois annos, que vinha soffrendo de rheumatismo; sentia dores frequentes que me impossibilitavam de trabalhar, algumas vezes; varias noites passei sem poder dormir. Nunca tive um soffrimento tão horrivel. Tambem havia dias que se apossava de mim um nervoso tão forte, a ponto de me desacoroçoar por completo. Mas, tendo em sciencia dos bons effeitos do vosso afamado preparado, "Pilulas Rosadas do Dr. Williams", iniciei com elle o meu tratamento. No espaço de um mez senti a extraordinaria differença; pois, já as dores não persistiam tanto, nem me achava tão contrariado como dantes e, assim foi, pouco a pouco desapparecendo todo o meu mal, até ficar completamente curado, o que consegui em menos de quatro mezes consecutivos, tomando as vossas pilulas. Hoje, sinto-me bastante disposto e feliz, e me é grato enviar-lhes os meus agradecimentos e felicitações pelo bom exito do vosso preparado, e, como prova da verdade, podem VV. SS. servir-se deste, para o que lhes convenha.

De VV. SS. Amo. Atto. e Obrigado — *João Francisco de Souza*.

Morador á rua de S. Francisco Xavier n. 423, casa n. 12.
Maracanã, — Rio de Janeiro.

As Pilulas Rosadas do Dr. Williams, vendem-se em todas as pharmacias. (6706)

COMMERCIO

Rio, 9 de junho de 1920.

NOTAS DO DIA

Na Escola Militar termina hoje, ás 3 horas da tarde, o prazo para o recebimento de propostas para o fornecimento de generos alimenticios e outros artigos.

ASSEMBLÉAS ANNUNCIADAS

Companhia Brasileira de Publicidade, dia 10.

Sociedade Anonyma Engenho Central, dia 12, ás 2 horas da tarde.

Companhia Viação Brasileira, dia 12, ás 3 horas.

Companhia Colorão, dia 12, ás 2 horas da tarde.

Companhia Expresso Federal, dia 15, á 1 hora da tarde.

Companhia Nacional de Navegação Costeira, dia 15, ás 2 horas da tarde.

Companhia Colonização Noroeste de S. Paulo, dia 15, ás 2 horas da tarde.

Empresa de Construcções Civis, dia 15, á 1 hora da tarde.

PAGAMENTOS ANNUNCIADOS

Dia 15 — Companhia Hanseatica, juros.

CONCORRENCIAS ANNUNCIADAS

Estrada de Ferro Noroeste do Brasil, para o fornecimento e installação de machinas motrizes e operatrizes, para as officinas de Baurú, dia 10, ao meio dia.

Estrada de Ferro Central do Brasil, para o fornecimento de 14.000 toneladas de oleo combustivel, dia 11, á 1 hora da tarde.

Estrada de Ferro Central do Brasil, para a construcção de casas destinadas ás turmas de conservação da locomoção, dia 12, á 1 hora da tarde.

Estrada de Ferro Central do Brasil, para o fornecimento guaritas, dia 14, á 1 hora da tarde.

Repartição de Aguas e Obras Publicas, para o fornecimento de 338.650 kilogrammas de ferro fundido, liso, de ponta e bolsa, tês, peças supplementares de registro e registros de corrediça, dia 14, ao meio dia.

Estrada de Ferro Central do Brasil, para o fornecimento de objectos de escriptorio, dia 15, á 1 hora da tarde.

Estrada de Ferro Central do Brasil, para o fornecimento de machinas e ferramentas, dia 15, á 1 hora da tarde.

Departamento do Exercito de 2ª Linha, para o fornecimento de objectos de expediente, dia 15, á 1 hora da tarde.

Inspectoria Federal de Navegação, para o serviço de navegação entre Belém do Pará e Cayenna, pelos canaes de Mogoary e Maracá, bem assim entre a mesma cidade e o rio Gurupy, dia 15, á 1 hora da tarde.

Primeira companhia ferro-viaria, para o fornecimento de generos alimenticios, torragem, ferragem e artigos de limpeza, dia 16, ao meio dia.

Brigada Policial do Districto Federal, para o fornecimento de artigos constantes dos grupos 1 a 8, dia 16.

Directoria do Patrimonio Nacional, para a construcção e fornecimento de um salva-vidas a quatro remos de voga, com fluctuantes de cobre de 0m,001 de expessura, com palamenta completa e ferragem de metal, dia 16, á 1 hora da tarde.

Estrada de Ferro Central do Brasil, para o fornecimento de ferro, madeiras e telhas, dia 17, á 1 hora da tarde.

Estrada de Ferro Noroeste do Brasil, para o fornecimento de oleos e outros materiaes, dia 19, ao meio-dia.

REUNIÃO DE CREDORES

Fallencia de Antonio Rodrigues, dia 10, ás 2 horas da tarde.

Fallencia de Magalhães & Amil, dia 14, ás 2 horas da tarde.

Fallencia de Christobal & C., dia 14, á 1 hora da tarde.

Fallencia de Antonio Alves Moutinho, dia 14, á 1 hora da tarde.

Fallencia de J. Martins & C., dia 14, ás 2 horas da tarde.

Fallencia de Manoel Peres Mira, dia 15, á 1 1|2 hora da tarde.

Fallencia da Companhia Frigorifico Cruzeiro, dia 17, ás 2 horas da tarde.

Fallencia de Côrte, Castro & C., dia 21, á 1 hora da tarde.

Fallencia de M. Duarte & C., dia 21, á 1 1|2 hora da tarde.

Fallencia de Anselmo & Azevedo, dia 21, ás 2 horas da tarde.

CAMBIO

Hontem, na abertura, encontrámos este mercado em posição estavel, vigorando para o fornecimento de cambiaes as taxas de 15 3|8, 15 13|32 e 15 7|16 d. e para a acquisição do papel particular a de 15 17|32 d.

Pouco depois de iniciados os trabalhos o mercado firmou-se, correndo para os saques as taxas de 15 7|16 e 15 1|2 d. e para a compra das letras de cobertura a de 15 9|16 d.

Durante o dia o mercado tornou-se mais firme, passando os bancos a fornecer cambiaes de 15 7|16 a 15 1|2 d. e adquirir o papel particular de 15 9|16 a 15 5|8 d.

A' tarde, o mercado enfraqueceu, obtendo-se saques a 15 7|16 e 15 15|32 d. e collocação para as letras de cobertura a 15 17|32 e 15 9|16 d.

Os negocios conhecidos foram regulares, fechando o mercado em posição fraca, com saques a 15 7|16 d. e dinheiro para o papel particular a 15 1|2 e 15 17|32 d.

TABELLAS DOS BANCOS

	A 90 d/v
Londres	15 3|8 a 15 1|2
Paris	$315 a $320

A' vista		
Londres	15 d. a	15 3|16
Paris	$319 a	$323
Italia	$245 a	$260
Belgica	$335 a	$345
Portugal	$810 a	$930
Nova York . . .	4$050 a	4$100
Suissa	$750 a	$775
Suecia	$900	—
Syria	$322 a	$328
Japão (yen) . .	—	2$150
Buenos Aires (peso, ouro) . .	3$980 a	4$000
Buenos Aires (peso, papel) . .	1$740 a	1$790
Austria	—	$050
Noruega	$750 a	$800
Dinamarca . . .	$713 a	$720
Hespanha	$675 a	$685
Hamburgo	$105 a	$120
Montevidéo . . .	4$000 a	4$100
Hollanda (florim)	1$520 a	1$530
Beyruth	14 7|8 a	15 d.
Vales, café . . .	$313	—
Vales, ouro, por 1$	—	2$166

CABO

Londres	14 15|16 a	15 1|16
Nova York . . .	4$110 a	4$140
Portugal	—	$852
Italia	$246 a	$247
Hespanha	$684	—
Syria	—	—
Paris	$320 a	$325
Hollanda (florim)	1$540	—
Rumania	—	—
Suecia	—	$910
Noruega	—	$760
Dinamarca . . .	—	$720
Belgica	$339	—

CURSO OFFICIAL DO CAMBIO

	90 d/v.	A' vista
Sobre Londres . .	15 15|32	15 21|64
" Paris . . .	$317	$321
" Italia . . .	—	$244
" Montevidéo . .	—	4$042
" Hespanha . .	—	$678
" Suissa . . .	—	$765
" Hamburgo . .	—	$106
" Nova York . .	—	4$057
" Portugal (escudos) . .	—	$840
" Buenos Aires (peso ouro)	—	4$000
" Buenos Aires (peso papel)	—	1$761
" Hollanda (florim) . .	—	1$515
" Syria . . .	—	—
" Palestina . .	—	—
" Beyruth . .	—	—
" Suecia . . .	—	$900
" Noruega . .	—	$750
" Dinamarca . .	—	$720
" Belgica . .	—	$336
" Japão (yen) . .	—	2$150
Extremas:		
Caixa matriz . . .	15 3|8 a	15 17|32
Bancario	15 3|8 a	15 1|2
Moedas:		
Soberanos	—	20$100
Libras (papel) . .	—	—
Dollars (papel) . .	—	3$950
Francos (papel) . .	—	$360
Liras (papel) . .	—	$270
Escudos (papel) . .	—	—
Francos belgas (papel) . .	—	—

CAFE'
EDUARDO ARAUJO & C.
Rua Municipal, 28 — Rio.
Prestam as melhores contas.
(4891)

COTAÇÕES DE ROCHA FARIA & Cia.

MATRIZ: rua Buenos Aires, 160 (1º andar), RIO DE JANEIRO. Caixa Postal, 710
FILIAL: Rua Santo Antonio, 62 (1º andar), SANTOS. Caixa Postal, 224.
End. teleg.: "ROCHAFARIA"
Preços por 15 kilos, no Rio:

Typos	Americano	Europeu
2..	18$500 a 18$800	18$700 a 19$000
3..	18$000 a 18$300	18$200 a 18$500
4..	17$500 a 17$800	17$700 a 18$000
5..	17$100 a 17$400	17$300 a 17$600
6..	16$700 a 17$000	16$900 a 17$200
7..	16$300 a 16$600	16$500 a 16$800
8..	15$900 a 16$200	16$100 a 16$400
9..	15$500 a 15$800	15$700 a 16$000

Mercado SUSTENTADO.

Nota — Cafés consignados para Santos, os conhecimentos e correspondencia devem ser endereçados á MATRIZ.

MOVIMENTO DO CAFÉ

SANTOS

Dia 7:

	Saccas
Entradas	6.839
Desde 1º	39.212
Média	5.602
Desde 1º de julho . . .	3.969.334
Saidas	82.665
Existencia	1.810.682

PREÇOS

Typo 4 . . . . . 14$000 a 15$000
Posição do mercado: nominal.

RIO

Pauta, 1$120

Entradas em 7:

	Saccas	
E. F. Central . . .	178	
E. F. Leopoldina	7.177	
Barra a dentro . .	—	
Cabotagem	—	
Total	7.355	
Desde 1º		43.559
Média		6.222
Desde 1º de julho . . .		2.509.761
Média		7.317
Embarques em 7:		
Estados Unidos . .	8.617	
Europa	5	
Cabotagem	125	
Cabo	—	
Rio da Prata . . .	—	
Total	8.747	
Desde 1º		44.919
Desde 1º de julho . . .		2.694.503
Existencia em 8 . . .		325.974

Ainda hontem este mercado abriu sustentado, com regular procura e regular quantidade de café á venda, tendo sido effectuadas, de manhã, transacções de 2.876 saccas, na base de 16$300, o americano, por arroba, pelo typo 7.

A' tarde, foram realizados negocios de 3.565 saccas, ao mesmo preço da manhã, fechando o mercado em posição inalterada.

A Bolsa de Nova York abriu com 3 a 16 pontos de alta.

Passaram por Jundiahy 7.000 saccas e por barra a dentro entraram 471 ditas.

COTAÇÕES

	Americanos
Typo 3	17$500
Typo 4	17$200
Typo 5	16$900
Typo 6	16$600
Typo 7	16$300
Typo 8	15$900
Typo 9	15$500

MOVIMENTO DO CAFE' A TERMO

Junho: 1ª cotação, 16$300; 2ª cotação, não cotado; 3ª cotação, 16$450; julho: 1ª cotação, 16$250; 2ª cotação, 16$300; 3ª cotação, 16$500; agosto: 1ª cotação, 16$200; 2ª cotação, 16$150; 3ª cotação, 16$350; setembro: 1ª cotação, 16$; 2ª cotação, 16050; 3ª cotação, 16$200; outubro: 1ª cotação, 15$950; 2ª cotação, 15$950; 3ª cotação, 16$050; novembro: 1ª cotação, 15$800; 2ª cotação, 15$800; 3ª cotação, 16$; dezembro: 1ª cotação, 15$800; 2ª cotação, 15$800; 3ª cotação, 15$850.

Vendas: 1ª cotação, 13.000; 2ª cotação, 6.000, e 3ª cotação, 9.000 saccas.

Total das vendas: 28.000 saccas.

Posição do mercado: 1ª e 2ª cotações, estavel, e 3ª cotação, firme.

AGENCIA COMMERCIAL DO B. POPULAR DE MINAS

Sociedade Cooperativa de Responsabilidade Limitada

RIO E SANTOS

Rua Municipal n. 8—Caixa postal, 1673
End. Tel. "COLARES"

Recebemos cafés consignados para Santos; correspondencia e conhecimentos dirigidos para o Rio.

PREÇOS POR 15 KILOS, no RIO:

Typos	Cafés do Sul e Oeste de Minas: Americanos	Cafés do Sul e Oeste de Minas: Cafés de côr	Cafés de outras procedencias: Americanos	Cafés de outras procedencias: Cafés de côr
2 . .	18$690	18$894	18$282	18$384
3 . .	18$384	18$588	17$975	18$077
4 . .	18$077	18$282	17$669	17$771
5 . .	17$771	17$975	17$362	17$465
6 . .	17$465	17$669	17$056	17$158
7 . .	17$056	17$260	16$648	16$750
8 . .	16$545	16$750	16$137	16$239
9 . .	16$035	16$239	15$626	15$728

Mercado SUSTENTADO. Cafés finos sem negocios. — *A. J. da Costa Pereira — Sabino De Ribertis.*

ASSUCAR

Entradas em 7: 1.415 saccos.
Desde 1º: 13.121 ditos.
Saidas em 7: 2.313 saccos.
Desde 1º: 19.019 ditos.
Existencia em 8, de tarde: 97.413 saccos.
Posição do mercado: sustentado.

COTAÇÕES

Branco crystal . . .	1$200 a 1$260
Idem 3ª sorte . . .	Não ha
Crystal amarello . . .	Não ha
Mascavinho	$970 a 1$040
Mascavo	$920 a $960
2º jacto, branco . . .	Não ha
Branco usina . . .	1$240 a 1$250

ALGODÃO

Entradas em 7: 37 fardos.
Desde 1º: 3.120 ditos.
Saidas em 7: 787 fardos.
Desde 1º: 7.134 ditos.
Existencia em 8, de tarde: 37.740 fardos.
Posição do mercado: firme.

COTAÇÕES

Sertões	39$000 a 40$500
Primeiras sortes . . .	38$000 a 38$500
Paulista	38$000 a 39$000
Mediano	35$000 a 36$000

PINTO, LOPES & C.ª
RUA DOS BENEDICTINOS N. 25 — RIO.
Commissarios de
Café, assucar, manteiga e cereaes

BOLSA

VENDAS

Apolices:	
C. do Thesouro, 2, 4, 5, 10, 10, 10, 50, a. . . .	910$000
Municipaes, de 1906, port., 1, a. . . .	193$000
Ditas de 1917, port., 90, a	188$000
Ditas idem, 20, a. . . .	188$500
Ditas de Nictheroy, 1ª emissão, 20, 75, a. . . .	89$000
E. do Rio (Popular), 2, 14, a. . . .	97$500
Dita idem, 2, 5, 8, a. . .	98$000
Bancos:	
Português do Brasil, 10, 225, a. . . .	135$000
Lavoura, 28, a. . . .	160$000
Commercial, 15, 20, 60, a	174$000
Brasil, 5, a. . . .	262$000
Brasil, 1, 33, a. . . .	265$000
Companhias:	
Loterias N. do Brasil, 200, a. . . .	11$750
Minas S. Jeronymo, 100, a	67$500
Ditas idem, 100, a. . . .	67$000
Manuf. Fluminense, 80, 120, a. . . .	190$000
Tecidos Corcovado, 100, a	190$000
Tecidos Cometa, 100, a. .	270$000
Docas de Santos, port., 9, 26, a. . . .	480$000
Ditas nom., 8, 35, 57, a	480$000
Debentures:	
Manuf. Fluminense, 50, a	195$000
Santa Helena, 39, a. . . .	204$000
Fiat Lux, 35, a. . . .	204$000
Docas de Santos, 25, a. .	207$000

VENDA JUDICIAL

8 acções da Tecidos Magéense, a. . . .	151$500
45 ditas (novas) da America Fabril, a. . . .	312$000
100 ditas da Industrial Mineira, a. . . .	330$000

A Camara Syndical dos Corretores de Fundos Publicos desta capital, em sessão de hontem, resolveu admittir á negociação e respectiva cotação official, na Bolsa, as acções nominativas da Companhia Manufactora de Taninos e Anilinas, em numero de 2.500, do valor nominal de 200$ cada uma, com 60 °|° de entradas realizadas, representativas do seu capital social de réis 500:000$, ficando cancellada a cotação das acções do anterior de mil contos de réis; e, bem assim, o emprestimo contraido pela mesma companhia, na importancia de $100.000.00 (cem mil dollars), dividido em 500 obrigações ao portador (debentures), de ns. 1 a 500, do valor nominal de $200.00 (duzentos dollars) cada uma, juro de 8 °|° ao anno, pago por semestres vencidos nas primeiras quinzenas dos mezes de janeiro e julho de cada anno.

OFFERTAS

	V.	C.
Apolices:		
C. do Thesouro	912$000	910$000
O. do Porto . .	915$000	—
E. Espirito Santo	—	855$000
E. do Amazonas	710$000	680$000
E. do Rio (Popular)	98$000	97$500
E. do Rio . . .	—	480$000
Ditas idem, nom.	490$000	—
Ditas de 1914 . .	191$500	190$000
Ditas idem, nom.	—	194$000
Ditas de lb. 20	224$000	222$000
Ditas idem, nom.	—	230$000
Ditas de 1906 . .	194$000	—
Ditas idem, nom.	—	196$000
Ditas de 1917 . .	188$500	188$000
Ditas idem, nom.	198$000	191$000
Ditas de Nictheroy	—	89$000
Ditas 2ª emissão	88$000	87$500
Ditas de Petropolis	—	204$000
Ditas de Campos	—	200$000
Ditas de Bello Horizonte . . .	—	—
Bancos:		
Brasil	268$000	262$000
Lavoura	164$000	—
Commercial . . .	176$000	174$000
Commercio . . .	190$000	180$000
Mercantil . . .	262$000	255$000
Portuguez . . .	137$000	135$000
C. de Seguros:		
Brasil	100$000	—
Anglo Sul-Americana	—	280$000
Integridade . . .	—	40$000
Indemnizadora . .	100$000	—
Previdente . . .	1:400$000	1:300$000
C. de E. Ferro:		
Minas S. Jeronymo	68$000	66$000
Rêde Sul-Mineira	100$000	—
C. de Tecidos:		
Prog. Industrial	188$000	—
Taubaté Ind. . .	—	400$000
Conf. Industrial	240$000	215$000
Corcovado . . .	—	190$000
Manuf. Fluminense	192$000	185$000
Alliança	248$000	238$000
Moraes Sarmento	—	300$000
Lanificio de Petropolis . . .	—	310$000
Petropolitana . .	295$000	270$000
Brasil Industrial	265$000	250$000
Cometa	280$000	250$000
Santo Aleixo . .	—	170$000
Magéense	170$000	155$000
C. Diversas:		
Docas da Bahia	80$000	79$000
Docas de Santos	490$000	—
Ditas nom. . . .	490$000	475$000
Loterias N. do Brasil	12$000	11$500
Terra, Colonização	—	13$250
C. Brahma . . .	300$000	230$000
Transporte e Carruagens	70$000	—
Aurea Brasileira	—	56$000
Lav. Confiança	210$000	—
Carbonifera de Araranguá . . .	83$000	—
Melhoramentos no Maranhão . . .	35$000	—
Nacional de Moagem	—	140$000
Luso-Brasileira de Oleos	—	110$000
Oleos e Productos Chimicos . . .	—	105$000
Debentures:		
Manufactora Fluminense . . .	195$000	193$000
Docas de Santos	—	206$000
Mineira Auto-Viação	100$000	93$000
Mercado Municipal	214$000	210$000
America Fabril .	—	200$000
Docas da Bahia	145$000	130$000
Linho de Sapopemba	—	190$000
Magéense	170$000	—
Tecidos Corcovado	205$000	—
Santa Helena . .	—	203$000
Tecidos Alliança	—	202$000
Prog. Industrial	200$000	—
Brasil Industrial	193$000	188$000
S. José	220$000	210$000
Letras:		
Banco C. Real de Minas Geraes .	—	102$500

RENDAS PUBLICAS

RECEBEDORIA DE MINAS

Arrecadação do dia 8	33:735$500
De 1 a 8	227:031$300
Em egual periodo do anno passado	138:361$867

EXPEDIENTE DA ALFANDEGA

Esta repartição arrecadou, hontem, a importancia de 444:824$347 de renda sendo 218:546$355 em ouro, e 226:277$992 em papel.

De 1 a 8 do corrente, foram arrecadados 2.412:242$300.

Em egual periodo do anno passado, foram arrecadados 1.844:689$039, sendo a differença para mais, no corrente anno, de 567:553$261.

—:— A' directoria da Receita Publica foram remettidas demonstrações dos sellos e cintas do imposto de consumo e das estampilhas do sello adhesivo existentes na Mesa de Rendas Federaes de Macahé em 1 de junho corrente.

—:— Foi deferido o requerimento em que Raymond Couteaux solicita restituição de direitos pagos a maior nos despachos de encommendas postaes ns. 10.354 e 10.355, de maio ultimo, na importancia de 206$590.

—:— Os commandantes dos vapores "Rogier", "Mont Rose", "Rovuma", "Bielo" e "Sarthe", entrados em abril, foram responsabilizados pelo pagamento dos direitos de mercadorias extraviadas de volumes vindos consignados á Edmundo Machado, Enrico Canazio, Ramos Sobrinho & C., F. R. Baptista & C., e Ramos Sobrinho & C., respectivamente.

—:— Foram solicitadas providencias ao director da Estrada de Ferro Central do Brasil no sentido de ser fornecido passe com 75 °|° de abatimento ao arrabalhador desta Alfandega, Theophilo Rodrigues de Vargas, de accôrdo com o art. 56, da lei n. 3.991, de janeiro deste anno.

—:— A' Alfandega de Santos e ao director da Despesa Publica foram enviados officios communicando que o 4º escripturario daquella Alfandega, addido a esta, Romulo Rubens Cavalcanti de Avellar foi desligado do serviço desta repartição, em virtude de ordem superior, em 20 de abril ultimo, tendo-lhe sido marcado o prazo de 10 dias para se apresentar á sua repartição.

—:— Nos leilões realizados, hontem, nos armazens ns. 15, 16, 17 e 18 do Cáes do Porto, foram vendidos 18 lotes de mercadorias caidas em commisso e que produziram a importancia de 9:170$, sendo os principaes arrematantes os srs. José de Azevedo, José Gaspar Machado e S. Nahon.

—:— Movimento do Cáes do Porto. Embarcações atracadas aos armazens em 8 do corrente:

Chatas diversas recebendo minerio e vapor nacional "Porto Velho", cabotagem, arm. 1; vapor inglez "Newton", desc. carvão, arm. 2; vapor inglez "Strabo" e chatas diversas c|c. do "Sumatra-Maru" (arm. mixto 4), arm. 3; vapor americano "Mosuda", rec. minerio, armazem 4; chatas diversas c|c. do "Ynhanhill" e vapores nacionaes "Atlantico" e "Lucania", cabotagem, arm. 5; vapor inglez "Bruyère" e chatas diversas c|c. do "Sabor" (arm. mixto 8), arm. 6; chatas diversas c|c. do "Saris" (arm. mixto 8), arm. 7; chatas diversas, c|c. do "Limburgia", arm. 7; chatas diversas, recebendo minerio, arm. 8; chatas diversas, c|c. do "Monte Claro", arm. 9; vapor nacional "Coronel", cabotagem, pat. 10; chatas diversas c|c. do "Garrivelli", armazem 10; pontão nacional "Esperança", cabotagem, pat. 11; vapor "Anna", cabotagem, arm. 11; vapor nacional "Macuhan", cabotagem, arm. 15, e vapor hollandez "Limburgia" bag. e passageiros, Praça Mauá.

MARITIMAS

VAPORES ESPERADOS

Teneriffe, "España IV"	9
Rio da Prata, "Ouessant"	9
Portos do norte, "Prudente de Moraes"	9
Inglaterra, "Highland Loch"	9
Rio da Prata, "K. Gustaf Adolf"	
Portos do sul, "Servulo Dourado"	
Liverpool e escs., "Demerara" . . .	
Rio da Prata, "Byron"	
Marselha, "Piata"	
Lisboa, "Asie"	
Genova, "Ré Vittorio"	
Rio da Prata, "Desna"	
Rio da Prata, "Gelria"	
Nova York, "Callão"	

VAPORES A SAIR

Portos do norte, "Bragança" . . .	
Itajahy e escs., "Lucania" . . .	
Laguna e escs., "Anna" . . .	
Rio da Prata e escs., "Highland Loch" . . .	
Victoria e Ponta d'Areia, "Coronel"	
Portos do norte, "Mantiqueira" . .	
Macáo e escs., "Itapuhy" . . .	
Paranaguá e escs., "Flamengo" . .	
Santos, "Uberaba" . . .	
Rio da Prata e escs., "Demerara"	
Nova York e escs., "Byron" . .	
Mossoró e escs., "Itaquatiá" . .	
Guaratuba e escs., "Oyapock" . .	
Nova Orleans e escs., "Campos"	
Porto Alegre e escs., "Itaiba" . .	
Porto Alegre e escs., "Itajubá" . .	
Rio da Prata e escs., "Plata" . .	
Rio da Prata e escs., "Asie" . .	
Liverpool e escs., "Desna" . .	
Rio da Prata e escs., "Ré Vittorio" . .	
Portos do norte, "João Alfredo"	
Amsterdam e escs., "Gelria" . .	
Aracajú e escs., "Itaperuna" . .	
Montevidéo e escs., "Servulo Dourado"	22

Tonico BAY-RUM

PARA OS CABELLOS

Impede a queda do cabello, tonificando o couro cabelludo. Preservativo da calvicie, o seu uso constante é garantia segura do brilho, da maciez e do crescimento do cabello.

Perfume muito agradavel

A' venda em todas as pharmacias e perfumarias de primeira ordem

R. KANITZ

Rua 7 de Setembro, 127-129

Preço 2$000

(13590)

MUTUALIDADE CATHOLICA BRASILEIRA

"A Mutualidade Catholica Brasileira" communica aos seus bons amigos e associados que transferiu provisoriamente os seus escriptorios da rua Theophilo Ottoni n. 21, para a rua do Ouvidor n. 189 e 189, 2º andar, emquanto termina a construcção da sua nova séde, em predio proprio, á rua do Ouvidor n. 54. (8203)

Dyspepsia

Em indigestão chronica é á causa de innumeras enfermidades. Como especifico contra a dyspepsia só as PASTILHAS do Dr. RICHARDS vieram a ser famosas. (C 13.604)

Em materia de saude a prudencia aconselha não fazer experiencias com medicamentos inferiores. Agora, como consequencia da guerra, ha muitas cousas mais a nossa Emulsão de Scott. Mas, nos medicamentos, o barato é caro, e mais vale pagar o que custa o famoso producto do homem com o bacalhão ás costas, que arriscar a nossa saude e a das nossas familias. (526)

POLITICA DE MINAS

Agora que tanto se fala que o Dr. Arthur Bernardes deseja elevar o nivel da bancada mineira, diversos elementos politicos do 2º districto pensam em levantar a candidatura do illustre jurisconsulto Dr. Astolpho Vieira de Rezende, á vaga do pranteado Dr. Astolpho Dutra.

O Dr. Rezende, é natural de Cataguazes, conterraneo, portanto, do illustre morto que não poderia ter mais digno substituto.

Palma, 4 de Junho de 1920.

WILSON. (8642)

AGRADECIMENTO

Os filhos, genros, noras e netos do CORONEL FRANCISCO TEIXEIRA DE CARVALHO fallecido em ANGRA DOS REIS, agradecem aos bons parentes e amigos as provas de amizade e conforto, que se dignaram apresentar, assistindo a sua missa de 7º dia, enviando telegrammas e cartões, por occasião do triste transe porque passaram com o passamento do seu bom e extremecido chefe. (G 29192)

Uma só Applicação de Créme de Perolas de Barry Melhorará notavelmente qualquer pessoa seja qual fôr a sua edade, e tambem fazel-a-ha parecer muitos annos mais nova.

É de um perfume muito agradavel, e não cahe, como os pós; sem embargo, tira-se facilmente lavando-se.

(14320)

INDICADOR

ADVOGADOS

DR. AMALIO DA SILVA — Rua Sete de Setembro, 207, sob.

DR. ALVARO GOULART DE OLIVEIRA — Advogado — Escriptorio, á rua da Alfandega 91, sob.

DR. SALGADO FILHO, GUALTER DE PINHO EASTOS e ANTONIO JOSE' SEABRA SOBRINHO — Advogados, rua General Camara n. 47, 1º andar. T. 5304, N.

DRS. VERISSIMO DE MELLO e DOMINGOS LOUZADA — Quitanda 45. Tel. 3907, Central.

DRS. OZORIO DE ALMEIDA JUNIOR e ALVARO CARDOSO — Advogados. Avenida Rio Branco 46 (sala 6). Edificio das Docas de Santos.

DRS. MARCEL T. DA SILVA TELLES e FRANCISCO BELISARIO VELLOSO REBELLO — Advogados; rua dos Ourives, 50, sob.

Drs. SA' DE MIRANDA e CAMACHO CRESPO — Advogados — Rua Uruguayana 3, 2º andar. Tel. C. 1555, das 2 1/2 ás 4 horas.

Drs. Milton Arruda e Candido Antunes Filho — Acceitam causas no fôro local, no dos Estados e em Portugal; adeantam custas em inventarios e acções; tratam de processos de montepio, meio soldo e aposentadorias. Rosario n. 69. Tel. N. 2888.

Dr. J. M. Mac Dowell da Costa — Advogado — Rua General Camara n. 66, 2º andar (tem elevador). Tel. N. 4747.

Drs. Paulo de Mello e Romualdo Primavera — Advogados. Rua 7 de Setembro n. 107, 1º and. Tel. C. 3707.

MEDICOS

Molestias internas

DR. PIMENTA DE MELLO — Cons. Ourives 5, 2 horas da tarde menos nas 4.as-feiras; em sua residencia: Affonso Penna 40, ás 2.as e 6.as, das 11 ás 12 horas.

DR. LUIZ RAMOS — Cons.: Praça Saenz Pena 3, (das 9 ás 10 e das 3 ás 5 hs., diariamente). Tel. Villa 5880. Res.: R. Conde de Bomfim, 685. (Tel. V. 1630).

DR. ALFREDO EGYDIO — Clinica medica de creanças e de adultos. Cons.: Praça Tiradentes n. 9, (das 3 ás 4 hs.). Res.: Conde de Bomfim n. 793. Tel. V. 5441.

CLINICA MEDICA

DR. A. MAC DOWELL — (Doc. da Fac. de Medicina). Molestias internas — Appl. dos raios X, para o diagnostico. Cons.: rua Ourives, 29, das 3 ás 5 — Res.: São Clemente 187. Tel. 1710. Sul.

DR. BANDEIRA RODRIGUES — Med. e cir. em geral. D. das senhoras, creanças e syphilis; r. Imperial 235 (Meyer). Cons.: Mal. Flor., 154 (Pheia.), ás 11 1/2. Tel. N. 5939. e Elias da Silva, 275 (Pheia. Ramos), Quint. Bocayuva, das 9 ás 10, e Ph. S. João, Imperial, 249, ás 10 1/2.

Dr. Civis Galvão — Clinica medica, syphilis. App. o 606 e 914. Cons. e residencia: Avenida Gomes Freire, 63, 1º Tel. C. 2111. (Consultas das 14 ás 18 horas.)

DR. GARFIELD DE ALMEIDA — Medico do Hosp. São Sebastião. Docente da Fac., chefe do serviço da Liga C. a Tuberculose. Res.: S. Salvador 20. Tel. B. M. 1607. Cons.: Assembléa, 18. Tel. C. 4728.

DR. GUILHERME EISENLOHR — Trata da tuberculose por processo especial, tendo conseguido a cura radical em centenas de doentes. Cons.: Gonçalves Dias, 62, (das 12 ás 6 hs.) Tel. C. 3141.

DR. HENRIQUE DUQUE — Consultorio: rua Uruguayana, 27; residencia: rua do Riachuelo, 332.

DR. FLAVIO DE MOURA — Clinica medica. Consultas ás 2.as, 4.as e 6.as-feiras, das 10 ás 12 hs., na res.: rua Buarque n. 33 (Leme). Tel. Sul. 1652.

DR. MORAES (Manuel de) — Clinica medica. Cons.: Av. Rio Branco 137, 3º andar (elevador). Tel. C. 1328 ás 2.as, 4.as e 6.as-feiras, das 15 ás 17 hs. Res.: Candido Benicio, 487 (Jacarépaguá). Tel. — Piedade 117.

DR. CUNHA E MELLO — Cons.: Buenos Aires 83, nas 3.as, 5.as, e sabbados. Tel N. 6383. Res.: Laranjeiras 120. Tel. B. Mar 604.

Dra. Ursulina, com pratica nos hospitaes de Londres, Berlim e Paris. Molestias das senhoras e das creanças. R. Assembléa, 39, das 12 ás 2 1/2. Tel. C. 4312. Res.: Miguel de Frias, 69.

Dr. I. Malagueta — Cons.: Uruguayana n. 27. C. 3427. Res.: Silva Manoel, 62. C. 3620.

MOLESTIAS DE ADULTOS, DE CREANÇAS E SYPHILIS

Dr. Carvalho Cardoso — Da Sta. Casa e do Ins. de Assist. á Infancia. Cons.: Assembléa 98 (4 ás 6 hs.). Res.: 1761. Conde de Baependy 31. Tel. Sul.

CLINICA MEDICA, MOLESTIAS DAS SENHORAS, SYPHILIS

DR. ANNIBAL VARGES — Mols. das senhoras, pelle e trat. espec. da syphilis. Appl. electr. nas mols. nervosas, do nariz, garganta e ouvidos. Cons.: Av. Gomes Freire, 90, das 4 ás 6 hs. Tel. 1202, C.

MOLESTIAS DA GARGANTA, NARIZ, OUVIDOS, MASTOIDE E SEIOS DA FACE

DR. FRANCISCO EIRAS — Professor da Fac. de Med. do Rio. Cons.: S. José 61. (Tel. C. 4625). Res: Soares Cabral n. 71. (Laranjeiras). Tel. B. Mar. 813.

OPERAÇÕES, MOLESTIAS SENHORAS, VIAS URINARIAS

Dr. Pedro Moura — Da Santa Casa. Cons.: — Ourives, 29, de 1 ás 3 diariamente. Res.: Honorio de Barros, 6 (Botafogo). Tel. B. Mar, 3642.

Tratamento da tuberculose pulmonar pelo Pneumothorax Artificial (Processo de Forlanini)

Dr. Edgard Abrantes — Cons.: Largo da Carioca, 18 (2 ás 4). Tel. C. 4235. Resid.: rua Barão de Flamengo 17. Tel. B. M. 3060.

MOLESTIAS DA GARGANTA, NARIZ, OUVIDOS, BRONCHO-ESOPHAGOSCOPIA

Dr. F. Castilho Marcondes — Assist. da Fac. de Med. Ex-assist. do Prof. Brieger (Breslau) e do prof. Killian (Berlim). Uruguayana 25 (3 ás 5). Tel. 3762. C. Res.: Praia de Botafogo, 134. Tel. Sul, 48.

TUMORES NO VENTRE — Vias urinarias — Molestias de Senhoras

DR. JAYME POGGI, com longa pratica nos hospitaes da Europa, dá consultas das 3 ás 5 hs. da tarde: 2.as, 4.as e 6.as, á r. Marquez de Abrantes, 102; 3.as, 5.as e sabb., á r. S. José, 40. Res.: "Casa de Saude Dr. Poggi". Tel. Sul, 155.

PARTOS, MOLESTIAS DE SENHORAS — TUMORES NO VENTRE

DR. ARNALDO QUINTELLA — Docente livre da Fac. de Med. Cons.: R. Assembléa, 28, terças, quintas e sabbados, ás 4 hs. Tel. C. 1000. Res: D. Carlota 63. (Botafogo).

DR. QUEIROZ BARROS — Cons.: rua Primeiro de Março 18, da 1 ás 3 horas. Residencia: praia de Botafogo n. 194.

DR. DOME'QUE DE BARROS com longa pratica dos principaes hospitaes da Europa. Ex-assistente do Professor Pozzi, de Paris e Bumm, em Berlim. Cons.: Quitanda, 11. (A's 3 hs.). Res.: Laranjeiras, n. 263. Tel. B. Mar. 593.

Doenças do estomago, intestinos, figado e nervosas — Exames pelos Raios X.

Dr. Renato de Souza Lopes — Espec. Docente na F. de Medicina; r. S. José, 30 (2 ás 5 hs.), ás 3.as, 5.as e sabbados. Tel. C. 5282. Res.: V. da Patria n. 33. Tel. 1793. Sul.

TRATAMENTO DAS DOENÇAS PELOS RAIOS X

Ultra-Violeta e Alta frequencia

Dr. Nelson Miranda do Inst. Radiologico Physiotherapico, Fernando Magalhães. R. da Carioca n. 48. 1º andar. Tel. 1525, C.

DOENÇAS MENTAES E NERVOSAS

DR. HENRIQUE ROXO — Prof. de clinica da Fac., com frequencia dos principaes hosp. europeus. Cons.: r. da Assembléa, 98, das 3 1/2 ás 7, 2.as, 4.as e 6.as. Res.: ...

Dr. W. Schiller — Consultas diariamente — Casa de Saude Dr. Eiras. (Dr. Marques de Olinda), da 1 ás 3 hs. Tel. 2404, Sul.

MOLESTIAS DAS CREANÇAS

DR. MONCORVO — Director fundador do Instituto de Assistencia á Infancia do Rio de Janeiro. Chefe do Serviço de Creanças da Policlinica. Especialista de doenças das creanças e pelle. Cons.: Largo da Carioca, 24, ás 3 hs. Res.: Moura Brito n. 38.

DR. PEDRO CUNHA — Da Fac. de Med. e do Inst. de Assist. á Infancia. Cl. medica e das creanças. Cons.: Largo da Carioca, 14. Tel. 3061, C. A's 2.as, 4.as e 6.as, (das 3 em deante), ás 3.as, 5.as e sabbados (das 3 ás 5 hs.). Res.: S. Salvador 73. Cattete. T. 1633, S.

OPERAÇÕES, PARTOS, VIAS URINARIAS NA MULHER

DR. CASTRO ARAUJO — Da Sta. Casa e chefe do serviço de partos do Abrigo da Infancia. Com pratica dos hospitaes da Europa. Cons.: Praça Tiradentes, 68. Tel. C. 2727. Res.: Alzira Brandão, 9. (Tel. V. 3069).

CLINICA CIRURGICA, VIAS URINARIAS

DR. A. COSTALLAT — Da Sta. Casa. Com pratica dos hosp. de Berlim e Paris. Cons.: r. da Carioca, 50 (das 3 ás 6 hs.). Res.: trav. Umbelino 25. Tel. Sul, 2403.

DR. CARLOS WERNECK — Cirurgião da Sta. Casa. — Cirurgia de adultos e creanças, mols. das vias urinarias e das senhoras. Cons.: r. Ourives 5, das 3 ás 5 hs., 2.as, 4.as e 6.as. Res.: r. Soreaila, 126.

Dr. B. Sicupira — Vias urinarias. Cons.: r. Carioca 26 (2 ás 4 horas). Tel. C. 1896. Res.: R. Corrêa Dutra 163. Tel. B. Mar. 2675.

Dr. Frederico Faulhaber — Adjunto do Hosp. da Misericordia. Cons.: Carioca, 30, das 3 ás 5 hs., ás 3.as, 5.as e sabbados. Res.: Buenos Aires n. 144, (2º). Tel. N. 4329.

Vias urinarias. Pelle. Syphilis. Partos. Molestias das senhoras

DR. ARNALDO CAVALCANTI — Cons.: Uruguayana 21, ás 3.as, 5.as e sabbados, 4 horas e diariamente das 9 ás 12 hs.: Avenida Gomes Freire 134. (Tel. C. 161).

MOLESTIAS DAS SENHORAS, PARTOS e VIAS URINARIAS

DR. OCTAVIO DE ANDRADE — Cura hemorr. uterinas, corrim., suspensão sem operação. Nos casos indicados, evita a gravidez. Cons.: r. 7 de Setembro 186, das 9 ás 11 e da 1 ás 4. Tel. 1591.

Dr. Rodolpho Josetti — Ex-assistente do Urban-Krankenhaus, de Berlim. Ex-assist. da Maternidade de Laranjeiras. Assist. de clinica cirurg. e gynecologica do Hospital da Gamboa. Cons.: Assembléa 28. Tel. C. 1000. Res.: Av. Atlantica n. 468. Tel. Ipanema, 2000.

DR. LICINIO SANTOS — Cura hemorrhagias uterinas, corrimentos, suspensão sem operação. Nos casos indicados evita a gravidez. Consultorio: rua 7 de Setembro n. 171, de 1 ás 4. Tel. 683, Cent. Residencia (provisoria), Artistas 37 — Villa 5543.

OPERAÇÕES, APPARELHOS, VIAS URINARIAS

DR. J. B. CANTO — Cirurgião da Santa Casa. Ex-Assist. do Prof. Gosset, de Paris. Cons.: Quitanda, 33 (1º), das 3 hs. em deante. Tel. C. 788. Res.: Pr. Botafogo 322. (Tel. S. 638).

CIRURGIA GERAL, MOLESTIAS DAS SENHORAS.

DR. POSSOLLO — Docente de clinica cirurgica da Faculdade. Assembléa 81, da 1 ás 3 hs. Tel. C 4169. Res.: rua Ubaldino do Amaral n. 55. Tel. 2904. Central.

DR. OSORIO MASCARENHAS — Formado e laureado pela Faculdade de Med. de Paris e ex-interno dos Hospitaes de Paris. Cons.: Av. Rio Branco 257, 2º, 3 ás 5. Tel. 940. Res. V. da Patria n. 220.

SYPHILIS, VIAS URINARIAS

DR. JULIO DE MACEDO — Ex-assistente da clinica do Dr. Carlos Novaes, passou a trabalhar no seu consultorio, á rua da Carioca, 54-A — Consultas das 10 ás 11 e das 12 ás 17 horas. Telephone, Central, 3.051.

MOLESTIAS DA PELLE E SYPHILIS

DR. F. TERRA — Prof. da Faculdade de Medicina, director do Hosp. dos Lazaros R. Assembléa n. 20, das 2 ás 4 horas.

PROF. DR. ED. RABELLO — Trata pelo radium os tumores e outras doenças da pelle; cons.: rua da Assembléa n. 85.

Dr. Silva Araujo Filho — Assistente da Faculdade de Medicina. Cons.: R. 7 de Setembro, 38 (ás 3 horas). Tel. C. 5510.

DR. LUIZ CARLOS — Tratamento moderno da syphilis: Raios X, e applicações domiciliares. Ouvidor, 75. Tel. N. 3396. Consultas ás 4 1/2 da tarde.

DR. CARAMURU' PAES LEME — Tratamento das molestias da pelle. Consultorio, rua S. José, 82, da 1 ás 3 da tarde.

CURA DA TUBERCULOSE, CANCRO, LEPRA E SYPHILIS

Dr. Gomes Cardia — Consultorio: Avenida Passos, 55: Terças, quintas e sabbados, ás 13 horas e meia. Tel. N. 5232.

PELLE E SYPHILIS — VIAS URINARIAS

Applicação do RADIUM 606 e 914. — Assembléa, 54 — 9 ás 18.

Dr. Pedro Magalhães

GONORRHÉA CHRONICA

DRS. CARLOS DAUDT e VALENÇA TEIXEIRA — Com longa pratica nos hospitaes europeus, garantem a cura radical da gonorrhéa aguda ou chronica com tratamento suave, indolor, com methodo de recente descoberta e pelos mesmos introduzido no Brasil. R. Uruguayana n. 43, de 1 ás 5 hs. da tarde.

DOENÇAS DA BOCCA, OUVIDOS, NARIZ E GARGANTA

Dr. Eurico de Lemos — Prof. liv. da Faculdade de Medicina do Rio, com 25 annos de pratica. Cura garantida e rapida do Ozena (fetidez nasal), por processo novo. Cons.: r. da Assembléa, 13, sob., das 12 ás 6 da tarde.

DOENÇAS DOS OLHOS, OUVIDOS, NARIZ E GARGANTA

DR. R. DAVID DE SANSON — R. S. José 43, das 2 ás 5, diariamente. Tel. C. 5197. Res.: r. Pereira da Silva 40, (Laranjeiras). Tel. C. 5270.

DR. HILARIO DE GOUVEIA — Das Universidades de Paris e Heidelberg. Prof. da Fac. do Rio. Cons.: Assembléa, 26. Tel. 2558, C., das 2 ás 4, todos os dias. A's 5.as-feiras, consagradas aos pobres, das 9 ás 11 da manhã. Res.: Praia do Flamengo 140. (Tel. B. Mar 381).

CIRURGIA, PARTOS, VIAS URINARIAS

Dr. Getulio F. dos Santos — Consultorio: Ouvidor 157, 1º and., ás 2.as, 4.as e 6.as, 5 horas. Tel. Nte. 4492. Res.: Copacabana 803. Tel. Ipanema 383.

Dr. Ferreira do Amaral — Consultorio, r. Ouvidor, 157, 1º and., ás 3.as, 5.as e sabbados, das 4 ás 6. Tel. Nte. 4492.

Dr. Felix Goulart — Formado e laureado pela Fac. de Med. de Paris. Ex-assistente dos Profs.: Delbet e Legueu — (Hosp. Necker-Paris). Cons.: Av. Rio Branco, 142 (2 ás 4 hs.). Tel C. 6424. Res.: Laranjeiras, 30. Tel B. Mar 497.

OCULISTAS

DRS. MOURA BRASIL e GABRIEL DE ANDRADE — Consultorio: r. Uruguayana n. 37 (das 12 ás 4), todos os dias.

DR. RODRIGUES CAO' — com longa pratica dos hospitaes de Paris. Consultas: S. José, 61 (de 2 ás 4 hs.). Tel. C. 4625.

SOCIEDADE BENEFICENTE DOS EMPREGADOS MUNICIPAES

DR. ADHEMAR COSTA — Medico e operador. Cons.: General Camara 389 (11 1/2 ás 12 1/2). Res.: Humaytá 221. (Tel. S. 748).

MOLESTIAS DAS SENHORAS, OPERAÇÕES, PARTOS

Dr. Daciano Goulart — Da Policlinica de Creanças. Cons.: Uruguayana, 25, (4 ás 6 hs.). Tel. 3762, C. Res.: Itapagipe 230. Tel. Villa 1140.

Dr. Castro Peixoto — Chefe do serviço de partos da Policlinica de Creanças. Tel. V. 2269. Res.: rua Affonso Penna, 23. Cons.: Uruguayana, 23, das 2 ás 4 hs. Tel. 3762, Cent.

DR. LINCOLN DE ARAUJO — Da Acad. de Med. e da Sta. Casa. Cons.: r. Gonçalves Dias n. 51 (3 ás 4). Tel. C. 3551. Res.: Haddock Lobo 408. (Tel. V. 326).

DR. PEDRO DE VASCONCELLOS — Medico e parteiro. Mols. das senhoras e das creanças. Cons.: Praça Tiradentes n. 68. (Tel. C. 2727). A's 3.as, 5.as e sabbados (1 ás 5 hs.). Res.: rua Bella 14.

DR. MASSON DA FONSECA — Da Fac. de Med. e medico adj. da Sta. Casa. Cons.: r. Theophilo Ottoni 143. (Tel. C. 2784); provisoriamente, das 3 ás 5. Res.: ... T. B. Mar 392.

DR. CAMACHO CRESPO — Partos e molestias das senhoras. Cons.: r. Assembléa 54, 1 ás 5. Res.: Conde de Bomfim 577. Tel. Villa 1171.

DR. OCTAVIO DE SOUZA — Tit. da Acad. Nac. de Med. — Docente da Faculdade de Medicina. Medico do Hospital Pró-Matre — Cons.: R. S. José, 110 (2 ás 5). Res.: R. Mariz e Barros n. 257.

CIRURGIÕES-DENTISTAS

DR. ARGEMIRO PINTO com pratica das escolas de Nova-York, Paris e Londres. Trabalhos garantidos e modestos. Apparelhos electricos. 162, r. 7 de Setembro.

A. C. DA MOTTA PEIXOTO, cirurgião dentista, pela Faculdade de Medicina do Rio de Janeiro. Trabalhos garantidos e pelos systemas modernos. Operações sem dor. R. da Carioca, 81. Tel. C. 2080.

PARTEIRAS

ANNA CAVALCANTI TEIXEIRA LEITE — Parteira assistente da Maternidade da Fac. de Med. do Rio de Janeiro. Res.: Ypiranga 34. (Tel. B. M. 165). Cons.: S. José, 93 (das 3 ás 5) Tel. C. 2047.

A PYORRHÉA

Dr. Rufino Motta — Especialista e descobridor do especifico. Cons.: rua Rodrigo Silva n. 28, sobrado, Rio. Tel. C. 2602.

PHARMACIAS e DROGARIAS

PHARMACIA E DROGARIA SANTOS — Conde Bomfim, 436 — Fabrica do "Arseno-Quinol", para anemias, flores brancas, opilação, impaludismo, menstruação difficil. Dep.: 7 de Setembro, 61 (Rodolpho Hess), e nas boas pharmacias.

PHARMACIA CAPELLETI — Humaytá 149. Tel. 1048, Sul. Comp. sort. de drogas e productos pharm. Cons.: drs.: Adhemar Costa, (6 ... João Coimbra (2 ás 3) e Samuel Esnaty (das 12 á 1).

PHARMACIA LARANJEIRAS — Tel. Beira Mar 98. Laranjeiras, 458. Cons.: Drs. José Savarese (8 ás 9); Souza Carvalho (11 ás 12) Fabr. e dep. do "Pantoformio", para tosse, resfriados, "Coqueluche".

"PHARMACIA PREVIDENTE", do pharmaceutico J. Chaves, rua Voluntarios da Patria, 152. Tel. Sul, 3156. Fabrica e deposito do Ferro Segundo Girard, para as anemias em geral, opilação, flores brancas, e amenorrhéa, etc. Consultas gratis nos dias uteis, das 9 ás 10 horas da manhã. Dr. Luiz Carvalhal, clinica medica e cirurgia. Das 11 ás 12 horas da manhã. Dr. Decio de Alvarenga, clinica medica e molestias das creanças.

Pharmacia e drogaria F. Gaia

Laboratorio de productos chimicos, F. Gaia — Completo sortimento de drogas. Secção de homoeopathia. R. Senador Euzebio n. 238. Tel. N. 1186.

HOMOEOPATHIA

PHARMACIA HOMOEOPATHICA — De Araujo Nobrega & Comp. Completo sortimento de drogas homoeopath. recebidas direct. Esp. pharm. "Nymphéa Virilis", para a cura da impotencia: V. Patria 80.

ESCOLAS

ESCOLA REMINGTON — Rua 7 de Setembro, 67. Curso commercial completo para ambos os sexos. A frequencia feminina orça por 40 o/o. Professores e professoras. Aulas diurnas e nocturnas.

LIVRARIAS

LIVRARIA ALVES — Livros collegiaes e academicos, Rua do Ouvidor n. 166, Rio de Janeiro — S. Paulo, R. S. Bento 41.

GRANDES HOTEIS

HOTEL AVENIDA — O mais importante do Brasil. Accommodações para 500 pessoas. Confortavel, Distincto. Central. Serviço de elevadores dia e noite. Endereço telegraphico. Avenida.

AS MELHORES PENSÕES

PENSÃO BRASILEIRA — Rua Haddock Lobo 123. Tel. 1716, V., a 20 minutos da cidade, bondes a toda hora, offerece boas accommodações a familias e cavalheiros de tratamento.

OS MELHORES CAFÉS

CAFE' IDEAL — Sempre puro. A' venda nas casas de primeira ordem. Deposito á rua da Saude, 148 a 150. Tel. Norte 707.

Chocolate e café — Só Andaluza — Fabrica: Rua dos Andradas 23.

DECLARAÇÕES

REAL GABINETE PORTUGUEZ DE LEITURA

Sessão commemorativa do 340º anniversario da morte de Camões

A Directoria solicita o comparecimento de todos os dignos socios e suas Exmas. Familias, á sessão solenne commemorativa da morte de Camões que terá logar amanhã 10 do corrente, ás 8 1/2 horas da noite, na séde social á rua Luiz de Camões 30.

Orador: o Exmo. Sr. Dr. Alexandre de Albuquerque. (8645)

BEN.:. LOJ.:. VISCONDE DO RIO BRANCO

Hoje sess.:. o secr.:.

José Bonifacio (G 29267)

A' PRAÇA

José Gomes communica a esta praça e ás do interior, que vendeu aos seus amigos e ex-auxiliares Manoel Lima Carmona e Manoel Silva o seu estabelecimento sito á rua Lucinda Barbosa n. 79, (Estação de Quintino Bocayuva) livre, e desembaraçado, visto nada dever a pessôa alguma, quer commercial quer particularmente.

Se entretanto alguem se julgar seu credor poderá apresentar sua conta que, sendo justa, será immediatamente paga.

Aproveita a opportunidade para agradecer a todos os seus amigos e freguezes a confiança e auxilio que sempre lhe dispensaram durante o tempo em que negociou e pede para seus successores a continuação desses favores. Rio de Janeiro, 9 de junho de 1920. — *José Gomes.* (G 28817)

THE RIO DE JANEIRO TRAMWAY, LIGHT AND POWER Co. LTD.

AVISO AO PUBLICO

Devido a reconstrucção da linha de descida, da rua Sete de Setembro, entre a Praça 15 e rua Uruguayana, passarão a trafegar, com autorização da Prefeitura, a partir de quinta-feira, 10 do corrente, e até a conclusão das respectivas obras, pela rua da Assembléa, as seguintes linhas, nas suas viagens em demanda á cidade:

"ALDEIA CAMPISTA, ANDARAHY GRANDE, ASYLO ISABEL, MUDA DA TIJUCA, ENGENHO DE DENTRO, SANTA ALEXANDRINA, BISPO, SÃO JANUARIO, SILVA MANOEL, BARCAS-CAES DO PORTO-LAPA, PRAÇA 15-CAES DO PORTO (Via Uruguayana), PRAIA FORMOZA-BARCAS e ESTRADA DE FERRO-AVENIDA PASSOS-BARCAS".

Amanhã, 9 do corrente, ás 4 horas da tarde, ficará restabelecido o trafego pela linha de subida, da rua Sete de Setembro, de accordo com os itinerarios vigente. Rio, 8 de junho de 1920. (8640)

IRMANDADE DO SANTISSIMO SACRAMENTO DA CANDELARIA

FESTA DE CORPUS CHRISTI

Com a maxima pompa do ritual catholico, fará a Mesa Administrativa desta Irmandade realizar em seu magestoso Templo, domingo 13 do vigente, a festa do seu Divino Orago, com missa pontifical ás 11 horas e Te-Deum ás 7 horas da noite, dignando-se officiar naquelle acto o Exmo. Monsenhor Pio dos Santos.

A' tribuna sagrada subirá o illustre orador Rev. Conego Dr. José Antonio Gonçalves de Rezende.

A orchestra sob a regencia do competente maestro João Raymundo, de exito e composta de eximios professores, executará o seguinte programma: Marcha solenne, do maestro G. Saint-Saëns, Missa denominada "Santa Lucia" do maestro Manoel Joaquim da Maia. Gradual do maestro Costa Ferreira. Ave Maria, no pregador, do maestro Mariani. Credo, Sanctus, Benedictus e Agnus Dei, do maestro Luigi Rossi e marcha final, intitulada "Gloria" do maestro G. Russe.

O Te-Deum precedido da ouvertura "Le Dame du Carreau" do maestro Batiford, será o alternado do maestro Antonio Severino Costa, terminando com o Tantum Ergo do maestro J. Leite.

Antes do Te-Deum será feita a proclamação da Mesa Administrativa que servirá durante o anno compromissorio de 1920 a 1921.

De ordem do Exm. Sr. Provedor, em nome da Mesa Administrativa, solicito, para estes actos, com o maximo empenho, a presença dos nossos irmãos e fieis para maior exaltação da festa consagrada a Jesus Sacramentado.

Secretaria da Irmandade, 8 de junho de 1920 — O Secretario, *Alfredo Loureiro Ferreira Chaves.* (8641)

A' PRAÇA

Severino V. de Carvalho Junior, ex-socio fundador da casa Machado, Gama & Comp., desta praça; Abilio Moreira Esteves, socio chefe da firma Moreira, Santos & Comp., de Campos; ambos solidarios, e Alvaro Roma, ex-socio solidario da firma Santos, Moreira & Comp., desta capital, como commanditario; tem o prazer de communicar a esta praça e ás demais do interior do Brasil, assim como, a todos os seus amigos, que acabam de organizar uma sociedade em commandita para o commercio de fazendas, roupas, commissões, consignações etc. a qual girará sob a razão de SEVERINO, ESTEVES & COMPANHIA, provisoriamente, á rua Marechal Floriano Peixoto n. 176, onde aguardam as ordens dos seus freguezes e amigos.

Rio de Janeiro 7 de junho de 1920.

Severino V. de Carvalho Junior.
Abilio Moreira Esteves.
Alvaro Roma.

(G 28925)

BEN.:. LOJ.:. CAP.:. FRATELLANZA ITALIANA

Sexta-feira, dia 11, sess.:. de finanças.

O secr.:. (G 28617)

CLUB NAVAL

Assembléa Geral Extraordinaria (3.ª e ultima convocação)

De ordem do sr. presidente, convido os srs. socios para uma assembléa geral extraordinaria a realizar-se no dia 9 de junho de 1920 ás 20 h. e 30 m.

Assumpto, reforma de alguns pontos dos Estatutos, de accordo com uma proposta, que se acha em mãos do gerente á disposição dos srs. socios.

Adalberto Landim, 1º secretario. (8621)

CRUZ VERMELHA BRASILEIRA

PALESTRAS UROLOGICAS

Será inaugurado no dia 14 do corrente (segunda-feira) ás 5 horas no amphitheatro de clinica da Cruz Vermelha Brasileira, gentilmente cedido por esta Directoria, o curso pratico de aperfeiçoamento das doenças das vias urinarias que sob os moldes dos cursos de Necker, fará o dr. Estellita Lins, recentemente chegado da Europa.

Informações e programmas na Secretaria, á rua Ubaldino do Amaral n. 75. (8633.)

ANNUNCIOS

COMPRA-SE

Uma casa com tres quartos, duas salas e mais commodidades, em local proximo do centro da cidade. Negocio directo com o proprietario. Cartas no escriptorio deste jornal para M. M. (G. 28.929.)

Predio em S. Thereza

Vende-se ou aluga-se o predio novo da travessa Navarro n. 239 — França, proprio para familia distincta. Trata-se com o proprietario á rua Buenos Aires n. 90, 1º andar. (G. 28.922.)

Emprestimos — Em Nictheroy

A LONGO PRAZO, JUROS MODICOS, SEM FIADOR

Na rua Visconde de Uruguay n. 525, succursal da Sociedade Beneficente "União Nacional", os emprestimos não precisam de fiador; são feitos em beneficio, aos associados; mensalidade, 2$000 e joia de 5$000 a 25$. Qualquer pessoa pode ser socio, desde que goze de boa reputação. Expediente das 10 ás 17 horas. (G. 29.256.)

IMPOTENCIA !?

Tratamento garantido e inoffensivo pelo PERISTALTONE (Tesool). — Prospectos: Caixa 50 — Rio de Janeiro — A' venda: Rua Direita n. 1 — São Paulo, e no Rio de Janeiro: Drogaria J. M. Pacheco, Rua dos Andradas n. 43. (8321)

Auto-piano Steck

Com musicas, estante e cadeira inteiramente nova, vende-se pelo telephone Villa n. 5.057. (G. 29.264.)

Cofres de todos os tamanhos

Vendem-se em prestações e a dinheiro, á rua S. Pedro n. 198. Unico deposito no Rio dos cofres couraçados americanos NEW YORK. (G. 29.231.)

TUBERCULOSE

DR. ANSELMO MUTO

Professor da Faculdade de Medicina de Roma. Tratamento da Tuberculose Pulmonar, pelo Methodo Forlanini.

Cura radical das formas cirurgicas da Tuberculose e do Lupus, pelo seu methodo adoptado pela Faculdade de Medicina de Roma.

Consultorio: Rua S. José, 55, das 2 1/2 ás 5 1/2 horas. Tel. C. 4276. Residencia: Teleph. Sul, 3221. (7823)

FAZENDA

Vende-se uma perto da Barra do Pirahy, (suburbio da E. F. C. B.), com 50 alqueires geometricos de boas terras em pastos de gordura roxo, completamente cercados, vargens para lavoura e capoeiras, casa de morada, paiol, ranchos, curraes e outras bemfeitorias, 50 cabeças de gado leiteiro, 80 ditas de porcos, tres animaes de sella e arreios. Dois poldros, moveis, ferramentas, etc. Clima saluberrimo. Preço: 65:000$000. Mais informações e photographias, á rua da Alfandega n. 88, com o sr. Alberto. (G. 28.852.)

Padaria Carioca

Pão Familia

Kilo 760

R. LARGA, 116

(8342)

OURO

Prata, platina, brilhantes, compram-se e pagam-se bem; na praça Tiradentes n. 64 — CASA GARCIA. (1728)

A Casa do Guaraná, rua Rosario, 96, recebeu quantidade de

MARMELO

SECCO — Pacote, 1$500. (7383)

IMPORTANTE LEILÃO DE TERRENOS NA AVENIDA CENTRAL

O LEILOEIRO

Archimedes

venderá no proximo dia 12 do corrente, á 1 hora da tarde, um magnifico lote de terreno medindo 840 metros quadrados, sito á Avenida Central, na área onde foi o Convento da Ajuda.

O annuncio detalhado vem publicado no "Jornal do Commercio". (G 28107)

Motores electricos

Vende-se 1 de HP Westinghouse; 1 de 6 HP Siemens com anneis; 1 de 15 HP General Electric; 1 idem de 25 HP.

1 de 26 HP com anneis belga e demais motores e dynamos de diversas capacidades. Rua General Camara 161. (G. 28603)

FAZENDINHA

(ESTADO DO RIO)

Vende-se uma dentro da cidade com 20 alqueires, 10 minutos a pé da estação da E. F. C. B., quatro horas da capital, duas a Juiz de Fora. Informações por favor com dr. Julio Bernardes Costa. Rua do Ouvidor n. 150. (G. 28.681.)

Grande reclame desta Semana!

Córtes de Jersey de seda todas as côres, a 81$000.

Córtes de tussor de seda, com flôres. Córte 76$500.

A' AMERICANA

60 — URUGUAYANA — 60

(19572)

GAZOMETRO DE ACETYLENO

Vende-se um em perfeito estado, na rua General Pedra n. 25. Preço: 500$000. (G. 28.796.)

SALA

Em casa de familia independente, com pensão. Inf. Tel. Sul n. 1611. (G. 28.814.)

RESTAURADOR SOARES

Tonico de agradavel perfume, faz com que os cabellos brancos fiquem pretos no espaço de 8 a 10 dias, logo que se agite o frasco na occasião de usal-o.

Não contém nitrato de prata, dá força e vigor e rejuvenesce os cabellos, extingue a caspa com 4 applicações.

O RESTAURADOR SOARES é o melhor tonico contra a calvicie.

A' venda em todas as perfumarias, pharmacias e drogarias.

Preço... 3$000 — Pelo Correio... 5$000

(2776)

Casa no Cattete

Aluga-se uma á rua Bento Lisboa, com cinco quartos, duas salas, etc., aluguel 250$000, a quem ficar com o mobiliario. Informações por favor á rua Pedro Americo n. 30. (G. 28.794.)

Pensão Manchester

RUA DAS LARANJEIRAS, 187

Alugam-se salas luxuosamente mobiladas, centro de jardim, casa de primeira ordem, cozinha superior, bondes de cinco em cinco minutos. (G. 27.969.)

TUBERCULOSE

Cura infallivel, radical, com o

"PHYMATOSAN"

Nas bronchites e asthma é rapido

Depositarios:

J. M. Pacheco

Rua dos Andradas, 43

Peçam informações: Caixa Postal 1.702 25065

CASA

Compra-se uma até 9 contos e que esteja desembaraçada, com tres quartos, duas salas, cozinha, etc. Prefere-se no Meyer. Cartas a L. Fraga, rua Figueiredo n. 40 — Meyer. (G. 28.752.)

CASA NO LEME

Acceitam-se propostas para compra ou aluguel do predio da rua Buarque n. 47, a quem fizer as obras necessarias. Trata-se com o proprietario á rua Theophilo Ottoni 90, das 2 ás 4 horas. (G. 28.766.)

Cura da Gonorrhéa

O dr. Raul Rocha, com 10 annos de pratica do tratamento da gonorrhéa ou blenorrhagia chronica, garante a cura radical desta doença, ainda mesmo nos casos mais rebeldes, com inflammação da urethra posterior, prostata vesiculas seminaes e epididymo, fazendo desapparecer para sempre a GOTTA MILITAR e os FILAMENTOS, e restabelecendo a potencia nos casos frequentes, em que se acha compromettida pela neurasthenia sexual. Consultas das 2 ás 6, ou a qualquer hora préviamente marcada, á rua Sete de Setembro n. 195. (6108)

Pharmaceutico

Precisa-se de um como socio ou para dar nome. Deixar carta nesta redacção a J. Brito. (G. 28.936.)

RADIUM

Sapolio Nacional

Vende-se na Casa Hasenclever & C. Av. Rio Branco, 69/77 á 14$500 a caixa com 1/2 grosa (8198)

ARMAZEM

Aluga-se o armazem da rua de S. Christovão n. 11, com accommodações para pequena familia. Trata-se na rua Uruguayana n. 103. (G. 28.844.)

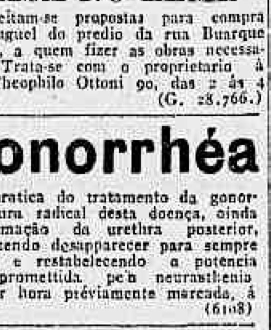

Dentaduras duplas — superior e inferior — com ou sem molas de ouro, das mais aperfeiçoadas e indispensaveis á boa mastigação e ao embellezamento da bocca. Durabilidade garantida. Preços razoaveis. — No consultorio electro-dentario do Professor DR. SILVINO MATTOS, á rua Uruguayana, 1 e 3, canto da rua da Carioca, em frente ao largo da Carioca; das 7 horas da manhã ás 5 da tarde, todos os dias. Tel. 1553 C. (G 28848)

Padaria Carioca

Pão Brasil

Kilo 700

R. LARGA, 116

(8343)

A SUA TOSSE CURA-SE COM O ROSIL

(8352)

COSTUREIRAS

Precisam-se 30 costureiras e seis engommadeiras para camisas finas, na fabrica Invicta, rua Frei Caneca 71. (G. 28.916.)

Cura radical

DA GONORRHÉA CHRONICA ou RECENTE, em poucos dias por processos modernos, sem dor, garante-se o tratamento. Tratamento pela electricidade, 606 e 914. Vaccinas de Wright. Assembléa n. 54. Das 9 ás 11 e 12 ás 18 — Dr. Pedro Magalhães. — 8 ás 9 — SERVIÇO NOCTURNO. (G 28199)

Moveis a prestações e a dinheiro

Rua da Quitanda 72

Especialista em artigos para escriptorio

A. PINTO & C.

(7654)

COMPRAM-SE

Estatuas de bronze, quebradas ou perfeitas, espelhos, tapetes, cortinas, louças, pinturas a oleo, talheres, moveis avulsos, casas mobiladas e tudo que guarneça uma casa de familia. Telephone para o Rahia, na rua do Espirito Santo n. 45 A., Central n. ..., pois é quem melhor paga. (G. 28.927.)

ARMAZEM

Aluga-se um com sete metros de largo por cincoenta de fundo, com contrato de cinco a oito annos; na rua Senador Pompeu n. 188. (G. 28.933.)

COLLEGIOS

TODOS VISITAM O GYMNASIO PIO AMERICANO — Rua Teixeira Junior 48 — Tel. V. 1041. (7774)

Lyceu Franco-Inglez

INTERNATO, SEMI-INTERNATO E EXTERNATO

Rua Senador Vergueiro n. 219

Jardim da infancia e curso preliminar, médio, de preparatorios e commercial

As aulas deste estabelecimento de ensino primario e secundario Acham-se funccionando, desde já com a maxima regularidade NOS EXAMES EFFECTUADOS NO COLLEGIO PEDRO II O LYCEU FRANCO INGLEZ OBTEVE A MAGNIFICA PORCENTAGEM DE 93 o/o DE APPROVAÇÕES COMO SE PODE VERIFICAR NA LISTA APPARECIDA NOS JORNAES DO DIA 11 DE JANEIRO P.P.

Corpo docente: — Drs. Bernardino Vieira Lima, lente da Escola Militar; João F. de Lima Mindello, lente da Escola Militar; Cecil Thiré, do Collegio Pedro II; Adrien Delpêche, do Collegio Pedro II; A. Menna Barreto, do Collegio Pedro II; Pedro Cardoso, professor cathedratico do Lyceu de Artes e Officios; Lucas de Moraes e Castro, ex-professor do Collegio Pedro II; Brandt Horta, professor da Escola Normal; sr. Alvaro Gastão de A. e Mello, Marius Henry, Antoine Van Lier, Maurice de Wael, Scott, C. W. Armstrong, Madame Maurice de Wael.

Na secretaria do Lyceu, já se acham abertas as matriculas para o corrente anno lectivo.

Prospectos e informações por especial favor com os Srs. Crashley & C.ª, rua do Ouvidor, 58; Santos Jacintho, Assembléa, 41 e na secretaria do Lyceu Franco-Inglez.

OS DIRECTORES:

Charles W. Armstrong,
Maurice de Wael.

(4482)

COLLEGIO Sylvio Leite — Internato, semi-internato e externato. Rua Mariz e Barros ns. 256 e 258. Telephone 1.252, Villa. Cursos preliminar, primario, secundario e especial de preparatorios para admissão ás escolas superiores, com programmas equiparados aos do Collegio Pedro II. Aulas de canto, theoria musica, piano, violino e mais instrumentos. Ensino pratico de linguas vivas. Instrucção militar com direito á caderneta de reservista no fim do curso. Aulas diurnas e nocturnas de escripturação mercantil, dactylographia stenographia etc. Selecto corpo docente, em que figuram entre outros professores os drs. Cecil Thiré, Ferreira de Abreu, Henrique de Araujo e Honorio Sylvestre, do Collegio Pedro II e Escola Normal. Cuidadosa preparação intellectual, com obrigatoriedade rigorosa de estudo e alliada á educação moral, civica e religiosa, esta ultima facultativa e sob o ponto de vista catholico. Tratamento de familia, sendo as refeições dos alumnos as mesmas do director e professores. (8208)

Retratos a crayon não presta e não dura nada,

20$ e 30$

fazemos photographias e tiramos a chapa para retratos grandes. Avenida Rio Branco 131 e 135. Crayons, damos de graça. Gerente A. Rangel. (G 28849)

Mme. Lloyd Arantes, regressando a Paris na segunda quinzena do corrente mez, está vendendo com grandes differenças, chapéos, vestidos de soirée e passeio, manteaux, lingerie fina e chapéos de luto.

Palace Hotel — Sala 104. (G 28408)

Para ter casa barata!

Casas promptas e mobiliadas, desde 1.500$000

Assombro! Seja proprietario da casa onde móra!

Detalhes e gravuras no n. 8 de «NOSSO JORNAL» em circulação

G 28909

Casa á venda

Vende-se por 16:000$000, optima construcção, nova, tres bons quartos, duas salas, copa, cozinha, W. C., banho quente e frio, jardim e quintal; rua Barão de Itapirú n. 108, é a primeira depois de Uruguay, subindo Barão de Mesquita. (G. 28.302.)

Rico apparelho de jantar

Vende-se um de finissima porcellana Limoges, dourado a fogo, com 129 peças e em perfeito estado, do fabricante A. Lanternier & Comp. Pode ser visto todos os dias e a qualquer hora, á rua Otto Simon n. 83, canto da rua Barata Ribeiro — Copacabana. (G. 28.774.)

Papel em bobinas para jornaes

largura 90 cm., peso 53 gram.

Tenho ainda 300 toneladas para o immediato embarque.

W. PLATE. — — — — — — — R. Ourives, 79. (G 29178)

CHACARA

Com boa casa de morada, cinco quartos, duas salas, dependencias externas e grande terreno arborizado a 20 minutos da cidade; travessa do Navarro n. 124, bondes de Itapirú e Catumby. Aluguel, 300$000. (8.632.)

Aos Srs. Dentistas

Prothetico offerece seus serviços em ouro e porcellana; execução esmerada; preços muito modicos. Recados por escripto endereçados a Vasconcellos Filho, á rua dr. Manoel Victorino n. 184 — Piedade. (G. 28.682.)

E' IMPORTANTE

Para quem compra na ESMERALDA notar que em todas as portas vitrines tem o distico

A ESMERALDA

Exposição permanente de joias e objectos de arte no 1º andar, servido por elevador.

TRAVESSA S. FRANCISCO, 8 e 10

(6529)

Temporada lyrica

CASA TIULESCO — AVENIDA MEM DE SA' N. 67. — TELEPHONE C. 4.633

Avisamos nossa numerosa clientela e todas as senhoras chics que REFORMAMOS toilettes, saidas de theatro, costumes tailleur, etc., tambem fazemos sob medida, feitio desde 25$000. (G 29263)

LECLERC & Co.

AGENTES DE PRIVILEGIOS E MARCAS DE FABRICA E COMMERCIO

RUA DO ROSARIO N. 156

Encarregam-se de contratar e promover o fornecimento do producto industrial constituido por uma estructura metallica expandida, privilegiada pela patente de invenção n. 8.194, pertencente á Universal Metal Lath & Patent Company. (G. 29.191.)

VIAS URINARIAS

Syphilis, molestias venereas e da pelle. Gabinete Electrotherapico do

Dr. Delmiro Valverde

Docente da Faculdade e da Academia de Medicina.

Tratamento rapido e garantido dos estreitamentos da uretra, gonorrhéas, cystites, hydroceles e hemorroidas. Exame directo da bexiga e uretra por apparelhos proprios.

Consultorio: Largo da Carioca, 10, da 1 ás 6. Tel. 299, Central. (4863)

MODISTA

Curso de chapéos e corte de Maria B. Teixeira. Aceita discipulas e as dá promptas em 30 lições, por preços modicos; á rua do Ouvidor 157, 2º. (G. 28.026.)

CASA

Vende-se uma em construcção com muito material, em terreno de 10x80 metros, á rua General Roca n. 38. Preço: 20:000$000. Trata-se á rua Theophilo Ottoni n. 97. (G. 28.728.)

ESCRIPTORIOS

Alugam-se cinco no primeiro andar da rua Uruguayana n. 84, servido por elevador. Informações na loja, com o gerente da Casa Atlas. Trata-se na rua S. Bento n. 118, com o sr. Fragoso. (G. 28.670.)

LOTERIAS

CASA VITALO — RUA LARGA 44

Hoje, 20 contos. Sabbado, 50 contos. Loteria S. João 400 contos. (G. 28.466.)

VENDAS EM LEILÃO

Leilão de Penhores

15 DE JUNHO DE 1920
SIMON ETTINGER
55, RUA LUIZ DE CAMÕES, 55

Leilão de todos os penhores com o prazo de 12 mezes vencidos. (G. 28.141.)

Leilão de penhores

EM 12 DE JUNHO
M. GOMES & C.ª
13, TRAVESSA DO ROSARIO, 13

Das cautelas vencidas podendo os srs. mutuarios REFORMAR ou resgatar as suas cautelas até á hora de principiar o leilão. (8261)

Leilão de penhores

Em 9 de Junho de 1920
Dampello & C., Rua Luiz de Camões, 36

Das cautellas vencidas, podendo os srs. mutuarios resgatal-as ou reformal-as até a hora de começar o leilão. (8293)

Implorando a caridade

ANGELA PECORARO, viuva, com 86 annos de edade, completamente céga e paralytica;
AMANCIA, viuva, com 58 annos de edade, quasi céga;
ANNA DO AMARAL, viuva, céga e além disso doente e sem ninguem em sua companhia, recolhida a um quarto;
BERNARDINA, 74 annos;
CARLOTA, pobre velhinha sem recursos;
ELVIRA DE CARVALHO, pobre céga e sem amparo da familia;
FRANCISCA DA CONCEIÇÃO BARROS, céga de ambos olhos e aleijada;
ENTREVADA, r. do Chichorro n. 17, casa XVIII, doente, impossibilitada de trabalhar, tendo duas filhas, sendo uma tuberculosa.
JOÃO DA CRUZ — Menino cégo, paralytico e mudo, sem recursos;
JULIETA e EMILIA, duas pobres irmãs.
LUIZA, viuva, com oito filhos menores;
SOARES, viuva, velha sem poder trabalhar;
MARIA EUGENIA, pobre velha, sem o menor recurso para a sua subsistencia;
SANTOS, viuva, com 68 annos de edade, gravemente doente de molestias incuraveis;
VIUVA DE UM JORNALISTA, sem o menor amparo;
THEREZA, pobre ceguinha sem auxilio de ninguem.

Amas seccas e de leite

AMA SECCA — Precisa-se de uma pequena. Rua Silveira Martins n. 26. Flamengo. (G 29107) A

PRECISA-SE de uma ama secca arrumadeira, paga-se 30$; rua Santo Amaro n. 61-A. (G 28734) A

PRECISA-SE de uma menina para ama secca; trata-se na rua Visconde de Figueiredo n. 65—Tijuca. (G 28804) A

PRECISA-SE de uma boa cozinheira do trivial, maior de 30 annos, sem compromissos nem ligações, honesta, que dê attestado de sua conducta, limpa, que tambem lave e passe roupa dagua, e durma no aluguel, em casa de tratamento de um casal sem filhos, á rua Gustavo Sampaio n. 234 — Leme, das 8 ás 3 horas. Quem não estiver nas condições não se apresente. Pagam-se as passagens. (G 28798) B

PRECISA-SE de uma boa empregada para cozinhar e mais serviços de casa de pequena familia. Trata-se no Campo de S. Christovão n. 5. (G 29105) B

PRECISA-SE de um bom cozinheiro ou cozinheira, para casa de familia, paga-se bem, exige-se referencias. Rua 8 de Dezembro n. 102. (G 29135) B

Creados e creadas

ALUGAM-SE arr., copeiras e lavadeiras, e amas seccas. R. Frei Caneca n. 40, sob. (G 28906) C

ALUGA-SE por 30 mil réis uma cozinheira que lava e dorme no aluguel. Rua Senhor dos Passos n. 48, sob. (G 28884) C

ALUGAM-SE cozinheiras, lavadeiras, amas seccas, copeiras, arrumadeiras e meninas. Rua Senhor dos Passos n. 48, sob. Tel. 3278 N. (G 28884) C

ALUGA-SE uma mocinha de 16 annos, de côr parda, para arrumadeira e copeira ou ama secca; telephone 867 Central. (G 28890) C

ALUGA-SE uma moça parda para arrumadeira, sabendo cozer dormindo fora. Rua Santo Amaro n. 29, casa 9. (não quer casa que tenha creança. (G 28894) C

ALUGA-SE uma arrumadeira e copeira, á rua do Senado n. 36, telephone Central 867. Ordenado 50$. (G 28890) C

ALUGAM-SE; um bom copeiro afficado, um ajudante e tambem um perfeito cozinheiro de forno e fogão, para hotel e pensão; tratar pelo telephone, Central 867. (G 28890) C

CREADA — Aluga-se uma perita, para casa de pensão, ou todo o serviço de um casal. Boas referencias. Informa-se com o sr. Soares na Drogaria Werneck, rua dos Ourives n. 5. (G 20008) D

PRECISA-SE de uma empregada para todo serviço, para um casal; rua Bella de S. João n. 346. (G 28828) C

PRECISA-SE de tres copeiras arrumadeiras, paga-se 40$, 50$, 60$; rua 13 de Maio n. 40, loja. (G 29203) C

PRECISA-SE em casa de casal sem filhos, á rua S. Francisco Xavier n. 301, de uma creada branca, que cozinhe bem e lave, durma no aluguer, e dê boas referencias. Paga-se 40$ mensaes. (G 29141) C

PRECISA-SE um homem que cozinhe para uma pessoa e serviços leves; rua Santo Christo n. 171, colchoaria. (G 29145) C

PRECISA-SE de uma empregada para cozinhar e outros serviços de um casal. Exijem-se referencias; rua Dois de Dezembro n. 136 — Cattete. (G 29171) C

PRECISA-SE de uma creada estrangeira para a casa de um casal estrangeiro; rua Professor Gabizo n. 184. (G 29224) C

PRECISAM-SE de cozinheiras, lavadeiras, amas seccas, copeiras, arrumadeiras e amas de leite. Rua Senhor dos Passos n. 48, sob. (G 28884) C

PRECISAM-SE de arr., copeiras e amas seccas. R. Frei Caneca n. 40, sob. (G 28906) C

PRECISA-SE de lavadeiras e engommadeira. Rua Frei Caneca n. 40, sob. (G 28906) C

SOCCORRO IMMEDIATO

NÃO ha momento mais aproveitado do que quando se lê uma utilidade: Assim como é necessario que se saiba que as feridas são portas abertas ás invasões de grandes males é necessario tambem que saibam — poderoso, com o

IODEAL

livrar-se de seus males externos: Feridas, Talhos, Fistulas, Eczemas, Espinhas, Frieiras, Darthros, etc.

A par do mais rapido cicatrizante, como anti-eruptivo, em seu uso continuo é o maior defensor da pelle.

Ter em vossa casa um vidro de

IODEAL

para attender as necessidades urgentes, é uma medida de previdencia. Elle representa a Cruz Vermelha domestica — o SOCCORRO IMMEDIATO.

INDICAÇÕES:

ABCESSOS	DARTHROS	FERIDAS
APHTAS	ECZEMAS	FRIEIRAS
ASSADURAS de CALOR	EMPINGENS	FISTULAS
BROTOEJAS	ERUPÇÕES	MANCHAS DA PELLE
COMICHÕES	ESPINHAS	SUÓRES FETIDOS

IMPORTANTE

O uso diario de uma colher de sopa de IODEAL, em uma bacia dagua para lavagens do rosto, tendo-se o cuidado de aspirar para que se effectue uma ligeira lavagem nas fossas nasaes, preserva em absoluto, as constipações, influenzas e outros males, que se manifestam, consequente dos bacillos aspirados no correr do dia.

Approvado pela Directoria Geral de Saúde Publica do Brasil, em 5 de Julho de 1919. — Licença n. 928.

PREÇO DO VIDRO 3$500 — PELO CORREIO, 6$000.

A' venda em todas as Pharmacias, Drogarias, Perfumarias, Bazares e no Deposito geral do Concessionario

J. DE CARVALHO — Rua General Camara N. 225 — Sobrado
CAIXA POSTAL N. 1724 — RIO. (6963)

PRECISA-SE de senhoras e moças activas para vender joias entre familias. Ordenado de 60 a 120 por mez. R. Visc. Itaúna, 139. (G 29112) D

PRECISA-SE de uma pequena de 14 a 16 annos, para serviços leves; pequena familia; ordenado 30$ a 35$; trata-se á rua Gonçalves Dias n. 4, chapelaria. (G 28779) C

PRECISAM-SE de lavadores. Rua 7 de Setembro n. 147. (G 28870) D

RAPAZ até 18 annos, para serviços leves; precisa-se na Avenida Passos 111 A, sob. Assistencia Dentaria. Para tratar das 8 ás 10 e das 4 em diante. (G 28655) D

SENHORA educada, séria, trabalhadeira e pratica, offerece-se para governanta; prefere senhor viuvo, ... pede carta por este escriptorio, a R. [illegible]

ALUGA-SE uma sala e um quarto, bem mobilados, em casa de familia de tratamento, a um casal ou a moços do commercio distinctos; rua Henrique Valladares n. 29, sob. (G 28928) E

ALUGA-SE um quarto com janellas de frente a um casal sem filhos, em casa de pequena familia, á rua Augusto Severo n. 70. (G 28893) E

ALUGA-SE no centro sobrado com 3 quartos e 2 salas por 300$000. Inf. Rodrigo Silva 26, sob., esq. Assembléa. (G 28843) E

ALUGA-SE no centro predio com 2 pavimentos, com 7 quartos, 2 salas, por 450$000. Inf. Rodrigo Silva 26, sob., esq. Assembléa. (G 28843) E

CONSULTORIO

Precisa-se de um 1º andar no centro da cidade. Faz-se contrato. Resposta a R. Gonçalves Dias, 62. (G 28903)

ALUGA-SE perto do centro bom predio com dois pavimentos, tendo 7 quartos e 4 salas, por 360$000. Inf. Rodrigo Silva 26, sob., esq. Assembléa. (G 28843) E

ALUGA-SE á rua Frei Caneca n. 113, em frente á rua Areal, um quarto de frente a moço do commercio; tambem ha para quartos rapazes ou casal sem filhos, a pessoas decentes. (G 28886) E

ESCRIPTORIO — Aluga-se metade de uma sala de frente no edificio [illegible], para escriptorio, na rua da Constituição n. 37, sob. (G 29167) E

ESCRIPTORIO — Aluga-se no centro, para escriptorio, mobilado, na rua de São José n. 54, sobrado, das 2 ás 4 horas. (G 28661) E

QUARTO — Aluga-se um em casa de familia com [illegible], rua Carioca n. 8, 2º andar. (G 29110) E

Lapa e Santa Thereza

ALUGA-SE a sra. do commercio, quarto mobilado em casa de familia, rua da Lapa n. 58, Lapa. (G [illegible]) F

ALUGA-SE um quarto na rua Moraes e Valle n. 15, a pessoa do commercio. (G 28835) F

ALUGA-SE na Lapa predio com 2 andares, com 6 quartos e 4 salas, inf. Rodrigo Silva 26, sob., esq. Assembléa. (G 28843) F

Lacto-Purga FONTOURA
O melhor remedio contra a prisão de ventre. Nas principaes pharmacias e drogarias. Deposito: Rodrigo Silva, 28, sobrado. (G 27704)

ALUGA-SE perto da rua Oriente boa casa com 3 quartos, 2 salas, jardim, etc. Inf. Rodrigo Silva 26, sob., esq. Assembléa. (G 28843) F

ALUGA-SE em S. Thereza grande palacete ricamente mobilado e com largas accommodações. Inf. Rodrigo Silva 26, sob., esq. Assembléa. (G 28843) F

ALUGA-SE em casa de familia uma sala mobilada e com pensão a pessoas de tratamento. Rua Taylor, 18. (G 28739) F

QUARTO — Aluga-se a cavalheiro de tratamento, á rua Marrenage n. 28 — Lapa. (G 28868) F

ALUGAM-SE dois quartos a rapazes do commercio ou senhor de tratamento, á rua do Senado 271, sobrado. (G 29017) E

ALUGA-SE para pequena familia parte do sobrado do largo de Santa Rita n. 10. Exigem-se referencias. Trata-se das 9 ás 5 horas. (G 28684) E

ALUGA-SE um quarto arejado a rapazes distinctos. Gomes Carneiro 9, esquina da rua Larga. (G 27981) E

PREDIO, á rua S. Clemente—Na rua S. José 108, recebem-se propostas para o arrendamento do armazem e sobrado da rua S. Clemente n. 137. (G 28731) G

QUARTO. Aluga-se mobilado em casa de uma senhora, para cavalheiro, rua do Cattete 108, sobrado. (G 29193) G

QUARTO. Cede-se um a uma costureira que se preste alguns dias no mez a coser para a dona da casa. Visconde de Silva 15, [illegible] (G 27990) G

QUARTO nas immediações do Cattete, senhora do commercio, séria, procura um quarto mobilado, com meia pensão, em casa de casal sem filhos. Offertas por favor a B 18, expedição desta folha. (G 28676) G

Leme, Copacabana e Leblon

ALUGA-SE, em Copacabana, um predio com dois pavimentos, tendo 7 quartos e 2 salas, etc.; inf. rua do Rosario 152, sob., sala 3. (G 29207) H

ALUGA-SE um bom quarto de frente, mobilado; rua Copacabana n. 45. (G 27738) H

ALUGA-SE, em casa de familia de tratamento, uma linda sala, com vista para o mar, mobilada, e optima pensão, a casal ou dois moços, na av. Atlantica n. 812 B. Tel. 374 Ipanema. (G 28807) H

PIANOS

Brevemente receberá do fabricante Mansfield, unico para concertos.

Offerece ao publico os misteres da sua profissão para o que dispõe de optimo material e reservado processo para limpeza de teclado de marfim. Reforma pianos, auto-pianos e harmoniuns, etc. Faz afinações de pianos em ferro ou metal. Avenida Gomes Freire, 19; Teleph. Central 4.257. — Professional I. Medina. (7895)

ALUGA-SE na Gavea excellente casa mobilada com jardim e chacara. Inf. Rodrigo Silva 26, sob., esq. Assembléa. (G 28843) H

ALUGA-SE perto do Leme casa com 3 quartos, 2 salas, jardim, etc. Inf. Rodrigo Silva 26, sob., esq. Assembléa. (G 28843) H

ALUGA-SE em Copacabana palacete com 5 quartos, 2 salas, jardim, etc. Inf. Rodrigo Silva 26, sob., esq. Assembléa. (G 28843) H

ALUGA-SE em Copacabana 2 [illegible] optimamente mobilados, a casal de tratamento ou a moços [illegible] (G [illegible]) H

ALUGA-SE um quarto mobilado, com pensão, na rua Miguel Lemos n. 48. (G 28706) H

A Livraria Quaresma

Acaba de publicar

O GALHOFEIRO

ou

Arsenal de Gargalhadas

Obra dividida em 3 partes, a saber:

PRIMEIRA PARTE — Novissima collecção de anecdotas, astucias, bernardices, contos, calinadas, bons ditos, chistes, mentiras, hespanholadas, petas, pilherias, sandices, aventuras de Calino e Conego Felippe, etc.; neste livro acham-se reunidas as ANECDOTAS DE BOCAGE, porém só aquellas que podem ser lidas pelas pessoas as mais sérias, são anecdotas para rir [illegible] o sacerdote veneravel, o hypocondriaco, o neurasthenico, [illegible] não resistirão ao lel-o! Ninguem poderá conservar [illegible] fatalmente, infallivelmente, quem ler essas paginas [illegible] os cós das calças (ou dos vestidos), ha de soltar as maiores e mais retumbantes gargalhadas.

SEGUNDA PARTE — Contos alegres — Collecção de bellissimos e alegres contos populares proprios para afugentar tristezas, taes como: [illegible]

TERCEIRA PARTE — Horoscopos, Signos e Sinas — Trabalho infallivel por onde qualquer pessoa póde conhecer a sua sorte pelo dia do nascimento, etc., etc.

Um grosso volume de mais de 300 paginas contendo as tres partes reunidas... 2$000

Secretario Poetico: — edição deste anno, 1920 — Contendo esplendida collecção de poesias de bom gosto, proprias para serem enviadas por escripto e recitadas em dias de anniversarios natalicios, baptisados, casamentos, parabens, [illegible] agradecimentos, pedidos de casamento e varios [illegible] amorosas, convites, despedidas, jantares, brindes, etc. [illegible] uma collecção de brindes para a mesa: [illegible] por HORACIO BRASILEIRO. — Um bello volume 2$000

Remette para o interior, com a maxima brevidade possivel e livre de despesas com o Correio, bastando tão sómente enviar para [illegible] a quantia de 2$000 em dinheiro [illegible] REGISTRADA COM O VALOR DECLARADO e dirigida á PEDRO DA SILVA QUARESMA, rua de S. José ns. 71 e 73 RIO DE JANEIRO.

ALUGA-SE um porão habitavel a 2 senhoras ou casal, á rua Radmaker 51, Tijuca. (G 28673) K

ALUGA-SE a casa da rua Santa Carolina n. 24, Tijuca, 250$ mensaes. [illegible] (G 29253) K

COMMODOS mobilados, com pensão, em casa de familia [illegible] no melhor ponto da rua Conde de Bomfim. Inf. Hospicio n. 127, das 10 ás 12 horas, com o sr. Menezes. (G 20130) K

FIGADO-URINAS

TRINOZ DE ERNESTO SOUZA
Granado, 1º de Março 14. (8211)

FRACOS NERVOSOS e CONVALESCENTES — USAE VIDALON — O grande restaurador da Energia Physica

VENDE-SE EM TODA PARTE (8337)

Cozinheiros e cozinheiras

ALUGA-SE uma senhora de meia edade, portugueza para cozinhar o trivial e lavar alguma roupa. Ladeira do Castelo n. 18. (G 28885) B

ALUGAM-SE boas cozinheiras, mocinhas e outras, honestas e da roça; pedidos para Pavuna, Est. do Rio, a Agenor Portugal (enviem sellos) (G 27970) B

ALUGA-SE uma boa cozinheira do trivial, dormindo no aluguel. R. General Polydoro 78, quarto 26. (G. 28657) B

COZINHEIRAS de forno e fogão, amas de leite e todo o pessoal de outras classes obtem-se; na rua Hospicio 214. (G 27508) B

COSINHEIRA ALLEMA — Precisa-se de uma que seja seria e affectuosa, para cosinhar e alguns serviços de pequena familia. Largo do Rio Comprido n. 9, (sobrado). (G. 8629) B

OFFERECE-SE uma moça para o trivial, para casal sem filhos, fogão a gaz; trata-se na rua Francisco Eugenio 103, casa 1. (G 29022) B

PRECISA-SE creada até 20 annos, para alguns serviços de um casal sem filhos; avenida Passos n. 57, sobrado. (G 29013) D

PRECISA-SE de uma creada para lavar e alguns serviços; rua General Camara n. 112, 2º andar. (G 28685) C

PRECISA-SE de uma criada para serviços domesticos e um menino para serviços leves na Avenida 10 de Novembro 19, principia na r. Haddock Lobo e fica perto do largo da 2ª Feira. (G. 28653) C

Empregos diversos

AGENTE de annuncios, para diario, precisa-se e trata-se com o sr. Torres, rua S. José n. 6. (G 28225) D

ALUGA-SE uma arrumadeira e copeira, á rua do Senado n. 36, telephone, Central, 867. Ordenado 50$. (G 29130) C

ALUGA-SE uma senhora, portugueza para viajar, R. Frei Caneca n. 40, sob. (G 28906) D

ALUGA-SE uma creada de confiança, para todo serviço de um casal ou pequena familia, na rua do Senado n. 36, telephone 867, Central. (G 29130) D

PRECISA-SE de copeira pratica e honesta para todo serviço de casal estrangeiro, menos cozinhar. Dorme no aluguel; rua General Silva Telles n. 65 — Andarahy. (G 28686) D

PRECISA-SE de um jardineiro e hortelão; rua 13 de Maio n. 40, loja — Rodrigues. (G 28785) D

PRECISA-SE um menino de 14 a 15 annos, na Avenida Central n. 137, sala 15, 4º andar. (G 28674) C

PRECISA-SE de uma pequena de 14 a 16 annos, para serviços leves, de pequena familia; rua Francisco Muratori n. 13. (G 28780) D

PRECISA-SE de uma empregada, para cozinhar e outros serviços, em casa de casal sem filhos; rua Moura Brasil n. 29 — Laranjeiras. (G 28777) C

PRECISA-SE de um bom biqueiro; paga-se bem, na typographia da rua General Camara n. 137. (G 28790) D

BIOTONICO FONTOURA
O MAIS COMPLETO FORTIFICANTE.
Nas principaes pharmacias e drogarias. Deposito: Rodrigo Silva, 28, sobrado. (G 27704)

VIAJANTE

Usem Pilulas de Caferana de Abreu Sobrinho

Preservam de qualquer fébre de máo caracter. Curam Intermittentes, Palustres, Sezões e Maleitas. CAIXA, 2$500. (8279)

PRECISA-SE de um bom cozinheiro, solteiro e sério, para casa particular, que durma na mesma casa, que não é de familia. Pedem-se informações de boa conducta, na rua Berquó n. 33, na estação da Piedade. Suburbio. Paga-se 70$, a começar. (G 20150) B

PRECISAM-SE nove cozinheiras, paga-se de 50$ a 100$; rua 13 de Maio n. 40, loja, alfaiataria. (G 20202) B

PRECISA-SE uma cozinheira, rua Assumpção n. 25. (G 28032) B

PRECISA-SE de uma creada para cozinhar e lavar, na rua Bello Horizonte n. 39, est. do Rocha. (G 28820) B

PRECISA-SE de uma boa cozinheira do trivial, e uma boa lavadeira e engommadeira, que se preste a mais serviços de casa; rua Bomfim n. 93 — S. Christovão. (G 29173) B

PRECISA-SE de uma cozinheira; paga-se 70$ a 100$; rua 13 de Maio n. 40, loja. (G 20201) B

PPRECISAM-SE de cozinheiras de forno e fogão e outras do trivial, R. Frei Caneca n. 40, sob. (G 28006) B

PRECISA-SE de uma cozinheira, á rua da Assembléa n. 7, sobrado, prefere-se portugueza. (G 28914) B

ALUGA-SE uma mocinha de 16 annos, de côr parda, para arrumadeira e copeira ou ama secca; telephone 867, Central. (G 29130) C

CHAUFFEUR — Precisa-se de um para automovel particular. Praia de Botafogo n. 424. (G 28911) D

COSTUREIRAS — Precisam-se de boas saieiras, corpinheiras e ajudantes, á rua Buenos Aires n. 90, 1º, paga-se bem. (G 28923) D

COSTUREIRA — Precisa-se de uma, e aprendiz, na rua 7 de Setembro n. 170, 2º. (G 28880) E

COSTUREIRA offerece-se para casa de familia, corta e cose pelo figurino, roupas brancas e vestidos de senhora. Rua D Marinna n. 74, casa 1. (G 28899) S

CAXEIRO viajante e empregado de escriptorio — Precisa-se de um viajante que conheça o interior de Minas, e o artigo de ferragens. Dando fiança de sua conducta. Tambem, se admitte um pequeno activo com alguma pratica de escriptorio. Propostas para posta restante do "Correio da Manhã", á Negocios. (G 29082) D

FOTOGRAFIA — Precisa-se de um perfeito impressor e que saiba revellar e qualquer trabalho referente a serviço de amadores. Paga-se bem; cartas nesta redacção. (G 20002) D

PRECISA-SE de uma perfeita arrumadeira que dê informações e saiba encerar; rua Campos Salles numero 88. (G 20014) D

PRECISA-SE de um rapaz com pratica de copeiro e outros serviços em casa de familia, que dê referencias da sua conducta e que durma no emprego; no campo de S. Christovão n. 135. (G 27975) C

PRECISA-SE de uma moça de 15 annos, para copeira e mais serviços em casa de familia; rua Corrêa Dutra n. 28 — Cattete. (G 28741) G

PRECISA-SE de um empregado para vender amendoim torrado; paga-se bem; trata-se á ladeira do Seminario n. 83, casa 25, com D.ª Ignez. (G 28601) D

PRECISA-SE de uma lavadeira e arrumadeira, á rua Professor Gabizo n. 171. (G 28680) C

PRECISA-SE de uma pequena para arrumadeira; prefere-se branca; trata-se á rua Pareto n. 63 — Tijuca. (G 20036) C

PRECISA-SE de um rapaz de 15 annos, para mandados e serviços leves, á rua Borges n. 67, Cachamby — Meyer. (G 29059) D

PRECISA-SE de uma creada para lavar e engommar, para casa de pequena familia de tratamento, no Boulevard 28 de Setembro n. 213, sobrado. (G 29027) D

Meias — Completo sortimento para homens, senhoras e creanças. — CASA STEPHAN — Rua Uruguayana n. 12. (4377)

PRECISA-SE de ajudantes de saieiras, á rua da Carioca n. 50, 1º andar (Casa de Mme. Silva). (G 29075) D

PRECISA-SE de uma moça para serviço de pequena familia, á r. Menna Barreto n. 107, Botafogo. (G 29126) C

PRECISA-SE de bôas costureiras no Atelier de Vestidos da Casa Ratto. Rua Gonçalves Dias, 47, 1º andar. (8232)

PRECISA-SE de mocinhas para fazer caixas de papelão; entrada ás 8 horas e saida ás 5 horas; rua da Lapa n. 37, loja. (G 29215) D

PRECISA-SE de um lavador de pratos, para casa de pasto, á rua Aristides Lobo n. 128. (G 29204) D

PRECISA-SE de bons officiaes de bombeiro hydraulico; á rua Santa Christina n. 175 — Santa Thereza. (G 28837) D

PRECISA-SE de um rapaz que saiba trabalhar em gaiolas; rua 7 de Setembro n. 199. (G 29243) D

PRECISA-SE de costureira para vestido. Avenida Amaro Cavalcanti n. 43, Engenho de Dentro. (G 28867) D

PRECISA-SE de um pequeno official de banco e lustro, homem ou rapaz seria; na rua dos Ourives n. 32, serviço effectivo. (G 28864) D

Desnatadeiras "Lanz" para leite
Bromberg & Co. — Rua Buenos Aires, 22. (8258)

PRECISA-SE de uma cozinheira, na rua Joaquim Silva n. 13, esquina de Moraes e Vale. (G 20216) B

PRECISA-SE de uma boa cozinheira, na rua Almirante Tamandaré n. 47, que dê informações, que satisfaçam, do sua conducta. (G 28566) B

PRECISA-SE de cozinheiras e todo pessoal domestico; rua 13 de Maio n. 40, antigo Rodrigues. (G 28570) B

PRECISA-SE de uma boa cozinheira de forno e fogão; rua S. Salvador n. 60 — Cattete. (G 29003) B

PRECISA-SE boa cozinheira e lavadeira, na rua D. Maria n. 79— Aldeia Campista. (G 28743) B

PRECISA-SE de uma cozinheira e lavadeira para casa de casal e 3 creanças; rua Angelo Bittencourt n. 38 — Jardim Zoologico. (G 27083) B

PRECISA-SE de uma cozinheira para o trivial, paga-se bem; á rua Vitor Meirelles n. 27 — Estação do Riachuelo. (G 27001) B

PRECISA-SE de uma perfeita cozinheira, rua D. Marciana n. 5, casa 8. (G 28675) B

PRECISA-SE de uma cozinheira e lavadeira. Rua Silveira Martins n. 26, Flamengo. (G 20108) B

JARDINEIRO hortelão — Precisa-se de um interno e que traga atestado de boa conducta; na rua S. Francisco Xavier n. 63. (G 28680) D

PRECISA-SE de costureiras de vestuarios de creança, nas officinas, rua Frei Caneca n. 50. (G 23513) D

PRECISA-SE de meios officiaes de machinas de trabalhar madeira, á rua do Rezende ns. 83—85. (G 25622) D

PRECISA-SE de uma boa bordadeira á mão e uma ájour á mão, paga-se bem; Realengo. Informações no botequim Machado, em frente á estação. (G 28485) D

PRECISA-SE, para um casal, uma empregada seria; rua Frei Caneca n. 210-B, casa II. (G 28567) C

PRECISA-SE de meio official de barbeiro para effectivo, na rua Divisoria n. 24, estação da Villa Militar ou parada do Engenheiro—Villa de S. José, antigo morro do Cupão. (G 28602) D

PRECISA-SE de um bom official de bolmeiro; rua do Riachuelo numero 306. (G 28569) D

PRECISA-SE de uma mocinha para serviços leves em casa de pequena familia; rua Andrade Pertence n. 10. (G 28638) D

Casas e commodos centro

ALUGAM-SE consultorios, salas para negocio e escriptorios commerciaes, no melhor ponto da cidade á rua de S. José 81, aberto até ás 8 da noite. (G. 28660) E

ALUGA-SE uma porta para charutaria, ou balas e bonbons. Rua S. José 116. Trata-se com Loureiro. (G 28762) E

ALUGAM-SE bons escriptorios á r. 1º de Março 20, proximo á r. do Ouvidor. (G 28726) E

ALUGA-SE um quarto mobilado e acceitam-se dois pensionistas. Rua dos Invalidos 20. (G 28698) E

ALUGA-SE um bom quarto em casa de familia de tratamento, com pensão; rua do Hospicio n. 196. (G 29094) E

ALUGA-SE, na rua Marechal Floriano, um sobrado com 3 quartos e 2 salas; inf. rua do Rosario 152, sob., sala 3. (G 29207) E

ALUGA-SE um sobrado na rua General Camara, com 5 quartos e 2 salas; inf. rua do Rosario 152, sob., sala 3. (G 29207) E

ALUGA-SE, proximo á rua Primeiro de Março, um sobrado com 2 quartos e 2 salas; inf. rua do Rosario n. 152, sob., sala 3. (G 29207) E

ALUGA-SE uma sala de frente, muito bem mobilada e independente, só a pessoas de tratamento; não ha logar para lavar nem cozinhar; á r. do Senado n. 108. (G 28935) E

ALUGA-SE um bom quarto sem mobilia. Preço 70$000. R. Senador Dantas, 45, 2º andar. (G 28876) E

ALUGAM-SE dois optimos gabinetes para consultorio medico ou dentario, na rua 7 de Setembro 195, sob., com dr. Rocha. (G 28855) E

(7278)

ALUGA-SE um quarto mobilado em casa de familia. Rua Silva Manoel 134. (G 28701) E

ALUGA-SE o novo 3º andar do predio de esquina da rua General Camara n. 309, com 5 grandes quartos, todos com janellas para a rua, 2 grandes salas, cozinha e privada com banheiro; para ver e tratar, na leiteria em frente. (G 28761) E

ALUGA-SE uma bonita sala de frente, mobilada e com pensão, a um casal de tratamento ou a dois moços nas mesmas condições, na rua São José n. 79, 2º andar, perto da Avenida. (G 29106) E

ALUGA-SE um quarto mobilado a moço solteiro; avenida Mem de Sá n. 25, sobrado. (G 29240) E

ALUGA-SE em casa de familia bom quarto com luz e telephone, a uma senhora ou moça muito séria. Rua da Lapa 90, 2º andar. (G 29031) E

ALUGA-SE uma boa sala na rua Carioca n. 12, sobrado. (G 28871) E

ALUGA-SE um quarto mobilado, sem pensão, para solteiro; 24, rua Costa Bastos, continuação da rua do Rezende. (G 29209) E

ALUGA-SE uma pequena sala de frente a um ou dois moços do commercio, rua do Riachuelo n. 92, sobrado. (G 29186) E

ALUGA-SE em casa de familia estrangeira linda sala de frente, mobilada; dá-se refeição da manhã, querendo; para um cavalheiro de todo respeito. Trata-se avenida Gomes Freire 151. (G 29227) E

ALUGA-SE, em casa de familia de tratamento, á Avenida Mem de Sá 112, um esplendido aposento, a casal sem filhos ou dois moços do commercio, com ou sem pensão. (G 29138) E

VIAS-URINARIAS

De volta da Europa, com pratica nos melhores hospitaes e estudos especiaes.

DR. ESTELLITA LINS

emprega os methodos mais modernos e efficazes no tratamento das doenças da urethra, prostata, bexiga, rins e orgãos genitaes, venereas ou cirurgicas, (Syphilis, blenorrhagia, estreitamentos, hydroceles, etc.). Consultas diarias, das 9 ás 11 e das 13 ás 18. Aos domingos, das 10 ás 12. — Rua S. JOSE' N. 81. (7600)

ALUGAM-SE apartamentos mobilados para casal e solteiros, com toda a hygiene e conforto (Atlas-Apartamento); rua Gomes Carneiro n. 12, canto da rua Marechal Floriano. (G 29103) E

ALUGA-SE uma pequena sala, mobilada ou não, em casa de familia de todo o respeito, na rua Senador Euzebio n. 40, sobrado. (G 29114) I

ALUGA-SE, com pensão, uma boa sala de frente, independente, a moços distinctos, em casa de pequena familia, á rua do Senado n. 8, sobrado. (G 29121) E

ALUGA-SE bom aposento de frente, com ou sem mobilia e serviço, em casa de familia. Rua da Relação 49. (G 29055) E

ALUGA-SE uma sala mobilada, para um ou dois senhores; avenida Mem de S. n. 41. (G 28838) E

ALUGA-SE um commodo em casa de familia, Travessa Sereno 7, sobrado, praça Mauá. (G 29229) E

ALUGA-SE um bom quarto a pessoa do commercio, na avenida Henrique Valladares, 23. (G 29170) E

ALUGA-SE um quarto para dois moços solteiros, com ou sem pensão. R. V. Rio Branco n. 36, sobrado. (G 28821) E

ALUGA-SE em casa de familia um commodo confortavel a pessoas sérias, á rua do Rezende, 198. (G 29138) E

ALUGAM-SE bons quartos de frente, com pensão, na avenida Central n. 35 A, 2º andar. (G 28897) E

ALUGA-SE um creada de confiança, para todo serviço de um casal ou pequena familia, na rua do Senado n. 36, telephone 867 Central. (G 28801) E

ALUGA-SE em S. Thereza enorme predio assobradado com largas accommodações para familia grande ou pensão. Inf. Rodrigo Silva 26, sob., esq. Assembléa. (G 28843) F

Cattete, Laranjeiras, Botafogo e Gavea

ALUGA-SE o predio n. 102 da rua Marquez de Olinda; aberto das 9 1/2 ás 10 1/2; trata-se na rua Marquez de S. Vicente n. 29. (G 29245) G

ALUGAM-SE bella sala de frente, e quartos mobilados, com pensão, a preços muito reduzidos. Pensão Familiar; praça José de Alencar n. 14, Cattete. (G 29254) G

ALUGA-SE a familia de tratamento a casa da rua Benjamin Constant n. 133; tem tres salas e seis quartos, copa, cozinha, banheira, aquecedor, etc., e grande jardim; chaves e informações, por favor, no armazem n. 108 da mesma rua. (G 28824) G

ALUGA-SE uma sala mobilada, sómente para casal; praia do Russell n. 48. (G 29242) G

ALUGA-SE, em Laranjeiras, um predio com 7 quartos e 3 salas, por 450$; inf. rua do Rosario 152, sob., sala 3. (G 29207) G

ALUGA-SE, em Botafogo, esplendida casa, tendo 15 quartos e 6 salas, por um conto e trezentos; inf. rua do Rosario n. 152, sob., sala 3. (G 29207) G

ALUGAM-SE bons aposentos sem mobilia, boa pensão, Cattete n. 246. (G 28031) G

ALUGA-SE, em casa de familia, um pequeno quarto mobilado; rua do Cattete n. 3. (G 27695) G

ALUGAM-SE bons e arejados aposentos para familias e cavalheiros, á rua Costa Bastos n. 29 (pensão). (G 27674) G

ALUGA-SE com pensão a rapazes de tratamento um pequeno quarto mobilado, para duas pessoas, Rua Corrêa Dutra 160. (G, 28640) G

ALUGA-SE uma sala de frente distinctamente mobilada, com pensão, tres janellas de frente, a casal de tratamento. Rua da Passagem 93, Botafogo. (G 28610) G

ALUGA-SE um quarto bem mobilado, com todo conforto, a rapaz solteiro, 80, rua Bento Lisboa, sobrado. Casa franceza. (G 28619) G

ALUGA-SE em casa de familia um bom quarto, com ou sem mobilia, a cavalheiro sério. Tem telephone. 65, r. Buarque Macedo 65. (G 28694) G

ALUGA-SE quarto em casa de familia a uma senhora, só que trabalhe fóra. Trata-se com Vieira, á rua da Quitanda 85 (Cattete). (G 28693) G

ALUGA-SE no Cattete grande sobrado com 3 quartos, 2 salas, banheiro, etc. Inf. Rodrigo Silva 26, sob. esq. Assembléa. (G 28843) G

ALUGA-SE no Cattete boa casa com 5 quartos e 2 salas, banheiro e aquecedor. Inf. Rodrigo Silva 26, sob., esq. Assembléa. (G 28843) G

ALUGA-SE em Botafogo bellissimo sobrado com 4 quartos, 2 salas e jardim. Inf. Rodrigo Silva 26, sob., esq. Assembléa. (G 28843) G

ALUGA-SE em Botafogo boa casa bem mobilada com todas as installações sanitarias, jardim, etc. Inf. Rodrigo Silva 26, sob., esq. Assembléa. (G 28843) G

ALUGAM-SE, em casa de uma senhora, uma sala e quarto para descanso; informa-se á rua da Gloria n. 102, sobrado. (G 26324) G

ALUGA-SE um quarto em casa de todo o respeito, para um casal ou moços, com pensão, pessoas decentes; rua Silveira Martins n. 70. (G 29123) G

Asthma !...

Cura certa e immediata pelo Elixir anti-asthmatico de Bruzzi, em poucos dias. Especifico vegetal. Deposito: Drogaria Pacheco. (G 23809)

ALUGA-SE em Botafogo boa casinha com 2 salas, 2 quartos, fogão economico, 150$000. Inf. Rodrigo Silva 26, sob., esq. Assembléa. (G 28842) G

ALUGA-SE em casa de pequena familia um quarto (unico inquilino) a um ou dois moços do commercio. Ver e tratar á rua do Cattete n. 316. (G 29160) G

ALUGA-SE no Ipanema palacete com 5 quartos, 2 salas, etc. Inf. Rodrigo Silva 26, sob., esq. Assembléa. (G 28843) H

ALUGA-SE a casa n. 992 á rua Copacabana, com 3 salas, 7 quartos, num só pavimento, e mais dependencias; jardim e bom quintal. Trata-se na rua 7 de Setembro 48, com o sr. Rodrigues, tel. 56 Cent. ou avenida Vieira Souto 114, tel. 262 Ipanema. (G 29062) H

CASA — Cede-se uma de boa apparencia, bom arrabalde, 7 compartimentos, cozinha, privada, grande quintal, preço 200$, a quem arranjar outra menor até 160$, em Copacabana. Cartas nesta redacção á major Moreira. (G 29010) H

Saude, Praia Formoza e Mangue

ALUGAM-SE sala e quarto por 70$ a casal sem filhos ou senhora de respeito; rua S. Leopoldo n. 197. (G 29182) I

Catumby, Estacio e Rio Comprido

ALUGA-SE no Estacio casa com 3 quartos, 2 salas, chuveiro, por 150$000. Inf. Rodrigo Silva 26, sob., esq. Assembléa. (G 28843) J

ALUGA-SE um quarto em casa de familia onde não ha outro inquilino, a um rapaz do commercio. Bondes de 100 réis. Rua Aristides Lobo n. 195, Rio Comprido. (G 29153) J

CURA infallivel da COQUELUCHE
SALVAE VOSSOS FILHOS COM A COQUELUCHINA
Evitae o contagio da terrivel doença com a COQUELUCHINA
A' venda em todas as pharmacias
DEPOSITARIOS:
Campos Heitor & C.
35 - URUGUAYANA - 35 (3387)

ALUGA-SE em Conde Bomfim casa com 4 quartos e 2 salas. Inf. Rodrigo Silva 26, sob., esq. Assembléa. (G 28843) J

ALUGA-SE um commodo a moço solteiro ou casal sem filhos, que trabalhe fóra. Rua Aristides Lobo n. 57, casa II. (G 29230) J

NERVOSISMO

TRINOZ DE ERNESTO SOUZA
Granado, 1º de Março 14 (8211)

ALUGA-SE, no Itapirú, uma casa com 2 quartos e 2 salas, por 130$; inf. rua do Rosario 152, sob., sala 3. (G 29207) J

ALUGAM-SE umas casinhas pintadas de novo, com sala, quarto, cozinha e tanque, para pouca gente, 70$000, Rua da Paz n. 68 (Avenida). (G 28917) J

ALUGA-SE uma boa sala de frente com 3 janellas em casa de 2 senhoras só. Rua Barão de Petropolis n. 96. (G 27972) J

Haddock Lobo e Tijuca

ALUGA-SE a pessoa séria uma sala de frente, com entrada independente, á rua Barão de Pilar n. 60, Fabrica. (G 28702) K

ALUGA-SE, na Tijuca, uma casa com 5 quartos e 2 salas; inf. rua do Rosario 152, sob., sala 3. (G 29207) K

São Christovão, Andarahy e Villa Isabel

ALUGA-SE, em S. Januario, casa com 4 quartos e 2 salas; inf. rua do Rosario 152, sob., sala 3. (G 29207) L

ALUGA-SE, em Villa Isabel, uma casa com 2 quartos e 2 salas; inf. rua do Rosario 152, sob., sala 3. (G 29207) L

ALUGA-SE em S. Christovão casa com 3 quartos, 2 salas, etc. Inf. Rodrigo Silva 26, sob., esq. Assembléa. (G 28843) L

ALUGA-SE em S. Januario boa casa com 3 quartos, 2 salas, quintal, etc. Inf. Rodrigo Silva 26, sob., esq. Assembléa. (G 28843) L

ALUGA-SE na rua Barão de Mesquita bello predio com 7 quartos, 3 salas, jardim, etc., completamente mobilado. Inf. Rodrigo Silva 26, sob. esq. Assembléa. (G 28843) L

ALUGA-SE no Andarahy bella casa assobradada com 5 quartos, 2 salas, jardim e quintal, por 350$000. Inf. Rodrigo Silva 26, sob., esq. Assembléa. (G 28843) L

ALUGA-SE em V. Isabel casa com 6 quartos, 3 salas, por 400$000. Inf. Rodrigo Silva 26, sob., esq. Assembléa. (G 28843) L

ALUGA-SE, em S. Christovão, casa com 3 quartos e 2 salas; inf. rua do Rosario n. 152, sob., sala 3. (G 29207) L

ALUGA-SE perto da rua D. Maria casa com 4 quartos, 2 salas, banheiro, jardim, etc. Inf. Rodrigo Silva 26, sob., esq. Assembléa. (G 28842) L

ALUGA-SE o predio da rua Duque de Caxias n. 38, Villa Isabel, com quatro quartos, duas grandes salas, varanda, jardim, fogão a gaz, banheiro, bom quintal, etc.; tem fóra mais um quarto para creados, por 320$ e taxas; trata-se na rua Silva Manoel n. 229. (G 28836) L

ALUGA-SE a casa da r. Salgado Zenha 83; as chaves no n. 85, casa IV. (G 28840) L

ALUGA-SE, a uma pessoa só e que seja séria, em casa de familia decente, onde não ha outros inquilinos, uma esplendida sala de frente; para ver e tratar na praça da Egrejinha n. 56, esquina da rua Santos Lima, S. Christovão. (G 28497) L

ALUGA-SE a loja da Praia Retiro Saudoso 38 com accommodações para moradia, trata-se rua S. Pedro, 15. (G. 27058) S

SUBURBIOS

ALUGA-SE no Riachuelo casa nova, 6 quartos, 3 salas, chuveiro e quintal. Inf. Rodrigo Silva 26, sob. esq. Assembléa. (G 28843) M

ALUGA-SE na Piedade optima casa com 5 quartos, 3 salas, jardim, 180$000. Inf. Rodrigo Silva, 26, sob. esq. Assembléa. (G 28843) M

ALUGA-SE no Riachuelo boa casa com 7 quartos, 4 salas, chuveiro, jardim, etc. Inf. Rodrigo Silva 26, sob., esq. Assembléa. (G 28843) M

ALUGA-SE boa casa mobilada no Meyer, para estadia de poucos mezes. Tem chacara. Inf. Rodrigo Silva 26, sob., esq. Assembléa. (G 28843) M

ALUGA-SE, no Riachuelo, casa com 5 quartos e 2 salas, por 180$; inf. rua do Rosario 152, sob., sala 3. (G 29207) M

ALUGA-SE esplendida e grande vivenda, no centro de grande chacara, com pomar, possuindo arvores fructiferas, garage, pombal, gallinheiro, electricidade e gaz, telephone e mais requisitos de conforto e commodidade, grande horta e jardim no Meyer; trata-se á rua S. Pedro n. 201, sobrado, do meio-dia ás 2 horas. (G 29263) M

ALUGA-SE em Todos os Santos casa com 3 quartos, 2 salas, jardim, etc., por 150$000. Inf. Rodrigo Silva 26, sob., esq. Assembléa. (G 28843) M

ALUGA-SE no Encantado boa casa com 2 quartos, 2 salas, jardim, 120$000. Inf. Rodrigo Silva 26, sob., esq. Assembléa. (G 28842) M

ALUGA-SE no Meyer casa com [illegible] quartos, 3 salas e quintal, [illegible] Inf. Rodrigo Silva 26, sob., esq. Assembléa. (G 28842) M

ALUGA-SE no Meyer casa com [illegible] quartos, 2 salas, quintal, [illegible] Inf. Rodrigo Silva 26, sob., esq. Assembléa. (G 28842) M

NICTHEROY

ALUGAM-SE 2 bons commodos, sala e quarto, juntos ou separados, independentes, perto de duas praias de banho, a pessoas que queiram tomar commodos para banhos, em casa de todo o conforto e sem luxo, com ou sem pensão, na rua Tiradentes 210, Nictheroy, S. Domingos, bonde Conto do Rio á porta. (G 28713) T

ALUGA-SE por contrato, ou vende-se, um elegante, novo e confortavel predio de porão habitavel, proximo dos banhos de mar; trata-se na rua Tiradentes n. 124, Nictheroy. (G 29180) T

Falta de appetite

TRINÓZ DE ERNESTO SOUZA
Granado, 1º de Março 14 (8211)

Compra e venda de predios e terrenos

ARRENDA-SE uma situação, em logar saudavel, com boa casa e agua canalisada, preferindo-se Jacarepaguá. Cartas á Fred., dando as indicações, no escriptorio deste jornal. (G 25704) N

A nata dos terrenos

da Penha, no centro do commercio, em frente á estação, em rua calçada, illuminada a luz electrica, vendidos ainda a preços primitivos e a prestações, os melhores de toda a zona da Leopoldina, verdadeiras perolas offerecidas a nossos freguezes! Tratar exclusivamente na Penha com A. MILLIET, á rua da Estação A 2, em qualquer dia; Tele. V. 1054. (7019) N

AINDA construimos a preços razoaveis, ainda podemos construir a prestações, em qualquer lugar onde V. tenha terreno. E' bom aproveitar a opportunidade. Com alta diaria dos materiaes, talvez amanhã não possamos offerecer as mesmas vantagens. A. MILLIET, r. Estação A 2, Penha, Telephone Villa 1054. (7301) N

COMPRA-SE EM BANGU', proximo a fabrica, casa com 2 quartos, 2 salas e quintal arborisado. Escrever indicando dimensões, commodidades e ultimo preço, á Ernesto. Rua Alva n. 19, Engenho Novo. (G 29155) N

CASA — Vende-se na rua Professor Gabizo uma de construcção de luxo, propria para familia de bom trato. A casa é assobradada e tem jardim na frente. Trata-se na rua dos Ourives n. 13, sala 6, de 1 ás 4. (G 28622) N

IPANEMA — Vendem-se terrenos baratos, livres e desembaraçados. Não se admittem intermediarios. Rua Rosario n. 142, sob., frente. L[illegible] (G 29058) N

Predios e terrenos. Aluga, compra, venda e hypotheca: administração, pagamento de impostos e negocios relativos nas repartições federaes e municipaes: informa J. Pinto, rua da Quitanda 73, loja, tel. Norte 2060. (G 26032) N

TERRENO. Vende-se um de esquina da Avenida Frontin e rua Sampaio Vianna. Trata-se á rua Affonso Penna 108. (G 28671) N

ESPLENDIDOS APOSENTOS MOBILIADOS

FILIAL DO HOTEL VICTORIA—Diarias desde 4$000
RUA 13 DE MAIO N. 25 — TELEPHONE, CENTRAL 4793 — DEFRONTE DO THEATRO MUNICIPAL. (4822)

AVISOS MARITIMOS

Lloyd Brasileiro

Serviço geral de navegação brasileira — Praça Servulo Dourado (entre Ouvidor e Rosario). Telephone 2.401 Norte.

— LINHAS POSTAES —

LINHA DO SUL
O PAQUETE
Servulo Dourado
Sairá no dia 20 do corrente, para: S. Francisco, Itajahy, Florianopolis, Rio Grande e Montevidéo.

LINHA DE LAGUNA
O PAQUETE
LAGUNA
Sairá brevemente para: Santos, S. Francisco, Itajahy, Florianopolis e Laguna.

LINHA DO NORTE
O PAQUETE
João Alfredo
Sairá a 15 do corrente, para: Victoria, Bahia, Maceió, Recife Cabedello, Natal, Ceará, Maranhão, Pará, Santarém, Obidos, Itacoatiára e Manáos.

LINHA DE SERGIPE
O PAQUETE
Almirante Jaceguay
Sairá brevemente, para: Victoria, Caravellas, Ilhéos, Bahia, Aracajú e Penedo.

O Lloyd Brasileiro não se responsabiliza pelas mercadorias que entrarem em seus armazens sem as respectivas ordens de embarque, nas quaes serão declarados vapor e armazem respectivos.

Rederiaktiebolaget Nordstjernan

STOCKHOLM
Johnson Line

O PAQUETE SUECO
ANNIE JOHNSON
Esperado em 25 do corrente, sairá para Santos, Montevidéo e Buenos Aires.

O NAVIO-MOTOR SUECO
KRONPRINS GUSTAF ADOLF
Esperado do Rio da Prata em 10 do corrente, sairá para

HAMBURGO, SUECIA e NORUEGA
Aceita carga para Helsingfors, com baldeação em Stockholmo.

Para cargas, fretes e mais informações, com o agente
LUIZ CAMPOS
Rio de Janeiro - Rua Visconde de Inhauma, 84
Telephone: Norte, 1814. (1956I)

VENDE-SE um terreno em Villa Isabel, no Boulevard 28 de Setembro, proximo á praça, com 22 metros de frente por 85 de fundos; tratar á r. Conselheiro Paranaguá 11, Villa Isabel. (G 28712) N

CASAS e terrenos — Quer comprar ou vender algum, ou obter dinheiro com garantia hypothecaria a juros modicos? Procure Mourão dos Santos, á rua do Rosario 161, sob., telephone n. 3166, pois tem sempre compradores, bons negocios e capitaes para collocar; tratando tambem de negocios federaes e municipaes. (G 27837) N

TERRENO. Vende-se um com..... 10 metros de frente sobre 55m. de fundo á rua Moraes e Silva n. 77. Trata-se á rua Affonso Penna 109, todos os dias, das 12 ás 16 hs. (G 28672) N

VENDEM-SE dois terrenos, um com duas frentes 12 x 83, na Circular da Penha, e outro 11 x 50, de esquina, em Inharajá; trata-se á rua Itamaracá n. 85, Meyer, Cachamby. (G 28573) N

VENDE-SE em leilão o magnifico automovel double-phaeton Benz, força de 20 H. P., licenciado sob o n. 2.781, pertencente ao espolio do finado tenente-coronel Antonio Lopes Souza; será vendido pelo Leiloeiro Ernani, sexta-feira, 11 do corrente, ás 2 horas da tarde, á rua Marquez Abrantes 156. "Garage", onde poderá ser examinado. (G 27836) N

VENDEM-SE terrenos em Copacabana; cartas aqui, ao proprietario Raul. (G 27425) N

VENDE-SE em leilão o magnifico predio á rua Navarro 113, Catumby, pertencente ao espolio de d. Antonia Teixeira da Silva Peixoto; será vendido pelo Leiloeiro Ernani quarta-feira, 9 do corrente, á 1 hora da tarde, em seu armazem, á rua Hospicio 85, por todo e qualquer preço. (G 27835) N

VENDEM-SE tres casas. Rua Miguel Ferreira 91. Estação de Ramos. (G 28208) N

VENDEM-SE os lotes de terrenos restantes da rua do Alto e da rua Curupaity, em prestações ou a dinheiro, 11 x 50, 800$000 réis; trata-se na rua Curupaity n. 88, Engenho de Dentro. (G 27798) N

VENDE-SE o predio da rua Itapirú n. 328. Trata-se com Roberto, rua Rosario n. 88, loja. (G 27746) N

VENDEM-SE lotes de terrenos a 200$ e 300$, em pequenas prestações, perto do chafariz e luz electrica, no sitio do tenente Bruno, estação de Cordovil; não ha melhores e tão baratos. (G 28399) N

VENDE-SE uma boa casa em centro de terreno, para familia de tratamento, na Estação do Rocha, rua Tavares Ferreira n. 29, chaves á mesma rua n. 70. Trata-se Felix da Cunha n. 34. (G 28243) N

VENDEM-SE em leilão o magnifico barracão e terreno que mede 40 ms. de frente por 82 de extensão, situado á rua Assis Carneiro 497, Piedade; serão vendidos pelo Leiloeiro Ernani, sabbado, 12 do corrente, á 1 hora da tarde, em seu armazem, á rua do Hospicio 85; este terreno poderá ser vendido em 5 lotes, sendo: 4 lotes com 8 metros de frente por 82 de fundos e 1 lotes com 8 metros de frente com o barracão, com a mesma extensão de frente a fundo. (G 27834) N

VENDE-SE, facilitando-se metade do pagamento, o predio n. 40 da rua Grajahú, Andarahy, edificado em centro de terreno e dividido em 2 salas, 3 bons quartos, saleta, cozinha e banheiro com aquecedor e banheira esmaltada; trata-se no mesmo, com o proprietario. (G 29020) N

VENDE-SE por 14:500$000 o predio n. 25 da rua S. Paulo, bem localizado e com regular pomar, proximo á rua 24 de Maio e a um minuto da estação do Sampaio; trata-se no mesmo. Negocio urgente. (G 29038) N

VENDE-SE na estação de Ramos 1 bom predio de esquina, para negocio, tendo 5 portas de cantaria, grande salão que serve para qualquer negocio, com commodos para familia, tendo 4 quartos, 3 salas, cozinha, fogão economico, privada e bom quintal, com abundancia de agua e luz electrica; construcção solida e moderna, logar alto, distante 3 minutos dos bondes, muito breve. Está alugado; é bom empate de capital; só vendo; trata-se com S. Vieira, na Panificação Central, em frente á estação; preço réis 8:500$; é bom negocio. (G 28700) N

VENDE-SE a casa da rua Dr. Campos da Paz 64, Rio Comprido, com 3 quartos, 2 salas, quintal, mede 5 x 66; preço 10 contos; póde ser vista na mesma; para tratar á rua do Ouvidor 72. (G 28735) N

VENDE-SE uma boa casa com commodos para grande familia. Rua Sylvio Romero 26, antiga travessa Muratori; informações na mesma, de 1 ás 3 horas. (G 28705) N

VENDE-SE um sitio, logar alto, com pequena casa coberta de telhas francezas, terras proprias, medindo 40.000 metros quadrados. Rancho Novo, Nova Iguassú, E. Rio. Tratar com Jm. Quaresma, rua D. Bibiana 4. (G 28708) N

VENDE-SE na rua Marciana (Botafogo), um terreno 16 x 22 de fundos; trata-se na rua General Camara 370 (escriptorio). (G 27988) N

VENDE-SE um terreno com duas casas, uma no centro, de boas fruteiras, muitas accommodações, local esplendido; preço 12:000$000. Rua Itaquaty 168, Cascadura. (G 27001) N

ALUGA-SE uma casa nova para negocio, á r. Theodoro da Silva 158, proximo á fabrica de Tecidos de Villa Isabel, aluguel 130$000. Tratar á r. Conselheiro Paranaguá 11, Villa Isabel. (G 28712) L

VENDE-SE um terreno em Villa Isabel, á r. Theodoro da Silva, junto ao n. 40, proximo ao bonde, com 19 metros por 35 ou em lotes; tratar á r. Conselheiro Paranaguá 11, Villa Isabel. (G 28712) N

VENDEM-SE tres casinhas na estação de Sapê, distante 15 minutos da estação, medindo 22 x 50, rende 40$000 mensaes; recebe-se 600$000 de signal, sendo o resto a prestações. Tratar á estação Tayassú (antiga Inharajá), r. Dr. Octaviano n. 29. (G 28313) N

VENDE-SE uma grande área de terreno, medindo 135 x 180, tendo um grande barracão coberto de telha, cocheira, 2 carros de boi, uma junta de bois superiores para o trabalho, tendo grande capinzal de córte, com linha de bondes na frente; preço 20 contos por tudo; trata-se na rua do Rosario 142, sob., Candido. (G 27732) N

VENDEM-SE: na rua dos Pilares, freguezia de Inhaúma, 40 minutos do centro, um predio com 4 quartos, 3 salas, electricidade e tudo o mais necessario para uma familia de gosto, sendo centro do terreno com 18 x 65, com arvores frutiferas, tem jardim na frente e bonde, entrada para garage, 22 contos; 2 casas no Meyer, 1 por 5 contos, outra por 8 contos, grande terreno, com bonde, na frente; Praia Formosa, 1 bom predio de sobrado por 20:500$; um grande terreno com 30 mil metros quadrados, com 2 frentes, tem bonde, é perto da estação de Dr. Frontin, por 18 contos; 1 predio na rua Benjamin Constant, por 12 contos; trata-se na rua da Alfandega 132, loja, Valentim. (G 28717) N

VENDE-SE uma hypotheca de 4 lotes de terrenos, 10x35 cada um, por 2:000$, está hypothecado por .... 4:000$, valor 14:000$; trata-se á rua Machado Coelho n. 81. (G 28883) N

VENDE-SE o predio á rua Alice de Figueiredo n. 90, Riachuelo, com tres quartos, duas salas, porão habitavel e demais dependencias. Tratar no mesmo, com a proprietaria. (G 29164) N

VENDE-SE uma casa para morada e negocio, na r. Viuva Garcia 75, na E. de Ramos. Preço 8 contos. Trata-se P. Palmeiras 19, com Emilio. (G 29140) N

VENDE-SE uma boa chacara em rua calçada com 23 metros de frente e 80 de fundos, toda arborizada com arvores frutiferas; o predio tem duas salas, tres quartos, cozinha, despensa, varanda ao lado, W. C., etc., agua encanada, gaz, luz electrica, preço 15 contos de réis. Negocio urgente e pode ser vista a qualquer hora; tratar na mesma, rua Padre Januario 97, Inhauma, bonde á porta. (G 29147) N

VENDE-SE um bom terreno na T. Navarro; trata-se no n. 18. (G 28822) N

NOVO CONCURSO DOS CIGARROS
YORK
ANNEXO A' LOTERIA FEDERAL de 23 de junho de 1920
PREMIOS:

1	Premio de	. . . .	500$
1	"	"	200$
3	"	" 70$ . .	210$
4	"	" 40$ . .	160$
15	"	" 20$ . .	300$
30	"	" 15$ . .	450$
2	"	" 25$ app. 1º	50$
2	"	" 15$ app. 2º	30$
20	"	" 10$ dez. 1º e 2º	200$
200	"	" 5$ cent. 1º e 2º	1:000$
278 premios		. . . . . .	3:100$

Um bilhete 5 vales
C.IA VEADO
Rua da Assembléa, 94 e 98
Caixa Postal, 1093
RIO DE JANEIRO
(8009)

VENDE-SE um grande e novo predio na rua 7 de Setembro, por 350 contos; tratar com Moreira & C., rua Gonçalves Dias n. 56. (G 29233) N

VENDEM-SE 2 grandes e novos predios na rua Alice Figueiredo, E. do Riachuelo, por 40 contos, proprios para familia de tratamento; e um na rua Antonio de Padua, por 20 contos. Tratar com Moreira & C., rua Gonçalves Dias n. 56. (G 29232) N

VENDE-SE por 40 contos o predio da rua Emancipação 32, com 3 salas, 5 quartos, grande cozinha e casa de banho com porão habitavel, jardim e grande quintal. Trata-se na praça Tiradentes n. 8. (G 29206) N

VENDE-SE em Anchieta, perto da estação, uma casa com bastante terreno todo arborizado, por 3:500$000. Informações na rua Senador Euzebio num. 97. (G 29205) N

VENDE-SE por 22:000$, no melhor logar da Piedade, na rua Manoel Victorino, uma avenida composta de 8 casas e uma de frente, com 2 salas, 3 quartos, cozinha, banheiro, quintal; está toda alugada por 359$000, podendo dar muito mais; trata-se na rua Barão do Bom Retiro n. 492, perto do Jardim Zoologico. (G 29210) N

VENDE-SE excellente predio em S. Christovão. Negocio urgente; é terreno á rua [illegible]. Informações pelo telephone V. 1551. (G 28754) N

VENDEM-SE por 21:500$000 [illegible] predios [illegible] morro do Pinto. Trata-se com Machado, rua do Rosario 115, loja. (G 28776) N

VENDE-SE uma importante fazenda com [illegible] alqueires de terras, de pastagem, E. do Rio, 400 cabeças de gado para melhor informação, travessa das [illegible] n. 35. Fabrica das Chitas, Tijuca. (G 29198) N

VENDE-SE um confortavel predio de moradia, em bonde, com 3 salas, 5 quartos e demais dependencias, porão habitavel, grande jardim, á rua Marquez Leão 29, estação do Engenho Novo. O predio será mostrado aos pretendentes das 15 ás 16 horas por especial obsequio dos actuaes locatarios; tratar com o proprietario, á rua S. Pedro 89, sobrado, das 13 horas em diante. (G 29208) N

VENDE-SE [illegible] 6:000$000 [illegible] tratar com o sr. [illegible] Rangel n. 523, largo do Octaviano, Madureira. (G 28856) N

VENDE-SE [illegible] n. 172, praça Affonso Penna, uma boa casa com [illegible] quartos, [illegible] Trata-se na rua da Alfandega, 1º de Março 116, armazem. (G 28372) N

VENDE-SE [illegible] tratar com o sr. Castro, rua Carioca 47, 1º and., sala 3, das 2 ás 4. (G 29250) N

VENDE-SE um sitio, com grandes [illegible] de residencia [illegible] todo [illegible] Rio, [illegible] Leopoldina. (G 16300) N

VENDEM-SE predios: General [illegible] Pena), [illegible] tratar com H. Morel, rua Rodrigo Silva 6 (1º andar). (G 28428) N

VENDEM-SE por 14 contos dois elegantes predios novos no Estacio de Sá, rua S. Claudio; tratar com sr. Castro, rua Carioca 47, 1º andar, sala 3, das 2 ás 4. (G 29248) N

VENDE-SE uma pequena casa com tres quartos, duas salas, cozinha e quintal grande. Rua S. Roberto, ladeira de S. Carlos; trata-se á rua Rodrigo Silva n. 40, 1º andar, antiga dos Ourives. (G 28930) N

VENDE-SE immediatamente bello sobrado novo, acabado em setembro de 1919, proprio para pequena familia de tratamento e de bom gosto, com tres quartos, duas salas, escadaria e as mais dependencias, em centro de terreno de 7 1/2 x 40, com electricidade, fogão a gaz e telephone, jardim na frente e terraço de 4 m. nos fundos do 1º andar, horta, pomar e gallinheiro bem arranjado, com caminhos cimentados, tanque d'agua coberto com zinco e área cimentada de 5 x 7 m. por baixo do terraço, com grande caixa d'agua coberta, na rua Sampaio Vianna n. 78, Rio Comprido, pertinho da avenida Paulo de Frontin, a qual é nos fundos do predio, e em frente Corcovado. (G 27903) N

VENDAS DIVERSAS

VENDE-SE um deposito de bananas com todos os pertences: boa carroça e bom boi, muita caixaria, barricas e cestos; tem chacara e casa para morar, e criação. Rua Candido Benicio 509, Jacarépaguá. (G 28599) O

VENDE-SE um automovel de fabricante francez, em perfeito estado. Para ver e tratar, na praça de Petropolis. (G 28453) O

VENDE-SE na fabrica de chapéos de pennas e sedas ou outro cabedal, pelo custo de fabrico, grande stock de chapéos para senhoras, moças e creanças, tambem vareja-se e acceitam-se encommendas assim como de fantasias de plumas, etc. R. Sant' Anna 11, T. N. 2540. (G 25805) O

VENDE-SE lenha traçada em carroças, na rua S. Pedro 35. (G 27957) O

VENDE-SE uma barata Renault, typo Sport, com pneumaticos novos; trata-se na rua S. Francisco Xavier n. 190, com o sr. Joaquim Alves. (G 28174) O

VENDEM-SE, de occasião, moveis em perfeito estado, por preços modicos, para todos os misteres. Rua Senador Dantas n. 34. (G 27855) O

VENDEM-SE carroças de lenha traçada na praia do Retiro Saudoso 36, serraria. (G 27956) O

VENDE-SE uma boa egua e uma potra, preço de occasião, ver e tratar no caminho do Sacco n. 189. Ramos. (G 28618) O

VENDE-SE um piano Pleyel á travessa 11 Maio 5, junto Av. Salvador de Sá. (G 29074) O

VENDE-SE um bom piano allemão. Rua Luiz Camões 40. (G 29073) O

VENDE-SE um automovel Buick, licenciado, na rua do Rosario n. 167, loja. (G 28806) O

VENDEM-SE um bonito cachorro "Lulu", legitimo, branco, e uma mobilia de sala em couro, um espelho de palhinha, com duas peças de espelho. Rua Bom Pastor n. 107. (G 28716) O

VENDE-SE [illegible] Barão do Bom Retiro 597, bonde Andarahy. (G 28737) O

VENDE-SE, para desoccupar logar, moveis de sala de jantar; rua 1º de Março 20, 2º andar. (G 28727) O

VENDE-SE 1 lanço de escada de pinho de Riga com 4 metros e 20 [illegible] Areal 105, telephone C. [illegible]

VENDE-SE uma serpentina de ferro [illegible] Hygino 194. (G 29111) O

VENDE-SE [illegible] muito [illegible] freguezia [illegible] General Camara n. 107. (G 28895) O

IMPOTENCIA
Esterilidade, Neurasthenia, Insomnias, Espermatorrhéa.
Cura certa, radical e rapida no Gabinete Electro-therapico do
Dr. R. Neves da Silva
LARGO DA CARIOCA 10.
Consultas de 1 ás 5.
(4887)

VENDE-SE um piano Pleyel á rua Frei Caneca n. 121. (G 28881) O

VENDE-SE barato, um cão de raça [illegible] Estrella n. 27, Rio Comprido. (G 28915) O

VENDE-SE um piano á rua S. Leopoldo n. 166. Trata-se á rua [illegible] (G 28841) O

VENDE-SE um bom piano [illegible] 93, 1º andar. (G 29192) O

VENDE-SE um toilette completamente novo, baratissimo; rua Frei Caneca 344, casa 6. (G 29196) O

VENDE-SE, a dinheiro ou em prestações, um bom piano, á rua S. Francisco Xavier, n. 388. (G 29213) O

VENDE-SE um optimo piano, quasi novo, á avenida Mem de Sá 158, terreo. (G 28861) O

VENDEM-SE todos os materiaes de uma demolição, á rua Mariz e Barros n. 436. (G 28877) O

VENDEM-SE, a começar de 500$, bons pianos, de acreditados fabricantes allemães e francezes, á rua Visconde Itauna 75. (G 29061) O

VENDE-SE um piano de concerto, de autor allemão, peça luxuosa e artistica, preço de occasião, na rua Aristides Lobo n. 75. (G 29124) O

VENDEM-SE um dormitorio de peroba (Red-Star) com 6 peças, 900$; 1 sala de jantar, canella, com 16 peças, 750$. Rua S. Luiz Gonzaga n. 20. (G 28863) O

VENDEM-SE uma armção côr canella, 90$; 1 esquentador, 160$, 1 mesa alfaiate, 70$; um fogão a gaz e carvão, 220$ e 50$. Rua S. Luiz Gonzaga 20. (G 28863) O

VENDE-SE um bom piano bonito, modelo, com pouco uso, baratissimo, de particular. Avenida Passos, 30, loja de electricidade. (G 28853) O

CABELLOS BRANCOS ?...
Voltam á sua primitiva cor com o uso do RESTAURADOR SOARES, este maravilhoso tonico além de finamente perfumado, faz desapparecer a caspa em tres dias, não contém nitrato de prata, dá aos cabellos brancos a sua cor natural; á venda em todas as boas casas. Vidro, 3$000, pelo Correio, 5$000. (F2199)

CARTAS DE FIANÇA

CARTAS de fiança para casa, mais barato que noutra parte. Escriptorio mais antigo. Rua Senhor dos Passos n. 48, sob. (G 28884) S

ADVOGADOS

ADVOGADO — Dr. Raymundo Moreira. Adeanta custas. Rua Buenos Aires n. 118 (1º andar), sala 3. (G 28764) R

Achados e perdidos

A. MOTTA & IRMÃO, beco do Rosario n. 5. Perderam-se as cautelas ns. 36.867 e 37.048, desta casa. (G 29188) O

CAMPELLO & C. — Rua Luiz de Camões n. 36. — Perdeu-se a cautela n. 160078, desta casa. (G [illegible]) O

CAMPELLO & C. — Rua Luiz de Camões n. 36. — Perdeu-se a cautela n. 151474, desta casa. (G 29194) O

CAIXA ECONOMICA do Rio de Janeiro — Perdeu-se a caderneta n. 496.478, 3ª serie. Pede-se a pessoa que encontrar, o favor de levar á rua General Polydoro n. 10, Botafogo. (G 29187) O

DIAS & MOYSÉS — Rua Barbara de Alvarenga n. 14 — Perdeu-se a cautela n. 106.310, desta casa. (G 29170) O

DIAS & MOYSÉS — Rua Barbara de Alvarenga n. 14 — Perdeu-se a cautela n. 79968, desta casa. (G 28850) O

J. LIBERAL & C. — Rua Luiz de Camões n. 60 — Perdeu-se a cautela n. 88550, desta casa. (G 28831) O

J. LIBERAL & C. — Rua Luiz de Camões n. 60 — Perdeu-se a cautela n. 85432, desta casa. (G 28629) O

PERDEU-SE a cautela sob numero 28.970 da casa J. Mendes & C. (G 28791) O

PERDERAM-SE tres apolices nominativas da Divida Publica Federal do valor de 1:000$ cada uma; juros de 5 %. Diversas emissões, de numeros: 3.108 a 3.110, pertencentes á abaixo assignada, que é solteira e brasileira. Rio de Janeiro, 30 de maio de 1920 — Catharina Freixo Estrella. (G 26596) O

PERDEU-SE uma bolsa de prata, no bonde do Leme, que parte da Avenida ás 11 hs. e 42 m. Pede-se a quem a encontrou avisar á rua Salvador Corrêa n. 74, casa IV, que será gratificado. (G 29239) O

VIANNA IRMÃO & C. R. Espirito Santo 28. Perdeu-se a cautela n. 20.703 desta casa. (G 28826) O

DIVERSOS

A TINTURARIA CARIOCA acceita roupas para lavar e tingir, com perfeição. Chame telephone 2362 Central. (G 28839) S

Asthma. Não ha accesso asthmatico que resista aos Pós Anti-asthmaticos Brasileiros. Rua dos Ourives 90. (G 29168) S

ANTES de comprar o remedio aconselhado, saiba o preço, na Drogaria André: 7 de Setembro, 30. (1349) S

Anemia. Debilidade
TRINÓZ DE ERNESTO SOUZA
Granado, 1º de Março 14
(8211)

ALERTA — A Casa Peçanha, reforma os chapéos de senhora pela ultima moda, por 3$; no becco do Rosario n. 2, largo de S. Francisco. (G 29034) S

ALUGAM-SE — Casas que vão vagar, fornece-se, com antecedencia, uma lista com diversas, a mil réis a lista; escreva para A. Soares, caixa deste jornal, dizendo onde póde ser procurado. (G 29207) S

A Agua de Junquilho Composta limpa, embranquece e avelluda a pelle do rosto. Vende-se na Casa Cirio, rua do Ouvidor. (G 29149) S

BINOCULO Zeiss, 8 augmentos, vende-se por 230$. rua Areal n. 59. teleph. Norte 1404. (G 29241) O

BRILHANTE Brasil claro, vende-se, um com mais de 2 k. Av Passos n. 9, das 10 ás 11; trata-se com o dentista. (G 28875) O

BYCYCLETTE — Vende-se uma Humber, nova, com todos os accessorios por 130$. á R. S. F. Xavier n. 541, casa 2. (G 28786) O

COMPRAM-SE chapéos usados, assim como boás, aigrettes e plumas; na rua Senhor dos Passos n. 74, esquina Avenida Passos. (G 29034) S

COMPRAM-SE roupas usadas de homens e senhoras, e plumas, boas aigrettes, pelles, chapéos, paga-se mais 30 % que noutras casas, mas não se attende a chamados. Rua Evaristo da Veiga 69, e rua S. Luiz Gonzaga 132. (G 28666) S

COMPRA-SE e vende-se moveis e pianos usados, paga-se bem attende-se a chamados pelo telephone Norte 6305. Rua Visconde de Itauna 175. (G 26052) S

COMPRA-SE roupa usada; paga-se bem; attende-se a chamados, Tel. 4260. Rua Visc. do Rio Branco 57. (G 27200) S

COMPRA-SE um piano, com urgencia, para particular, de bom fabricante, ainda que precise concerto. Telephone 241 Villa. (G 26000) S

PIANO compra-se para particular de bom fabricante, ainda que precise concerto. Urgente. Teleph. 241 Villa. (G 26000) S

COMPRA-SE roupa usada de homem. Paga-se bem. Attende a chamados; rua da Carioca n. 61. (G 25465) S

Compram-se moveis e pianos, moveis avulsos e casas mobiladas, tapetes, louças, crystaes, cortinas, machinas, cofres, prata e metaes, e tudo que represente valor; negocio decidido seja qual fôr o valor. Chamados a Rocha á rua da Quitanda n. 24, telephone 2211, Central. (G 22753) S

COPIAS A' MACHINA — Traducções. Expediente até 10 horas da noite; rua 7 de Setembro 32; 1º and. (G 27271) S

Carimbos de borracha — A Casa Torres os faz com perfeição e brevidade. Rua S. José, 6. Tel. C. 4756. (G 27970)

CEDE-SE um piano para estudo, em casa de familia, do meio dia ás 5, perto do centro. Cartas para esta folha com as iniciaes A. A. (G 28744) S

COMPRA-SE 1 ou 2 nos suburbios até o Meyer, 7 a 9:000$ — propostas á Frederico, Rua Nery Pinheiro n. 40. (G 28756) S

COMPRA-SE — Um manejo completo de CAVALLINHO DE PAU. Não faz duvida que o mesmo precise de alguns concertos. Tratar com o sr. Villar á rua do Lavradio n. 48, quarto 12. (G 28735) S

COMPRAM-SE — Moveis, pianos, espelhos, pinturas a oleo, cortinas, tapetes, louças antigas, crystaes, metaes, prata, talheres, casa mobiladas e tudo que guarneça uma casa de familia; telephone Central 5670. Casa Bahia, na rua do Espirito Santo n. 45 A. (G 29012) S

Casamentos. Trata-se dos papeis, no civil, com rapidez e seriedade. Dr. R. Moreira, rua Buenos Aires 118 (1º andar) sala 3. (G 28763)

CINEMATOGRAPHO — Compra-se apparelho Pathé (typo de 1908 ou mais moderno), com fonte luminosa oxytherica ou oxyacetylene, em perfeito estado. Rua dos Andradas n. 153, sob., das 12 ás 4. (G 29130) S

CABELLOS — Compra-se qualquer quantidade. Fellippe Camarão n. 157. (G 20162) S

CALAFATE e encerador e afagador de assoalhos, attende ao telephone 3.420 Norte, com o sr. J. Monteiro. (G 20128) S

COMPRA-SE de particular uma machina de escrever Underwood. Offertas á caixa do correio n. 644. (G 29122) S

DINHEIRO A funccionarios publicos, aposentados, pensionistas e diaristas; funccionarios da CENTRAL, POLICIA, CORPO DE SEGURANÇA e GUARDA-CIVIL; emprestimos em todas as casas bancarias e fazem-se quitações. L. Figueiredo. Praça Tiradentes, 16. (G 27820) S

DINHEIRO — Sobre hypothecas, inventarios, juros e cauções de apolices, antichreses, mercadorias e promissorias; compra e venda de predios e terrenos; Moreira & C., Gonçalves Dias n. 56. Tel. 5656 Central. (G 29234) S

DYSPEPSIAS
TRINÓZ DE ERNESTO SOUZA
Granado, 1º de Março 14
(8211)

DINHEIRO
Empresta-se sobre promissoria. A funccionarios publicos de qualquer categoria, empresta-se acima dos 2/3. Avenida Passos n. 32, 1º andar. (G. 20.033.)

DINHEIRO — Empresta particular a juros desde 7 % ao anno, sob hypotheca de predios e tambem compra. Cartas nesto jornal para Pereira. (G 29045) S

A COBERTORES COBERTORES
Preços Excepcionaes
Camisaria Franceza
AVENIDA RIO BRANCO 138
COBERTORES COBERTORES
(8328)

Dinheiro--- A Cooperativa Sul Brasil empresta qualquer quantia desde 50$ — mediante promissoria; á rua do Rosario 138 sob., das 11 ao meio-dia e das 3 em deante. (G 25572)

DINHEIRO em dous horas. sem commissão, a funccionarios publicos federaes activos, APOSENTADOS, REFORMADOS (Brigada e Corpo de Bombeiros), GUARDA-CIVIL, Telegraphos, Correios, PENSIONISTAS do THESOURO, POLICIA MARITIMA, COMMISSARIOS, Escreventes e todo e qualquer empregado da Policia Civil, Institutos Benjamin Constant, Surdos-Mudos, Musica, Pedro II, Alienados e em geral a qualquer pessoa que receba no Thesouro Nacional, na Cooperativa Sul-Americana. Rua Carioca 10, 1º andar. (G 29032)

DINHEIRO para hypothecas juros de 8 % a 12 % ao anno; adeanta-se para certidões e impostos; informa J. Pinto, rua da Quitanda n. 73, loja. Tel. Norte 2969. (G 26930)

DINHEIRO Dá-se a prasos longos aos funccionarios publicos Federaes de qualquer cathegoria, aposentados ou reformados, Monte-Pio e a todos pensionistas do Thesouro; bem como sobre moveis, notas promissorias, CAUÇÃO DE MERCADORIAS e para direitos na Alfandega. Empresa do Inquilinato — Rua do Rosario n. 172. (7903)

DINHEIRO
J. LIBERAL
Empresta dinheiro sob joias, ternos de roupas, mercadorias, fazendas, armas, pianos, metaes, e tudo que represente valor.
RUA LUIZ DE CAMÕES N. 50
Telephone Norte 1972.
Aberto das 7 horas da manhã ás 7 da noite. (1851) S

ENJÔOS DE MAR — Evitam-se e curam-se com a Baccharina mentholada. A' venda á rua 1º de Março n. 10 — Alfredo de Carvalho & C. Vidro, 3$000. (1250) S

GALLINHAS de raça — Bons termos e casaes a preços modicos. Ovos para reproducção a 10$ a duzia. Vendem-se na Ascurra Baixe Cour. Tel. 551 B. M. Caldeira do Ascurra n. 55. (G 26852) S

MACHINAS SINGER novas á prestações, troca-se compra-se. Senador Euzebio n. 97. Tel. Norte 1698. (G 25334) S

Machinas Singer — em prestações de 10$ a 20$ mensaes. Entrega immediata a domicilio, com direito a 30 lições de bordados, a mecanico, chapa e bastidor gratis. Tratar só com o representante Alvaro de Souza, pois incontestavelmente offerece vantagens reaes á sua freguezia. Agencia e deposito, rua Conde de Bomfim n. 260, Tijuca e rua Archias Cordeiro 180, estação do Meyer. Attende a chamados para toda e qualquer parte. Teleph. 2228, Villa 2228. (G 27250)

MLLE. DUARTE. Confecciona lindos vestidos para theatro por modicos preços: em lindas rendas e sedas desde 150$; em crepe da China, setim e taffetá desde 100$, 120$ e 130$; em tecidos de lã desde 80$. Acceita fazendas e faz os vestidos pelo feitio de 20$ a 35$. Rua 7 de Setembro 210, sobrado. (G 29000) S

M. CAMARA — Viuvo e successor da notavel cartomante Mme. Zizina, previne que continua a rua Presidente Pedreira n. 101, Nictheroy. (G 28810) S

MACHINAS de escrever. Corôna, novas e de occasião — Underwood — Remington 11 — Royal 5 e 10 — Smith Bros 8 — Hammond Multiplex — Monarch, etc. Rua da Alfandega n. 137. (G 28805) S

MOVEIS e pianos avulsos, ou installações completas, compra J. J. Martins, rua Senador Dantas 34. T. C. 162. (G 27856) S

MANICURE — Systema francez, vae a domicilio, centro da cidade 3$000, pedicure 5$000. Telephone Central 1110. (G 26088) S

MACHINAS DE ESCREVER. Officina de concertos e deposito das melhores machinas. R. da Alfandega 137. T. Norte 3450. E. Magalhães. (G 26968) S

MACHINAS de costura Singer a prestações de 10$000, 15$000 e 20$000 réis mensaes, entrega-se na primeira prestação, na agencia da rua Uruguayana n. 97. (G 28902) S

MME. VAGUIMAR participa ás suas amigas e pessoas de sua amizade que se mudou para a rua Visconde do Rio Branco n. 523, sobrado, proximo ás barcas de Nictheroy. (G 28851) S

MODISTA. Mme. Sá, rua Pereira Franco 70 (Estação de Sá), phone Villa 5191, faz vestidos por figurinos desde o commum ao mais fino toillets para passeios, theatros, soirées, manteaux, costumes, lutos e reformas. (G 29143) S

MIGUEL Gomes, portuguez, da Freguezia da Graça. Precisa-se fallar-lhe no Hotel Avenida, quarto 145. (G 29144) S

PRECISA-SE de uma lavadeira engommadeira de lustro, até 60$. Rua Senhor dos Passos n. 48, sob. (G 28884) S

PIANOS — Compram-se ou concertam-se, á rua S. Francisco Xavier, 388. Tel. Villa 3968, vendem-se materiaes. (G 29212) S

PENSÃO Cravo — Rua Chile n. 9, 2º andar. Tel. C. 5568. (G 29099) S

PIANO allemão, vende-se um por 1:900$, peça de gosto. R. Visc. Itamaraty 163. (G 27078) O

PRECISA-SE alugar por contrato grande armazem ou barracão, da Central até Meyer; proposta, Rua Riachuelo n. 139. — Tel., C. 5673. (G 29095)

PIANOS allemães a dinheiro e a prestações, na casa Sion, Cattete, 7 e 9. (G 23900) O

Papelaria — Artigos escolares e de escriptorio, postaes, romances, carimbos. Variadissimo sortimento a preços baratos. Na CASA TORRES, rua S. José, 6. (G 22719) S

PORTÃO de ferro com 2 columnas, vende-se. Rua Barão Itamby n. 21. Tel. S. 2830. (G 28611) O

QUEM provar a manteiga Virgem, nunca mais quer outra, A Palmyra — Ouvidor, 149. (6830) S

RAPAZ allemão, do commercio, precisa de um commodo com ou sem pensão, em casa de familia brasileira, para praticar a lingua portugueza; offertas com indicação do preço, á S. K., para o escriptorio deste jornal. (G 28605) S

REPRESENTAÇÃO. Um negociante do Estado da Bahia acceita representações de: Miudezas, Fazendas, Especialidades pharmaceuticas, Drogas, Ferragens, Molhados, Cereaes. Dá as melhores referencias de casas desta praça, podendo ser procurado na rua Evaristo Veiga n. 15, das 7 ás 9 horas da manhã. (G 29104) S

SABÃO LIQUIDO perfumado, kilo 2$000, sem vasilhame. Alfredo de Carvalho & C. Rua 1º de Março, 10. (6757) S

SALA DE FRENTE — Aluga-se uma na rua 7 de Setembro n. 170, 2º. (G 28880) S

SENHOR de tratamento, estrangeiro, procura sala ou quarto espaçoso, sem pensão, em casa de familia distincta e nas immediações do largo do Machado. Offertas a I. B., neste jornal. (G 28823) S

"TO LET". House in Tijuca. Rent 250$000 monthly. Preference given to who buys furniture apply. Rua Santa Carolina 24, Tijuca. (G 29258) O

UMA senhora estrangeira, de 45 annos offerece-se para arrumadeira de quartos em pensão ou em commodos mobilados, quem precisar é favor dirigir-se á rua Senador Euzebio n. 518, quarto 8, á sra. Maria. (G 28622) C

UMA familia que se retira para a Europa passa a casa mobilada ou vende os moveis completamente novos. Avenida Gomes Freire 108, sobrado. Tratar das 9 ás 13. (G 29200) O

VENDEM-SE [illegible] paletós secco, frack, casacas, [illegible] R. Evaristo da Veiga, 69 e S. Luiz Gonzaga 132. (G 28666) O

ALMANAK LAEMMERT
para 1920
Acaba de apparecer
pedidos ás livrarias e á redacção Avenida Rio Branco, 131. Rio. Satisfazem-se pedidos feitos pelo telephone 1336 C.
Preços: Rio, 60$; Estados, 65$000. (8590)

Professores e professoras

AULAS DE TACHYGRAPHIA — Rua da Gratidão 48, Muda da Tijuca. (G 26544) Z

AULAS — Physica, chimica, historia natural, diariamente, em laboratorio: 15$000. Quitanda 17, trata-se das 5 ás 7 da tarde. (G 27782) Z

ARITHMETICA, portuguez e preparatorios em geral, ensino rapido e garantido, em aulas particulares, applicação maxima no minimo tempo. Rua do Senado, 36, teleph. 867, Central. Preços reduzidos. (G 29129) Z

AULAS — Mathematica, linguas, etc., 5$000. Programma do Pedro II. Dacthylographia 10$000. Cursos commerciaes. Theophilo Ottoni 155, esq. Uruguayana. (G 29131) Z

AULAS — Preparatorios — conjunto 25$000. Diariamente, Quitando 47. Prof. dr. Washington Garcia, fundador do Curso Propedeutico. O mez da matricula é gratuito. (G 29060) Z

AULAS — Mathematica, Physica, Chimica, H. Natural. Av. Mem de Sá, 37. Central, 2092. (G 20087) Z

ESTUDAR DE VERDADE!!!
Ide á rua Barão de Iguatemy n. 57 (P. da Bandeira). O melhor corpo docente! Os menores preços! Curso geral de commercio. Curso geral de preparatorios. Curso primario. Francez e inglez em quatro mezes! Escripturação, em tres mezes! Dactylographia, 10$000 mensaes. (G. 28.808.)

AULAS de pratica commercial e bancaria, arithmetica, calculo cambios, escrip. merc., tachygraphia e correspondencia. E. "VELOX", largo de S. Francisco n. 36. (G 28571) Z

CURSO DE PREPARATORIOS para ambos os sexos. Director, Prof. Carlos Valle de Albuquerque, ex-prof. do Lyceu Francez, Escola Remington e Collegio Aldridge. Preparam-se alumnos para o Pedro II. Ensino rapido de linguas, pelo methodo Berlitz. Alfandega n. 65, 2º andar. (G 27986) Z

CURSO Completo de Francez do Prof. A. Glenadel, foi transferido para a rua Gonçalves Dias n. 51, 2º andar. (G 28803) Z

Exames no Pedro II, Escola Normal e Concurso — Resultados garantidos; rua dos Andradas n. 125. (G. 29088) Z

EXPLICADOR — Preparam-se candidatos á exame de machinista; admissão á E. Normal e Pedro II. Rua Padre Telemaco n. 36. (Cascadura). (G 28581) Z

ESCREVER A' MACHINA—Curso completo em 30 lições, com os dez dedos — em todas as machinas. ESCOLA "VELOX", largo de São Francisco n. 36, 1º. Quem não aprender em 30 lições tem direito á repetição gratuita. (G 28081) Z

AULAS DE MATHEMATICA
Arithmetica, algebra e geometria, por Cecil Thiré, do Collegio Pedro II. Rua do Carmo 47, 1º andar. (G. 26723)

INGLEZ — Professor, diplm. nos Estados Unidos, com muita pratica, ensina inglez, pelo methodo rapido e pratico, Berlitz e Gouin. Conversação, Correspondencia, Inglez Commercial e Grammatica. Aulas a qualquer hora; trata-se na rua Rodrigo Silva n. 7, 1º and., de 6 ás 10 horas da tarde. (G 27460) Z

INGLEZ — Mr. Rodger (americano) — Ensina este idioma todos os dias, das 6 da manhã ás 10 da noite; preço modico; rua da Alfandega n. **199**, sobrado. Tel Norte 4657. (G 26730) Z

INGLEZ, francez e allemão, lecciona professora estrangeira, em sua residencia e em casa dos alumnos. Rua da Assembléa n. 63, 2º andar. (G 29252) Z

MME. MARIN, professora diplomada de côrte, acceita alumnas. Rua Moura Brito 48. Conde de Bomfim. (G 28641) Z

PROFESSORA de musica prepara alumnas em exame final de theoria para a Escola Normal e lecciona piano em sua residencia, á r. Menna Barreto n. 107. Botafogo. (G 29127) Z

PROFESSOR Barbosa, lecciona portuguez, francez e arithmetica, a preços modicos; rua da Alfandega n. **199**. Tel. N. 4657. (G 28678) Z

PRECISA-SE de um professor, habil e honesto, que móre nas immediações da rua Voluntarios, para explicar na residencia de um collegial, das 5 da tarde em deante, materias leccionadas no 1º anno do curso secundario, do Externato Sto. Ignacio. Trata-se com o dr. Silvino Mattos, á rua Uruguayana n. 3; das 9 ás 10 da manhã. (G 28848) Z

PROFESSOR habilitado, com pratica de curso primario e elementar, tendo trabalhado em internato e instrucção municipal nesta capital, dando de si, as melhores referencias, deseja leccionar em collegio, preferindo do interno (mesmo nos Estados), ou então dar aulas em horas facultativas entre familias entrelaçadas, pelo preço que se combinar. Cartas por obsequio, na redacção desta folha, á H. T. (G 20156) Z

SALAS PARA AULAS. Alugam-se mobiladas. Largo do Estacio, 79. (G 28831) Z

ZU vermieten 2 Zimmer an Herr oder Dame velche ans dem Hause arbeiten. R. Benjamin Constant, 145, terreo. (G 28832) Z

MÁO HALITO
TRINÓZ DE ERNESTO SOUZA
Granado, 1º de Março 14
(8211)

MEDICOS

Diabete, tuberculose, arteriosclerose e syphilis, seu tratamento. Dr. J. Andrade. Visconde Rio Branco, 31, sobrado, das 12 ás 5 horas. (8297)

Dr. Caetano Jovine
das Faculdades de Medicina de Napoles e Rio de Janeiro.
Tratamento moderno e sem operação de molestias das senhoras, vias urinarias, pelle, syphilis, gonorrhéa chronica, estreitamentos urethraes, cystite, hydrocele, hemorrhoidas.
De 1 ás 5 da tarde. Rua S. José n. 56. Teleph. C., 2155. (7920)

DR. CARMO PEREIRA — Molestias internas, molestias de creanças e syphilis. Das 12 ás 15 horas, á rua 1º de Março n. 10, Tel. 1531. Res.: rua Club Athletico n. 33. Tel. Villa, **4109**. (G 26824) R

IMPOTENCIA
espermatorrhéa, neurasthenia, estreitamentos urethraes, molestias das senhoras, das vias urinarias, syphilis, hydrocele. Tratamento *electro-medico especial*, rapido, certo, pelo DR. CAETANO JOVINE, da Faculdade de Medicina de Napoles e habilitado por titulos da do Rio de Janeiro. — Consultas de 1 ás 5. Rua S. José 56. sob. Tel. 2155, Central. (6912)

DR. A. MONTEIRO — Medico — Parteiro — Operador. Com 19 annos de pratica, sendo seis de estudos nas Universidades de Lisboa e de Genebra e nos principaes hospitaes de Paris. [illegible] (G 20012) R

Hydrocele, tumores dos seios, ventre e escroto
HYDROCELE — Cura radical, sem dôr, sem operação cortante e sem privar o doente das suas occupações habituaes.
DR. LUIZ DE MARCOS — Uruguayana 105, sob., das 2 ás 4. (4375)

MOLESTIAS internas e nervosas — Electricidade medica — Syphilis Tratamento radical da Hysteria, Neurasthenia, Epilepsia, Insomnia, Dores de cabeça, Impotencia, Aneurysmas, Paralysias, do movimento e da sensibilidade, e verrugas.
— Largo da Carioca, 12 — Telephone, 4711, C. — Das 2 ás 5.
Prof. Dr. Eutychio Leal (5919)

Dr. Alvino Aguiar
Pulmões, estomago e rins — Tratamento das anemias, esgotamento nervoso, etc. — Consultorio: rua S. José, n. 51. Telephone, 5868, Central, Residencia: travessa do Torres, 17. Telephone, 4265, Central. (4900)

Doenças dos Olhos
DR. RODRIGUES CAO', com longa pratica dos Hospitaes de Paris — Consultas: S. José 61. — De 2 ás 4. Tel 4625, C. (1887)

UTERO ovarios, rins, bexiga, urethra — Corrimentos, hemorrhagias — Dr. Raul Rocha, especialista, com 10 annos de pratica — 7 de Setembro 193, das 9 ás 12, e das 2 ás 6. (6412)

VENDEM-SE por preço barato uma mesa e braço e um encosto para cabeça. Inf. Dr. Pinto, r. Sete Setembro, 162. (G 28687) R

PARTEIRA e enfermeira diplomada, Mme. Elvira, 17 annos de pratica, faz partos e trata suspensões; preço sem egual; consultas gratis das 1 ás 4. Andradas n. 149. Tel. Norte 4779. (G 23748) Y

Partos — Molestias dos abortos [illegible] **SENHORAS** [illegible] Tratamento das [illegible] cas utero-ovarianas e das regras irregulares e prolongadas. Assembléa 54, 12 ás 18. Serviço do dr. Pedro Magalhães. Teleph. 1009, Central. (G 28198) S

PARTOS e molestias das Senhoras. MEDICOS que evitam a concepção (rapido), sem prejudicar a saude; fazem apparecer o incommodo nos casos indicados, sem provocar hemorrhagia. Enf. Mme. JOSEPHINA GALINDO, do Hosp. clin. de Barcelona. Cons.: 10 ás 5; r. Lavradio n. 6, sob. (G 29251) Y

Gazes do estomago
TRINÓZ DE ERNESTO SOUZA
Granado, 1º de Março 14
(8211)

GONORRHEA e suas complicações. Cura radical por processos seguros e rapidos. Dr. JOÃO ABREU, das 11 ás 20 horas. Teleph. 5803, N. Rua de S. Pedro n. 64. (4890)

RAIOS X *para o diagnostico e tratamento das doenças do estomago, intestinos, figado, pulmões, coração, rins, ossos, etc, pelo DR. RENATO DE SOUZA LOPES, Preços modicos. Rua São José 39, de 2 ás 5, ás terças quintas e sabbados.* (383)

SYPHILIS e suas consequencias. Cura radical injecções completamente INDOLORES, de sua preparação. App. 606 e 914. Assembléa n. 54, das 12 ás 18 horas. Serviço do dr. PEDRO MAGALHAES. Telephone 1009 C. (G 28200) S

REMEDIOS
Quando necessitarem não comprem sem verificar os preços da DROGARIA TEIVE, á rua Buenos Aires n. 114, em frente á rua Gonçalves Dias. (5399)

Emprestimos. A Sociedade Beneficente União Nacional, com sua séde central, á rua Marechal Floriano n. 114, sobrado, e succursaes em Nictheroy e Barra do Pirahy, beneficia os seus associados, com emprestimos de dinheiro a longo praso, sem fiador, tendo ainda os beneficios de medico, advogado, dentista e outros. Mensalidade, 2$ joia, de 5 a 25$. Socios de ambos os sexos e qualquer nacionalidade. Informações, na séde, com Mlle. Laura Chaves. (G. 29257)

GONORRHEA-
.. TRATAMENTO GRATUITO ..
Só este mez.
Esp. Santo, 20. (G 29247)

SOFFRIA DE GONORRHÉA
Declara em carta de 8 de fevereiro de 1913, que curou-se com o ELIXIR DE NOGUEIRA, do Pharmaceutico Chimico João da Silva Silveira, o sr. Juvenal da Silva Lé, residente em São Miguel (BAHIA). (6830)

CATARATA... Cura da catarata por processo operatorio seguro, qualquer que seja a edade do doente, pelo Dr. Neves da Rocha, oculista com longa pratica de sua especialidade no paiz e nos hospitaes de Berlim, Vienna, Paris e Londres; medico de diversos hospitaes desta cidade. Avenida Rio Branco, 90, das 12 ás 4 horas. Honorarios moderados. Dispõe de aposentos para hospedar doentes que queiram estar sob sua completa direcção. (G 28860)

Molestias dos olhos, nariz e ouvidos -- DR. NEVES DA ROCHA *membro da Academia de Medicina do Rio de Janeiro, medico de diversos hospitaes desta cidade, com longa pratica no paiz e nos hospitaes de Berlim, Vienna, Paris e Londres. AVENIDA RIO BRANCO, 90, nesta cidade.* (G 28858)

DENTISTAS

A. C. da Motta Peixoto, cirurgião-dentista pela Faculdade de Medicina do Rio de Janeiro. Trabalhos garantidos e pelos systemas modernos. Operações sem dôr. Rua da Carioca, 81. Teleph. Central 2089. (G 29154) R

DR. SILVINO MATTOS — Extracções absolutamente sem dor, a 5$; dentaduras a 5$ cada dente; concertos em dentaduras a 10$; obturações a 5$; trabalhos garantidos e pagamentos a prestações; á rua Uruguayana 3, esquina da rua da Carioca; das 7 da manhã ás 5 da tarde: telephone 1.555, Central. (G 28848) R

BERALDO CUNHA — Chapas, bridge work, corôas e demais trabalhos. Das 10 horas da manhã, ás 5 da tarde. Rua dos Andradas, 85. (G. 21856) R

DENTISTA — Vende-se 1 motor, 1 vulcanisador e mais ferros; r. Constituição n. 15, 1º andar. (G 29211) R

DENTISTAS — Vendem-se, uma cadeira Wilkerson, novo modelo, quasi nova; um motor electrico, (de braço); uma cuspideira de fonte, (quasi nova); braço e mesa, etc., na rua Uruguayana n. 170, 1º andar. (G 28845) R

DENTISTA — No grande laboratorio prothodontico do dr. Silvino Mattos, á rua Uruguayana 3, fazem-se com perfeição, garantia e brevidade, todos os trabalhos de prothese dentaria, por preços sem competencia e methodos aperfeiçoados. Tel 1555 — Central. (G 28848) R

DENTISTAS — Vendem-se, uma cadeira Wilkerson, penultimo modelo: um motor electrico, chicote e uma corda; um Ritter suspensão chicote; uma cuspideira de fonte; um motor de pé; chicote; uma cadeira de viagem Mallard; um braço parede, com mesa; um quadro electrico; um laminador e varias miudezas, no largo da Carioca n. 9, 1º andar, com Antenor Costa. (G 28845) R

DENTISTA — Vende-se 1 motor S. S. W.; 1 vulcanisador e 1 encosto. Andradas n. 46. (G 28906) R

DENTISTA pelo systema norte-americano, J. Oliveira. Acceita pequenas prestações mensaes. R. Andradas n. 85, sobrado, esq. G. Camara. (G 21855) R

SRS. DENTISTAS — Compra-se um gabinete installado, no centro da cidade, em sobrado que só tenha um andar e entrada independente. Trata-se no largo da Carioca n. 11, loja, com o sr. Peçanha. (G 28848) R

DENTISTA — Dr. Aldo Cunha — Tratamento rapido, garantido e completamente sem dor; por preços modicos. Faz pela technica norte-americana chapas, bridge-work e os demais trabalhos. Gabinete com installação electrica moderna. R. Andradas, n. 85. (G. 21854) R

DENTES! Após as extracções dentarias usar *Rozoral*. Evita as hemorrhagias, inflammações e dores post-operatorias. *Rozoral* é o melhor desinfectante da bocca inteiramente inoffensivo: The Dental, Largo da Carioca 11. (G 28052) R

O DR. SILVINO MATTOS reforma e concerta, em horas, com garantia e a preços razoaveis, dentaduras de vulcanite ou ouro, por mais quebradas que estejam, bem como trabalhos de ponte, etc.; na rua Uruguayana n. 3. (G 28848) R

DR. DURVAL RIBEIRO — cirurgião dentista. Tratamento sem a minima dor. Rua do Cattete 206, Largo do Machado e rua Humaytá, 96, tel. S. 2112 e B. M. 857. (G 27415) R

DENTISTAS — Vende-se peça de mão 6, e angulo recto, novissimo, — R. José Domingos n. 81 — Encantado. (G 28300) O

DENTISTAS — Vende-se ou aluga-se um gabinete dentario, bem localisado, installação modesta, e com residencia para familia; facilita-se o pagamento. Informações por favor, com os srs. Miranda ou Gentil, rua Gonçalves Dias n. 20. (G 28600) R

DENTADURAS duplas — superior e inferior — com ou sem molas de ouro, das mais aperfeiçoadas e indispensaveis á boa mastigação e ao embellezamento da boca. Durabilidade garantida. Preços razoaveis. — No consultorio electro-dentario, do Professor **DR. SILVINO MATTOS, á rua Uruguayana, 1 e 3,** canto da rua da Carioca, em frente ao largo da Carioca; das 7 horas da manhã ás 5 da tarde, todos os dias. — Telephone 1555 — Central. (G 28848) R

OFFICINA — Prothese dentaria — trabalhos rapidos, preços sem competencia. Sete de Setembro n. 176, Tel. Central 4790. (G 29235) R

PARTEIRAS

PARTEIRA. Mme. Palmyra trata de molestias de senhoras e suspensão por um processo rapido e garantido; consult. e resid. av. Gomes Freire n. 127. sob. Teleph. C 4777. (G 22303) Y

JOIAS
Ouro, prata, platina, dentes, dentaduras. Compra-se no Beco do Rosario n. 4. Telephone Norte 4.898. (G. 28.847.)

COSTUREIRAS
Precisa-se de uma perfeita de roupas brancas á mão. Rua Ferreira Vianna n. 49, sobrado. (G. 29.151.)

Casa no Paty do Alferes
Vende-se uma no Arraial, por 6 contos; estylo moderno, de solida construcção, com tres quartos, duas salas, varanda, cozinha com fogão economico e agua encanada, porão e W. C.; jardim, quintal e terreno ao lado. Clima amenissimo. Altitude, 618 metros; na Serra do Mar. Informa-se no Paty do Alferes o sr. Edmundo Bernardes. Tratar com E. Moura, nesta capital, na rua Getulio n. 28 — Todos os Santos. (G. 29.157.)

CASA MOBILADA
COPACABANA
Casal estrangeiro que se retira, aluga a sua casa mobilada para pequena familia de tratamento, pelo prazo de dez mezes approximadamente. A casa é nova, limpa, em optimas condições, tem conforto moderno, jardim e grande quintal, perto do mar. Ver e tratar á rua Joaquim Nabuco (antiga Silva Telles), de 1 ás 6 horas. (G. 29.244.)

O que é verdade
é que a Joalheria Valentim vende barato de facto, e compra qualquer quantidade de joias velhas ou novas, sendo de boa procedencia; paga o maximo do valor. Rua Gonçalves Dias 37, telephone [illegible] central. (7902)

"CORREIO DA MANHÃ"

EMILIO RICHEBOURG

SUPPLICIO DE MÃE

— Sim, sim, venha a surpresa! exclamaram todos os convivas.

— Meus senhores, disse o visconde de Sanzac, vou ter o prazer de os satisfazer.

— Bravo! bravo!

— Para isso, porém, é necessario que me permittam, que me ausente desta sala por alguns momentos.

— Outra vez! exclamou Delouvier. Para que?

— Bem devem comprehender que, para lhes poder apresentar a surpresa, preciso ir buscal-a.

— Tem razão, exclamaram todos.

— Vae, amigo, vae, mas não te demores muito, disse Heitor.

— Demorar-me-ei apenas tres minutos.

O visconde de Sanzac lançou mão de um castiçal, em que ardia uma vela, saiu da sala, e dirigiu-se para a torre do Falcão.

Nem um momento de hesitação manifestou o miseravel.

Inaccessivel ao medo, e preparado para tudo, abriu resolutamente a porta da torre, e entrou com a intenção irrevogavel de se apoderar da presa, que queria immolar aos seus instinctos de perversidade.

Antes, porém, que désse o primeiro passo na cellula, soltou do peito uma exclamação rouca e estrangulada.

Aurora, a pequena cama sobre que ella dormia, a mesa, a cadeira, tudo havia desapparecido!

O visconde de Sanzac, no primeiro momento, suppoz que o sobrado da cellula, velho e apodrecido como estava, se tivesse derrocado.

E, dominado pela estupefacção, quasi pelo terror, verdadeiramente pasmado, estupido, permanecia immovel com os olhos desmesuradamente abertos, e fixos em um grande buraco escuro, que tinha deante de si, e de que não podia medir a profundidade.

De subito recuou, como se tivesse receiado que o agitasse uma repentina vertigem, que o fizesse despenhar-se tambem no fundo daquella especie de poço negro.

No entretanto, antes de se afastar, teve ainda a presença de espirito necessaria para impellir a pesada porta, a qual se fechou de per si.

Quando voltou a entrar na sala, onde os seus amigos o esperavam com a maior impaciencia, mal podia suster-se em pé, tão violenta era a commoção, de que se achava possuido.

— Eil-o, eil-o! bradou Heitor.

— Elle póde estar aqui, ou não estar, pouco me importa isso, disse Delouvier com voz avinhada; o que eu quero é a surpresa... reclamo a surpresa!

Precisamente no momento em que acabavam de ser pronunciadas estas palavras, abriu-se bruscamente uma porta, que ficava na retaguarda de Heitor.

No limiar appareceram em seguida dois homens armados de revólvers.

Delouvier levantou-se de salto e dirigindo-se ao visconde, que parecia petrificado, exclamou:

— Que significa esta brincadeira de mão gosto, Sanzac?... Se é esta a surpresa, que nos annunciaste, não pódes gabar-te de que tens muito boas lembranças, palavra de honra!

Os outros convivas, sem procurarem comprehender o que significava aquelle apparato ameaçador, immoveis e cheios de terror, contemplavam os dois homens com verdadeiro espanto.

Na realidade a surpresa, que os quatro devassos esperavam, comquanto não fosse extremamente agradavel, pelo menos era perfeitamente real.

Mas, como os nossos leitores, de certo, suppõem, o mais desagradavelmente surprehendido de todos era o proprio visconde de Sanzac, que não esperava nenhuma surpresa.

A primeira explicação, que lhe occorreu, foi que os seus cumplices Lory e Colibri haviam sido presos, e que apezar do solenne juramento que haviam feito, os dois miseraveis tinham feito revelações.

Aquelles dois homens armados, que acabavam de apparecer bruscamente, tinham sido vistos por elle na occasião em que davam entrada na habitação, e elle — imprudente que fôra! — não havia concebido nem a mais leve suspeita!

(Continúa)

IMPOTENCIA

Cura radical sem uso de remedios em sua propria residencia.

DR. M. T. SANDEN

RUA DA QUITANDA 51 — 1º andar — sala 2 — Rio de Janeiro — Caixa Postal 903. — Prospectos e informações gratis. Verbaes ou por carta, das 10 da manhã ás 6 da tarde. (G. 28857)

JOGO DO BICHO

Não se esqueçam nunca do acertado proverbio que diz: antes pouco e certo do que muito e incerto... Quem quizer limitar-se a ganhar pouco e no certo, só o conseguirá possuindo o prodigioso livro de calculos do autor R. Soares, 2ª edição. Nada de sonhos nem de palpites. Calculos reaes, infalliveis e mathematicos. Manda-se gratis uma formula para quem mandar o seu endereço em envelloppe sellado, para a caixa postal n. 1194. Livraria Avenida, rua S. João 179, S. Paulo. (G. 29.259.)

2º ANDAR

Aluga-se um segundo andar á rua Rodrigo Silva n. 14, excellente para escriptorio de companhia ou casa commercial. Trata-se no 1º andar do predio, das 11 horas da manhã ás 6 horas da tarde. (G. 28.873.)

ARMAZEM

Acceitam-se propostas para o arrendamento do armazem com quasi novo annos de contrato, sito á rua Maranguape n. 28, Lapa e occupado com pharmacia. O armazem tem dois salões. Para tratar com o proprietario do contrato, no sobrado da mesma casa. (G. 28.869.)

CÃES POLICIAES

Vendem-se lindissimos filhotes de cães policiaes allemães "Grande Berger" (Lobo), de paes importados e premiados; para ver e tratar á rua Oito de Dezembro n. 102, Mangueira. Telephone, Villa, 1933, com o sr. Pinto, no "Cinema Ideal". (G. 29.134.)

Piano Sponnagel

Vende-se um em perfeito estado, de familia que se retira para a Europa. Rua Senador Dantas n. 21. (G. 28.865.)

ALUGA-SE OU VENDE-SE

um esplendido consultorio de cirurgia e vias urinarias, montado com todos os requisitos modernos. Cartas nesta redacção a Medico. (G. 27.973.)

Casa em Ipanema

NOVA E COM LINDO PANORAMA

Aluga-se uma linda casa com cinco quartos, tres salas, magnifica casa de banho, copa, cozinha, despensa, garage, jardim e grande gallinheiro. Para ver e tratar na rua Dario Silva n. 47 — Perto do Country Club. (G. 28.862.)

AUTOMOVEL

Landaulet, vendem-se dois em perfeito estado; estão trabalhando, são de fabricante Fiat; um é de força de 12|15 H. P. e outro da força de 15|20 H. P.; todos dois são muito economicos e tem luz. Para ver á rua Marquez de Abrantes n. 69, das 7 ás 11 horas da manhã. (G. 28.854.)

JUNGER MANN

Mit Kenntnis der deutschen und portugiesischen Sprache und Schreibmaschinen — Praxis in Buerohilfe fuer diverse Kontorarbeiten gesucht. Gute Handschrift Bedingung. Offerten mit Lebenslauf und Gehaltsansprüchen unter J. P. an die Expedition dieser Zeitung. (G. 28.850.)

Aos compradores de fazendas

Por 140:000$000 vende-se uma importante fazenda, a 12 kilometros de Guaratinguetá (E. F. Central do Brasil), com estrada transitavel por automoveis, telephone, grande e confortavel casa de morada e todas as bemfeitorias de primeira ordem. Tem 180 alqueires de terras, com 180 mil pés de café, em franca producção, livres de geada, boas invernadas, grandes mattas de terras superiores e pastagens sufficientes para a creação. Os interessados deverão dirigir-se directamente ao proprietario, sr. Luiz Bretero Benevides, Guaratinguetá. (G. 29.260.)

MODISTA

Atelier dirigido por competente contra-mestra; executam-se toilettes de senhoras e creanças; acceitam-se reformas e fazem-se bons enxovaes, aprender a corte e como a costura. Preços modicos. Rua do Andarahy n. 40, 1º andar. (G. 28.907.)

BONS MOVEIS

Hoje, ás 5 horas da tarde, á rua da Gloria n. 84, sobrado, leilão de moveis e mais objectos, pelo leiloeiro Virgilio Rodrigues. (G. 28.910.)

ATTENÇÃO

Grupos, um sofá, duas cadeiras largas ou lustrado e estofado, desde 185$000. Estofam-se divans, grupos em couro e fazenda. Reformam-se mobilias estofadas. Tel. C. 2.501. (G. 28.896.)

PHARMACIA

Compra-se uma nos arrabaldes ou centro, que venda relativamente, de 3 a 5 contos, não dependendo só de medico. Cartas a P. Azevedo, nesta redacção. (G. 28.913.)

12:000$000

Precisa-se um socio com esta quantia para um negocio prospero no centro; garante-se retirada. Carta a J. X. B., nesta jornal. (G. 28.882.)

Tailleur des Dames

Fazem-se costumes e vestidos, fino trabalho, por preço de reclame. Vae-se em casa da cliente. Rua da Lapa n. 91. Telephone Central 2136. Arsenio, alfaiate. (G. 29.226.)

NÃO E' CARO

Fazem-se ternos de homem sob medida a feitio egual aos das casas de primeira ordem, com fazendas da cliente. Rua da Lapa n. 91. Telephone Central 2136. Arsenio, alfaiate. (G. 29.225.)

ESCRIPTORIO

Rapaz, conhecendo portuguez, francez, inglez, procura collocação, dando as melhores referencias. Rua Senador Euzebio n. 123, sobrado. (G. 28.827.)

COLLOCAÇÃO

Para Minas, S. Paulo e Bahia

Fiança em dinheiro, 3:000$000

Para gerir a succursal de uma Sociedade, de bom resultado, precisa-se de um moço com habilitações [illegible] A pessoa que pretender, prestará a fiança de 3:000$ [illegible] Sociedade, vencendo os juros de 8 % ao anno; tem o ordenado de 400$000 mensaes e porcentagens. Quem estiver nas condições dirija-se á rua Marechal Floriano n. 114, sobrado, na frente, ou á rua Visc. Uruguay 235, sobrado, Nictheroy, com o sr. Britto. [illegible]

Casa de machinas

Vendem-se machinas Singer a prestações, com lições de bordar, cortar e bastidor gratis. Fazem-se concertos, e alugam-se machinas. Rua do Rezende n. 34, esquina da avenida Gomes Freire. Telephone Central 4.003. (G. 25.530.)

SOCIO

Precisa-se de um com o capital de 10 contos para o desenvolvimento de uma industria bastante conhecida, cujos lucros são grandes e certos. Cartas para este jornal dirigidas a Socio. (G. 29.132.)

GRANDE PREDIO

Vende-se um grande e optimo predio com grandes commodos, no centro de um grande jardim, para familia de tratamento, por 50 contos, valendo muito mais. Rua do Jockey Club n. 330, onde pode ser visto todos os dias. Trata-se na rua da Quitanda n. 114. (G. 29.060.)

Zumbidos nos ouvidos

Tratamento pelo Dr. Neves da Rocha, com exito seguro, dos zumbidos nos ouvidos, pela massagem vibratoria, pelas correntes de alta frequencia. Os zumbidos diminuem logo nas primeiras applicações e acabam desapparecendo completamente. Consultas das 12 ás 4 horas da tarde. — AVENIDA RIO BRANCO, 90. (G 28859)

Pensão excellente

Rua Dois de Dezembro 124

Cattete — Tel 680

Alugam-se uma sala ricamente mobilada e magnificos quartos a familia e cavalheiros de distincção. Casa cercada de jardim. Excellente cozinheiro. (8626)

PETROLEO HAYA

Antiseptico anti-pellicular

Para impedir a queda dos cabellos, extinguir a caspa e exterminar o parasita.

Usar diariamente para se obter a mais bella e opulenta cabelleira.

Perfume agradavel. Emprego indispensavel.

Vidro, 4$000

Pelo Correio, 6$000.

E' encontrado em todas as perfumarias.

Deposito: Rua Rodrigo Silva, 36. Casa "A NOIVA". (19555)

PILULAS VIRTUOSAS

Curam em poucos dias a molestia do estomago, figado ou intestino. Estas pilulas, além de tonicas são indicadas nas dyspepsias, prisões de ventre, molestias do figado, baço, rins, nauseas, flatulencias, idão, etc. São um poderoso digestivo e regularisador das secreções gastro-intestinaes.

A venda em todas as pharmacias. Vidro 1$500, pelo correio 1$700. Depositario: Drogaria VICTOR RUFFIER & C.ª; rua S. Pedro, 123 — Rio de Janeiro. (1894)

GONORRHÉAS

Antigas ou recentes curam-se em poucos dias e sem dieta, com o uso da INJECÇÃO RICORD, modificada pelo Pharmaceutico José Teixeira Dantas. PREÇO 4$000

Fabrica: Praça Tiradentes n. 40, e nas drogarias de J. M. Pacheco, Rodolpho Hess e Granado & Filhos. (G. 26814)

Costureira e Colleteira

Diplomada pela Academia de Paris, Mme. MARIA LEMOS acceita costuras em seu atelier, Rua da Assembléa n. 63, 1º ANDAR. Tel. 319, C. (G. 29195)

GUARDA — Nouveau Parfum — ORIZA-LEGRAND — PARIS (7414)

RAQUETTES

Inglezas, francezas e americanas

Rêdes, poteaux e bolas para tennis

Encordam-se raquettes como no estrangeiro.

CASA GRÃO TURCO — Ouvidor, 96 Telephone, Norte, 4.034 (8606)

SITIO

Arrenda-se um muito bem montado com boa casa de morada mobilada, rodo, horta, pomar e animaes, em bom clima do Estado do Rio, perto desta capital; informações na rua do Ouvidor n. 125, com o guarda livros. (G. 28.815.)

Syphilis — Gonorrhéa

e suas complicações. Tratamento moderno pela electricidade. Applicação do 914 allemão por preço modico. Exame clinico gratuito. Dr. Augusto Penna. Consultorio, rua Uruguayana n. 95, das 4 1|2 ás 7 horas da noite. (G. 28.878.)

Grande sala de frente

Com tres sacadas, aluga-se á rua do Ouvidor n. 71, 1º andar. Trata-se na loja de louças. (8656)

CHAPÉOS PARA MENINAS

Chapelaria Vargas

Rua 7 de Setembro, 120

A MAIS BARATEIRA (8283)

OURO e PLATINA

Prata, de 50 a 200 réis; joias com brilhantes e pedras preciosas; compram-se e quem melhores preços paga é a Casa Costa, rua Buenos Aires n. 216, (antiga do Hospicio), officina de ourives e lapidação de diamantes. (G. 29176)

CALLO, TIRA DE "VITA"

O melhor e mais facil de applicação dos callos e cravos. Depositos: Rodolpho Hess & C. Rua 7 de Setembro n. 61 e 63 — Rio. (8307)

ENCERADOR

Calafetação e enceramento em assoalhos. Antenor Corrêa; na avenida Passos n. 92, loja. Tel. Norte 5830. (G. 28920)

Salas mobiladas

Alugam-se exclusivamente a casaes de tratamento, duas salas e dois quartos distinctamente mobilados com optima pensão, na rua Cattete 200. (G. 29.152.)

Ship and bridge rivetter

Arrived here from Balla (Panamá Canal) an experienced automatic rivetter applying for a job. Applications to be made to "A. T." care of this office. (G. 28.819.)

POCKER

Vende-se uma installação completa para salão de pocker. Rua Sete de Setembro n. 115, 2º andar, sala da frente. (G. 29.165.)

A Navalha de Segurança Gillette

Indica O Processo Moderno De Se Fazer A Barba

EM todas as partes do mundo os homens procuram dia a dia augmentar o conforto proprio, pelo uso das navalhas de segurança GILLETTE.

E' o unico apparelho para barbear que o faz de um módo seguro e firme, nas mãos de qualquer homem. Não é necessaria nenhuma experiencia. E' apenas tomar a GILLETTE e proceder, fazendo a barba.

A fina e altamente temperada lamina GILLETTE constitue, sem a sombra da menor duvida, o mais engenhoso instrumento de fazer a barba, até hoje inventado. Não necessita ser afiada ou de se lhe assentar o fio. Ambos os gumes reteem a propriedade de corte finissimo, para muitas operações consecutivas, todas perfeitas e irreprehensiveis. Para obter os melhores resultados, cubra-se a barba com a espuma do sabão, da mesma fórma que se usa no processo commum de fazer a barba. Segure a navalha sem fazer pressão de modo a manter a lamina em contacto com a barba e barbeie-se passando a navalha rapidamente. Para escanhoar, desaparafuse o cabo um pouquinho, n'uma fracção de volta.

Sentirá um prazer em barbear-se quotidianamente com a GILLETTE. Sentirá a face macia e fresca.

A GILLETTE póde ser reconhecida, n'um só gólpe de vista, como sendo uma navalha de qualidade. E' de explendido acabamento e vem acondicionada n'uma caixinha mimosa e attractiva

Ha muitas imitações baratas das navalhas e das laminas GILLETTE. A perfeição scientifica da GILLETTE é o resultado de longos annos de experiencia e estudos e não póde ser copiada

As laminas GILLETTE não devem ser usadas em outros cabos. Evite aborrecimentos e desgostos insistindo em comprar apenas as navalhas e laminas GILLETTE legitimas. Encontrareis a marca registrada n'um diamante em todas as navalhas e laminas

GILLETTE SAFETY RAZOR COMPANY, Boston. E. U. da A.

Nova York — Chicago — Sao Francisco

Fabrica e Escriptorio Canadenses, Montreal, P. Q.

Londres — Paris — Bruxelas — Genebra — Amsterdam — Copenhague

Milão — Madrid — Shanghai — Petrogrado — Buenos Ayres — Sidney

Rio de Janeiro — Tokio — Salónica — Calcuta — Singapore

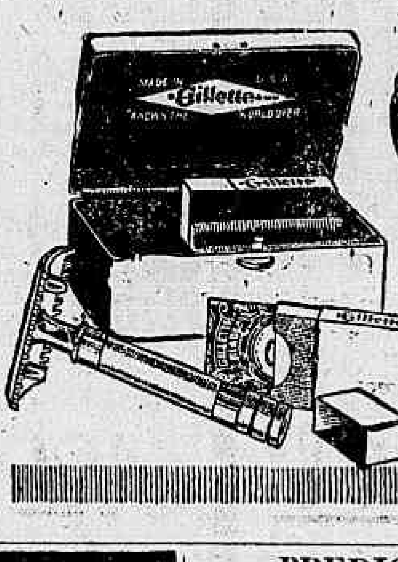

Navalha de Segurança

Gillette

Não precisa ser afiada, Nem assentada

Fabricada nos E.U.da A.

Gillette

Conhecida em todo o mundo

(0527)

MORPHEA

O doente que fizer uso durante seis mezes das pilulas e das injecções Hansel a sua cura é certa.

Mais de 100 curas em menos de dois annos e mais de mil doentes com melhoras espantosas.

Prospectos: no Rio com J. M. Pacheco e Granado & Cia. Em S. Paulo, B. Fortes & Lacombe, rua 15 de Novembro 32, sobrado e Baruel & Com., rua Direita 1. (8277)

Lampadas externas com braço, para electricidade, 15$000

Rua 7 de Setembro, 161 (7889)

CABELLOS BRANCOS

E' o signal mais evidente que a mocidade desapparece.

Para evitar usae a rainha das tinturas AGUA FIGARO de A. Bueno.

Dá aos cabellos brancos ou grisalhos a mais linda cor castanha ou preta sem manchar a pelle.

Vidro, 10$000.

Pelo Correio, 12$000

E' encontrado em todas as perfumarias.

Deposito: Rua Rodrigo Silva, 36, Casa "A NOIVA". (19556)

Casa para alugar

Precisa-se de uma, com todo conforto moderno, situada nos bairros: Flamengo, Botafogo, Cattete ou Laranjeiras, nova ou bem conservada e com jardim. Resposta a "F. B.". Caixa Postal, 1.184. (G 28714)

CAFE' ?....

« JEREMIAS »

Rua S. José, 45 (29042)

OCCASIÃO UNICA

Vende-se, na rua Gomes Serpa, (Piedade), um magnifico palacete em centro de terreno, com porão habitavel, tres excellentes salas, quatro espaçosos dormitorios e mais dependencias, proprio para familia de fino trato. O terreno mede 11 metros de frente e 110 metros de fundos, com muitas arvores frutiferas. O predio é de solida e moderna construcção. Preço, apenas 15 contos. Trata-se com Antonio Furtado, á rua Buenos Aires n. 38, sobrado, sala 1. Telephone Norte n. 6.891. (G. 27.996.)

PREDIO

Vende-se um na rua Estrella, Rio Comprido, com tres magnificos quartos, tres salas, porão, banheiro, pequeno quintal; informa o sr. Diniz, na Caixa da Amortização. Preço, 25 contos de réis. (G. 26.633.)

MOTORES "OTTO"

a kerozene para lavoura e pequenas industrias

Gasmotoren-Fabrik Deutz

Rio de Janeiro

Rua Buenos Aires, 59

Caixa Postal 600 (8313)

Terrenos e predios, em Barra do Pirahy

Vendem-se terrenos e predios, em Barra do Pirahy, suburbio da Capital Federal. Trata-se com Tertuliano Nobrega, na mesma cidade, á rua d. Angelica n. 5. (G. 28.295.)

Padaria Carioca

Pão Familia K.º 760

RUA LARGA, 116 (8317)

SITUAÇÃO

Vende-se uma perto desta cidade, com 12 alqueires de terras, bonito pasto novo, bom moinho de fubá movido a agua com pedras açorianas, produzindo superior fubá, matto para tiragem de lenha e taboados, uma boa roça de mandioca nova, cem kilos de batata ingleza e uma horta nova, boa casa de morada, quatro vaccas paridas, cinco animaes, sendo tres de sella, uma carroça, um aviamento para farinha e algumas gallinhas e patos, quatro porcos tendo um na ceva. Informações na secção de passagens no Lloyd Brasileiro, fim da rua do Ouvidor, com o sr. Mario Motta Ribeiro, durante o dia. (G. 27.974.)

"INVISIVEIS"

S. B. Caridade e Virgem Maria

Qualquer pessoa que depois de muitos cuidados com a sua saude, não tenha conseguido melhoras satisfatorias, deve pedir uma consulta á Sociedade Beneficente acima, para obter o beneficio desejado.

E' preciso mandar o nome, filiação, edade, endereço e um envelloppe sellado para resposta. Cartas para a caixa postal 1916, Rio de Janeiro. (4678)

SITUAÇÃO

Vende-se uma perto desta cidade, com doze alqueires de terras, um pasto novo, bom moinho de fubá movido a agua, pedras açorianas, quatro vaccas paridas, cinco animaes, sendo tres de sella, quatro porcos, tendo um na ceva e algumas galinhas e patos, uma roça de mandioca nova, boa casa de morada, informações na secção de passagens, Lloyd Brasileiro, fim da rua do Ouvidor. Mario Martins Ribeiro. (G. 26785)

CUIDADO COM A SAUDE!!!!

Percevejos são os transmissores de innumeras doenças perigosas!

TITUS 13 applicado uma vez, cada tres mezes, eliminará por completo os insectos e suas larvas. Encontra-se em todas as Drogarias. Preço 1$500. (2780)

"URIC"

EM TABLETTES

Pharmaceutico Theophilo de Andrade. Especifico homœopatha que dissolve e expelle o acido urico, empregado com efficacia nas dores dos rins, arthritismo, calculos, areias, bilis, artereo-sclerose, obesidade, gotta, eczemas e todas as perturbações do apparelho urinario. Não tem dieta. Granado & Filhos e Casa Pacheco. Preço, 2$500. (4681)

O Curatosse

tambem cura bronchites, rouquidões, asthma, coqueluche, resfriados, influenza, catarrho pulmonar. Em todas as pharmacias e drogarias e na drogaria Pacheco. Vidro 2$. Fabrica: Boulevard 28 de Setembro, 326. (G 26820)

Cofres baratissimos

de segunda mão, no deposito dos Cofres Americanos New York; á rua de São Pedro n. 198. (G. 27.881.)

Tinturaria Parisiense

Casa de primeira ordem; tinge, lava, limpa a secco. Attende a chamados; entrega a domicilio; rua Marquez de Abrantes 20; Tel. Beira-Mar 2049. (8360)

"915 Homœopatha"

EM TABLETTES

Dynamisação em primeira centesimal do 914 (Neo-Salvarsan), pelo pharmaceutico Theophilo de Andrade. Cura radicalmente a SYPHILIS em todas as suas manifestações, taes como: rheumatismo, feridas, manchas da pelle, eczemas, empingens, espinhas, escrophulas, darthros, erysipelas, bubões, tumores, etc. Não tem dieta. Preço 2$500. Granado & C., Casa Pacheco, Casa Huber e rua Uruguayana, 98. (4.66)

Padaria Carioca

Pão Brasil K.º 700

R. LARGA, 116 (8315)

Relogio pulseira cravejado de brilhantes

Uma senhora perdeu ha dias um no trajecto do largo da Carioca á agencia do Correio, na avenida Rio Branco. Quem o achou pode fazer o obsequio de o entregar na gerencia do "Correio da Manhã", que será gratificado. (G. 29.004.)

BAICURÚ ELIXIR

Puro vegetal, cura certa das molestias das Senhoras e Lymphaticas (2771)

MOVEIS USADOS

Compram-se. Paga-se bem. Chamar o sr. Vega Junior, pelo telephone, Villa **998**. (G. 28367)

FORTALECENDO

Restabelece todas as funcções o *Vinho Tonico Phosphatado das Tres Quinas Bittencourt.*

111, R. Uruguayana, 111 (4370)

Ideal mistura de cereaes

(AVEIA, CENTEIO, CEVADA E TRIGO)

O mais poderoso fortificante prescripto pelas summidades medicas. — "Casa da India", rua do Ouvidor, 57. (5825)

GONORRHÉAS

cura infallivel em 3 dias, sem dôr, usando GONORRHOL. Garante-se a cura completa com um só frasco. — Vidro, 3$000; pelo Correio, 5$500. Deposito geral: Pharmacia Tavares, praça Tiradentes, 62 — Rio de Janeiro. (4369)

"Doenças da mulher"

e operações. Dr. Raul Santos, da Faculdade de Medicina. Rua do Passeio n. 56, das 3 ás 7 horas. (G. 27.272.)

Doenças do pulmão

— Dr. F. Catão, do Hospital dos Tuberculosos, Docente da Faculdade de Medicina do Rio de Janeiro: 58, Sete de Setembro; consultas, das 14 horas em deante. Teleph. 4992, Central. (4843)

COSTUREIRAS--MODISTAS

Cobrem-se botões. Modelos novos. — A PRIMOROSA — 11, R. da Carioca. Entrega rapida. Tel. C. 1094. (8240)

O EXITO DA VIDA

Indiscutivelmente e o que mais seduz e inspira a um verdadeiro homem. Na profissão commercial, mais do que em qualquer outra, o resultado positivo de seu trabalho intelligente e penoso é o exito alcançado em seus labores, que o faz sobresahir do commum, alimentando sua ambição e prosperidade illimitada.

Desgraçadamente quanto maior é o progresso humano tanto mais forte torna-se a lucta da competencia. Em seus grandes esforços para vencer o negociante predispõe-se aos esgotamentos nervosos provocados pelo trabalho exhaustivo, com suas consequentes dores de cabeça e outros soffrimentos mais ou menos importunos

Então é quando os "COMPRIMIDOS BAYER DE ASPIRINA E CAFEINA" (com a "CRUZ BAYER" na etiqueta vermelha) são verdadeiros thesouros para quem quer continuar trabalhando com enthusiasmo, Dois comprimidos não só fazem desapparecer as dores de cabeça, os ataques de rheumatismo, os males provocados pelos resfriados, etc., assim tambem alliviam de uma maneira surprehendente as faculdades intellectuaes e fazem desapparecer com bastante efficacia a sensação de fadiga que um homem adquire com o resultado dos trabalhos de um dia.

BAYER

Preco do tubo com 20 comprimidos. . . . . . 3$000 (8631)

ACTOS FUNEBRES

Viuva d. Maria Rosa de Andrade

✝ Dr. José de Andrade, dr. Oscar de Andrade, Gabriella de Andrade, dr. Antonio Avelino de Andrade, Honorata de Andrade Santos, Rita de Andrade Guimarães, suas familias e demais parentes da finada viuva D. MARIA ROSA DE ANDRADE, penhorados agradecem aos amigos e parentes que acompanharam o seu enterro e os convidam para assistirem á missa de setimo dia que será rezada hoje, quarta-feira, 9 do corrente, ás 9 1|2 horas, no altar-mór da egreja da Boa Morte (Rosario-Ourives), protestando desde já a sua gratidão. (G. 28.812.)

Dr. Caetano Cesar de Campos

(7º DIA)

✝ Sylvia Marques de Campos, Maria dos Reis Campos, Paulo Cesar de Campos, Gonzaga de Campos e senhora e José Marques da Silva, agradecendo aos amigos que os têm acompanhado na grande dôr por que estão passando, communicam que se celebrará missa de setimo dia por alma de CAETANO CESAR DE CAMPOS, seu extremoso marido, pae, irmão, cunhado e genro, amanhã, quinta-feira, 10 do corrente, ás 9 1|2 horas, no altar-mór da egreja da Candelaria. (G. 29.261.)

✝ Antonio Rocha Pereira e José da Rocha Pereira, tendo recebido a infausta noticia do fallecimento de sua idolatrada mãe, occorrido na cidade do Porto, fazem celebrar a missa de setimo dia por intenção de sua alma, amanhã, quinta-feira, 10 do corrente, ás 8 1|2 horas, no altar-mór da egreja de Santo Antonio dos Pobres, para cujo acto de caridade christã convidam todas as pessoas de sua amizade e desde já se confessam summamente gratos. (G. 28.912.)

Deodata Maria da Conceição

✝ Nilo Fustino da Silva e familia convidam os seus parentes e amigos para assistirem á missa que mandam celebrar amanhã, quinta-feira, 10 do corrente, ás 8 horas, na matriz de Nossa Senhora de Lourdes, por alma de DEODATA MARIA DA CONCEIÇÃO. Desde já antecipam os seus agradecimentos. (G. 29.184.)

Manoel de Almeida Pinho

(30º DIA)

✝ A viuva, filhos, genro, nora, sogra e cunhados de MANOEL DE ALMEIDA PINHO convidam os seus amigos e parentes para assistirem á missa de trigesimo dia de seu fallecimento, na egreja do Divino Espirito Santo, no Estacio de Sá, amanhã, quinta-feira, 10 do corrente, ás 9 1|2 horas da manhã, e por este acto de religião agradecem penhorados. (G. 28.924.)

Callilo da Silveira

✝ A viuva Marietta da Silveira, filho e filhas, parentes e pessoas de suas relações convidam para assistirem á missa de setimo dia do fallecimento de seu marido CALLILO, mandada rezar na egreja de S. Benedicto, amanhã, quinta-feira, 10 do corrente, ás 9 horas, agradecendo ás pessoas que comparecerem. (G. 29.155.)

Gustavo Bracet dos Santos Moreira

✝ Heloisa dos Santos Moreira e filhos e Alexandrina Bracet dos Santos Moreira e filhas, impossibilitados de agradecerem a todas as pessoas que as acompanharam no doloroso transe porque acabaram de passar com o fallecimento de seu extremoso esposo, pae, filho e irmão GUSTAVO BRACET DOS SANTOS MOREIRA, e bem assim a todas aquellas que enviaram-lhe cartas, cartões e telegrammas e acompanharam o enterro, fazem por meio deste, hypothecando a todos o seu eterno agradecimento. (G. 29.161.)

Izaura Vergaças Mathias

✝ João Rodrigues Mathias, Affonso Vergaças, Delfina Roza Vergaças e filhas agradecem a todas as pessoas que se dignaram acompanhar os restos mortaes de sua sempre querida esposa, filha e irmã IZAURA VERGAÇAS MARTINS e de novo os convidam para assistirem á missa que por sua alma mandam rezar na egreja de Inhaúma, amanhã, quinta-feira, 10 do corrente, ás 9 horas, pelo que se consideram desde já eternamente agradecidos. (G. 29.217.)

Avelino José Rodrigues

✝ A familia do finado AVELINO JOSE' RODRIGUES, convida os parentes e amigos do mesmo finado para assistirem á missa que por sua alma manda rezar hoje, quarta-feira, 9 do corrente, ás 9 horas da manhã, na matriz do Sacramento, pelo que se confessa grata. (G. 29.174.)

Presciliana da Costa Sant'Anna

✝ Francisco de Paula de Andrade Costa e sua familia, Joaquim Affonso da Costa e familia, José Militão de Sant'Anna e familia, Luiz José de Sant'Anna e familia, Maria Theodora da Costa Lobo e filho, Levina Gardel e familia e Deolinda da Costa Lobo e familia da sempre lembrada PRESCILIANA DA COSTA SANT'ANNA, convidam os parentes e pessoas de sua amizade para assistirem á missa que se realizará amanhã, quinta-feira, 10 do corrente, ás 9 horas, na egreja de Sant'Anna, no altar de S. Presciliana. (G. 29.181.)

João Colás

✝ Francisco Lucci Colás, Alvaro Colás, Idalina Colás, filhos e netos, agradecem ás pessoas de sua amizade que acompanharam os restos mortaes de JOÃO COLA'S á ultima morada e de novo lhes rogam para assistirem á missa que será rezada amanhã, quinta-feira, 10 do corrente, ás 9 horas, na egreja de S. Francisco de Paula, no altar-mór, antecipando os seus agradecimentos. (G. 28.031.)

Pedro Quinteiro Costa

(TRIGESIMO DIA)

✝ Adelaide Costa Ribeiro, seu esposo Antonio Moreira Ribeiro, Maria Dolores de Lamare, seu esposo, vice-almirante Jeronymo de Lamare Roberto Quinteiro, Nair de Lamare, mandam celebrar amanhã, quinta-feira, 10 do corrente, ás 9 horas, na egreja de Santo Antonio dos Pobres, missa de trigesimo dia do passamento de seu bom pae, sogro e avô PEDRO QUINTEIRO COSTA e para esse acto convidam os parentes e amigos apresentando desde já seus agradecimentos. (G. 29.197.)

Dr. Luiz Felippe Maria Motta de Azevedo Corrêa

✝ A viuva Azevedo Corrêa convida a todos os parentes e amigos do finado DR. LUIZ FELIPPE MOTTA DE AZEVEDO CORRÊA para assistirem á missa de trigesimo dia que por sua alma manda celebrar na egreja de Santo Affonso, ás 7 1|2 horas, amanhã, quinta-feira, 10 do corrente. (G. 29.228.)

Carlos A. Brondi

✝ Seus filhos Annibal E. Brondi, Emilio C. Brondi e todos os demais parentes, agradecem aos que compareceram ao seu funeral e convidam novamente para assistirem á missa de setimo dia que mandam rezar amanhã, quinta-feira, 10 do corrente, ás 10 horas, no altar-mór da egreja da Candelaria. Por esse acto se confessam extremamente agradecidos. (G. 28.770.)

FLORICULTURA BARBACENA

Assembléa 113, T. 1837, C. Corôas e Palmas de flôres naturaes por preços modicos. (1843)

Carolina Josephina Bonneault

✝ Fabricio Luiz Kastrup e senhora, Amador Bueno de Andrade e senhora, João de Lima Vianna e senhora, Olavo Luiz Vianna e senhora, João José Luiz Vianna Junior, Octavio Luiz Vianna e senhora, Antonio Carneiro de Mendonça e senhora e Oswaldo Luiz Vianna, filho, noras e netos de CAROLINA JOSEPHINA BONNEAULT, convidam seus parentes e amigos para assistirem á missa que por sua alma fazem celebrar hoje, quarta-feira, 9 do corrente, ás 9 1|2 horas, na egreja de S. Francisco de Paula, confessando-se desde já agradecidos. (G. 28.677.)

... no entanto, o legitimo GUARANA' MAUÉS só é encontrado na Charutaria Pará, R. Ouvidor 120 Preço do Bastão. . . 2$000 (7381)

XAROPE DE SÃO BRAZ

Cura tosse em 24 horas. Infallivel na asthma COQUELUCHE e tuberculose; vidro, 2$500. Em todas as pharmacias e drogarias. Depositos: Rua Marechal Floriano, 55; Uruguayana, 91; casa Huber, e drogaria Barcellos, em Nictheroy. (7412)

Octavio Fraga Rodrigues

✝ José Fraga Golpe, Conceição Rodrigues Fraga, Sarah Fraga Rodrigues, Julia Fraga Rodrigues, paes e irmãs do finado OCTAVIO FRAGA RODRIGUES, agradecem penhorados ás pessoas que se dignaram de acompanhar os seus restos mortaes e de novo convidam os amigos e confrades para assistirem ás preces que serão feitas hoje, quarta-feira, 9 do corrente, ás 7 horas da noite, no Grupo Espirita Amor e Caridade, á rua 24 de Maio n. 433, pelo que se antecipam muito gratos. (G. 28.602.)

Marietta Sodré Simões

(DUDUCHA)

✝ Lucia Sodré, filhas e netos agradecem a todos os parentes e amigos que acompanharam os restos mortaes de sua idolatrada e inesquecivel filha, irmã e mãe MARIETTA SODRE' SIMÕES, (Duducha), e novamente convidam para assistirem á missa de setimo dia que será celebrada na egreja de S. Francisco de Paula, ás 9 1|2 horas, hoje, quarta-feira, 9 do corrente, pelo que se confessam excessivamente gratos. (G. 27.907.)

GUARANA' MAUES

Tratado com Hygiene! Sem cheiro de Tabaco!

na Rua do Rosario, 96

CASA GUARANA'. (7205)

COLLEGIO

Situado em um dos pontos mais saudaveis desta cidade, acceita internos do sexo masculino; condições modicas. Informações detalhadas á rua da Uruguayana n. 162, loja. (G. 28.8..)

MACHINA PARA ESCREVER

Precisa-se de uma machina Underwood em perfeito estado, até [illegible]; offertas por obsequio na Casa Carlos Gomes, rua Gonçalves Dias n. 73. (G. 29.1..)

Dormitorio rico

Vende-se um completo para casal de imbuia do Paraná, em perfeito estado. Rua Conde Bomfim 377. (G. 29.1..)

LEIS DO BRASIL

Vende-se uma collecção 1808 [illegible] 141 volumes. Telephone V. 304 Saldanha. (G. 29.1..)

Trilhos Decauville

Compram-se de 100 a 300 metros de lenha, com ou sem dormentes. Rua Assembléa 48, 2º andar. (G. 28.8..)

BOM NEGOCIO

Vende-se um armazem de seccos e molhados, vendendo 11 a 12 contos, paga pouco aluguel; com os srs. Rodrigo Barreto & Comp., rua da Quitanda n. 196. (G. 29.1..)

CARRINHO 2050

Precisa-se falar com o dono deste carrinho, á rua da Alfandega n. [illegible]. Negocio de seu interesse. (G. 28.82.)

CALLISTA

Carvalho, especialista na extirpação de callos e unhas encravadas; rua da Uruguayana n. 22, 1º andar. Telephone Central n. 1.551. (G. 29.2..)

PRECISA-SE

Um casal distincto precisa de uma sala e pensão até 350$000, em casa de familia de muito respeito. Informa-se com o sr. Costa. Telephone Central 2.172. (G. 29.218.)

TRAPICHE

Procura-se um bom trapiche para casa importadora de machinas, com porta larga e assoalho cimentado. Offertas para trapiche, nesta folha. (G. 29.2..)

ESCRIPTORIO

Aluga-se metade de uma ampla sala de frente para escriptorio: rua da Constituição n. 37, sobrado. (G. 29.16.)

VIAJANTE

Deseja arranjar uma collocação em uma casa ou fabrica para viajar nos Estados de Minas e Rio, dando preferencia a casa de seccos e molhados, cereaes, fabrica de sabão ou de bebidas ou mesmo de outro ramo qualquer. Dá as melhores referencias de si. Cartas para S. José do Rio Preto — Estado do Rio, a sr. Esteves. (G. 29.1..)

ALUGA-SE

Pequena familia cede a senhor, senhora ou casal que trabalhe fóra, um commodo conforme combinar, na rua Barão Itapagipe; informa-se na mesma, n. 143, bonde na porta. (G. 29.1..)

Consultorio e escriptorio

Aluga-se no primeiro andar da rua do Ouvidor 187. Tem elevador. Trata-se no mesmo. (G. 29.146.)

ESPLENDIDO ARMAZEM

Faz-se cessão de um magnifico armazem no principio da rua Sete de Setembro, proprio para qualquer ramo de negocio. Trata-se na mesma rua n. 38. (G. 28.345.)

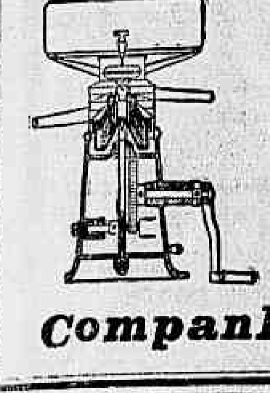

AS MELHORES DESNATADEIRAS DINAMARQUEZAS

ALMINKO (TITAN)

Companhia Geral Commercial -:- Rua 1º de Março, 96 - Caixa Postal 400 (7896)

Dinheiro em 2 horas

Empresta-se as PENSIONISTAS DO THESOURO, Funccionarios Publicos Federaes *activos, aposentados, reformados* (Brigada e C. de Bombeiros) e a *Guarda Civil* — Processo facil, sem promissorias, sem fiador e sem certidão.

Prazos de 10 a 36 mezes

Fazem-se quitações

C. CANTANHEDA

Avenida Passos n. 9

Proximo ao Thezouro (G 29005)

Pharmaceutico

Para os Estados do Rio ou Minas, offerece-se dois para responsabilidade [illegible] 50$ mensaes. Cartas nesta redacção a Wilson Neves. (G. 26784)

20 ANNOS DE SUCCESSO

Tratamento racional de todas as feridas, darthros, empigens, etc., pela pomada anti-herpetica de Brito. Dep. Drogaria Pacheco e em todas as pharmacias. (G 22352)

HOLMBERG BECH & Ca.

Rua General Camara, 102

RIO DE JANEIRO

Unicos representantes de

L. SONNEBORN SONS INC. - New York

OLEOS LUBRIFICANTES PARA INDUSTRIA, fabricas, estradas de ferro e vapores.

Productos para ACABAMENTO DE FAZENDAS D ELÃ, SEDAS E ALGIDÃO.

Chas. W. Yong & C. - New York

"Parrot Brand", sabão para fabrica de tecidos e cortumes. (4722)

AUTOMOVEL

Compra-se um com pouco uso para cinco pessoas, por preço de occasião. Cartas de informações para C. J. A. (G. 28.745.)

EMPREGADO

Precisa-se de um carregador, para serviço interno de importante casa introductora. Rua do Passeio 50. (G. 28.795.)

A Cura da Gonorrhéa Chronica

Os especialistas **Dr. Carlos Daudt** e **Dr. Valença Teixeira**, diplomados pelas Faculdades do Rio de Janeiro e Porto Alegre, com longa pratica dos hospitaes europeus, garantem a cura radical da gonorrhéa aguda ou chronica, quer o caso se apresente com urina sanguinolenta, quer com as tão frequentes complicações da prostata. Não fazem uso de medicações de drogas, nem de massagens digitorectaes. Tratamento suave indolor com methodo de recente descoberta, por nós introduzido no Brasil. Avigora extraordinariamente a potencia compromettida pela molestia. Resultados optimos e apresentando centenas de casos curados. Consultas diarias das 13 ás 15 horas; RUA URUGUAYANA, 43, sobrado. — Pagamento por applicação e por preço modico. (5532)

MOBILIARIOS

Para Salas de Jantar, Visitas e Dormitorios, grande sortimento para todos os gostos e preços, facilidades de pagamento.

Rua da Alfandega N. 11

Martins Malheiro & C. (4355)

Impotencia

Tratamento com uma formula indiana, até aos 70 annos; effeito em 24 h. Faculta-se o pagamento no final do tratamento.

AVENIDA MEM DE SA' N. 264 (7891)

(7107)

Compram-se moveis usados e pianos

Mobiliarios completos ou avulsos, pianos, louças, crystaes, cofres de ferro, etc., paga-se bem, não vendam sem ouvir a nossa offerta, negocio decidido com toda a brevidade, seja qual fôr o valor; na rua Visconde de Itauna n. 157. Tel. Norte 1297. (G. 28.082.)

CASA

Paga-se adeantadamente um anno por uma casa de aluguel mensal de 350$000 a 400$000, que tenha quatro quartos, duas salas, gabinete, cozinha com fogão a gaz, banheiro com aquecedor, quarto para creado e quintal. Propostas para telephone Villa 4.627. Só se quer negocio com os proprietarios e não com inquilinos ou intermediarios. (G. 27.997.)

As pessoas fracas e convalescentes

Devem usar o STENOLINO: faz engordar, augmenta o vigor dos musculos e dos nervos. Fortalece o sangue nas pessoas anemicas. Evita a tuberculose, cicatriza os pulmões doentes, com pontadas tosse, dores no peito e nas costas, pernas fracas, lingua suja. Cura a neurasthenia o desanimo e a dyspepsia, e a convalescença é rapida. Deposito: Drogaria Rodrigues, rua Gonçalves Dias n. 50. Granado & Filhos — Rua Uruguayana n. 91. Casa Huber — Rua Sete de Setembro n. 61; Drogaria Pacheco, r. dos Andradas n. 43. (G 29222)

CONTABILIDADE

Acceita pequenas escriptas, pessoa trabalhando em importante companhia. Cartas a Teixeira, Cattete 136. (G. 28652)

Moveis, quadros e bronzes

Familia que se retira vende por preço de occasião. Rua Delgado de Carvalho n. 26, das 10 ás 2 horas. (G. 28.730.)

Remedio das Senhoras!!

E' o tonico-utero-ovariano SEDANTOL, que restitue a saude perdida, pela anemia, pallidez, magreza, fastio, flores brancas, colicas, suspensões, hemorrhagias; regula e faz apparecer as visitas, cura as doenças do utero, ovarios e todas enfermidades das senhoras de qualquer edade. Depositarios: Drogaria Rodrigues, rua Gonçalves Dias, 59 e Granado & Filhos, rua Uruguayana n. 91. (G 29221)

MOLESTIAS DOS RINS E DO CORAÇÃO

Use o TONICARDIUM, tonico dos rins e do coração; limpa a bexiga, desinflama os rins, cura as nephrites, areias, colicas renaes, augmenta as urinas. Cura as inchações dos pés e rosto, pela manhã, hydropsias com cansaço, falta de ar, palpitações, dores sobre o coração, asthma, bronchite asthmatica, arterio-sclerose; remedio indispensavel a todas as pessoas edosas. Em todas as drogarias e na Casa Huber, rua Sete n. 61. Granado & Filhos, r. Uruguayana n. 91; Drogaria Rodrigues, r. Gonçalves Dias n. 59; Drogaria Pacheco, r. dos Andradas n. 41. (G 29223)

Villa, sete, dois, zero

Estancia de lenha. Rua S. Christovão n. 147. (G. 28.376.)

Doenças de ouvidos garganta, nariz e bocca

Cura garantida e rapida do OZENA (fetidez do nariz) processo inteiramente novo

DR. EURICO DE LEMOS professor livre dessa especialidade na Faculdade de Medicina do Rio de Janeiro. Consultorio: rua da Assembléa n. 13, sobrado, das 12 ás 6 da tarde. (G 29044)

FERRAL

ANEMIA-CHLOROSE. Preço: 3$500

A' venda em todas as pharmacias e drogarias. (5599)

Se todos soubessem....

A rua Marechal Floriano Peixoto não comportaria a massa popular que a um só tempo procurava a casa n. 102 — Sapataria Civil e Militar, para aproveitar a liquidação que essa casa está fazendo. Imagine que alli se encontra por 25$000 o que em outra casa custa 36$ e 38$000 — E' assombroso!! (G. 24.410.)

PRENSA

Deseja-se adquirir uma para enfardar alfafa, á tracção animal. Offertas por obsequio, na redacção deste jornal a Plantador de alfafa. (G. 28.749.)

OPTIMO NEGOCIO

Vende-se, em S. Christovão, um palacete mobilado. Preço: 40:000$; tratar á rua Ouvidor n. 68, 1º andar sala 3 — Dr. Pinto. (G. 28.738.)

A. COSTA ARAUJO

Rua da Constituição n. 78

Junto á Praça da Republica

Telephone: Central 4450

MADEIRAS E MATERIAES DE CONSTRUCÇÕES

Completo sortimento de madeiras serradas em todos os comprimentos, grossuras e qualidades. — Preços modicos — (2374)

(1358)

NUNCA! medico algum ou cirurgião-dentista trahiu a sua consciencia, prescrevendo para a *effectiva hygiene da pharynge, da boca e dos dentes* preparados que não fossem os controlados pela *Saúde Publica*: "*Elixir Calmettina*" e "*Pasta Calmettina*". A' venda em toda a parte. Agente geral: S. Pinto Leite — 96, Rua Sete de Setembro — Rio — *Grandes descontos para revenda*. (6459)

Pensão externa

Fornece-se de fino paladar, de casa de familia. Rua do Cattete 198, sobrado. (G. 27.705.)

Pensão Sul America

RUA SENADOR VERGUEIRO, 113. Para familias e cavalheiros de tratamento. (G. 28.023.)

PHOSPHOROS

PAU OLHO CERA (4005)

CLINICA CIRURGICA

Dr. Crissiuma Filho, membro da Academia e cirurgião da Santa Casa, com longa pratica e frequencia dos hospitaes da Europa, dispondo de instrumentos e installações apropriadas, trata com especialidade as doenças dos apparelhos urinario e da geração do homem e da mulher. Tratamento especial dos estreitamentos da urethra e hydroceles sem operação cortante, dos tumores do ventre e seios. Cura radical das hernias, hemorrhoidas e fistulas. Operações em geral. Consultas com hora marcada diariamente, ás 14 horas. Rua Rodrigo Silva, 7. Encarrega-se de embalsamentos. CASA DE SAUDE DR. CRISSIUMA FILHO. Rua do Riachuelo n. 302. (6050)

BELLO – UTIL – AGRADAVEL

SABONETE RIVER

Vende-se nas principaes casas de perfumarias. Fabrica: rua General Camara n. 343. Peixoto de Faria & Gavazzoni. (4012)

ENXADAS

Jaccaré 2 1/2 3 e 3 1/2, 3.20, 3.500, e 4000, Fry 7", 2, libras 6$. Pás de bico e quadradas a 2.500 e 3$. Arame farpado a 16$ o rolo. Quitanda 186. J. Barros & C. (G. 27133)

Tratamento rapido, radical, racional e scientifico

DAS FERIDAS

A SANTOSINA (pomada seccativa) é o remedio aconselhado para o tratamento rapido, radical, racional e scientifico de qualquer ferida nova ou antiga

A SANTOSINA desfaz as carnes esponjosas, madurece e faz rebentar os bubões venereos, os panaricios, os unheiros, os anthrazes e os tumores de qualquer especie, sem ser preciso rasgal-os a ferro, impede-os de gangrenar, cicatrizando-os radicalmente.

Cura as chagas ou ulceras, os golpes e as cortaduras.

Desincha as inchações, taes como as erysipelas, as pernas inchadas, restituindo-as ao seu natural.

Cura as empingens com bolhas, vermelhidão as destróe e ás sarnas.

A comichão desapparece em poucas horas com a applicação desta pomada.

Cura as hemorrhoides externas, allivia como por encanto o prurido ou comichão desesperada no anus e desfaz completamente os tumores hemorrhoidarios ou mamillos. Cura as queimaduras.

Esta pomada é muito fresca, não exige resguardo e deixa trabalhar. Preço 2$500. Pelo Correio, 3$500.

A' venda em todas as pharmacias, drogarias e nos depositarios: — PERESTRELLO & FILHO, á Rua Uruguayana, 66. — Casa A' GARRAFA GRANDE. (3217)

Consultorio medico

Aluga-se completamente apparelhado para clinica cirurgica ou gynecologica, luxuosamente installado. Telephone Central n. 2.089. (G. 29.030.)

COMPRAM-SE

Moveis, pianos e mais miudezas na rua do Espirito Santo n. 45 A. Casa Bahia. Telephone Central 5679. (G. 29.010.)

O TRATAMENTO RADICAL DA

TUBERCULOSE

com a Tuberculina "SIEROSINA"

O Dr. Caetano Jovine, da Faculdade de Medicina de Napoles e habilitado por titulos da do Rio de Janeiro, se honra participar aos seus clientes que em janeiro ultimo não puderam fazer o tratamento da Tuberculose sendo-lhe acabadas as unicas 50 doses deste infallivel remedio que possuia, de ter recebido agora mesmo mais 50 doses que applicará nos primeiros 15 doentes desta grave doença, só no seu consultorio á rua S. José, 56-sob., de 1 ás 5 da tarde. Tel. C. 2155. (8246)

SAPATEIROS

Precisam-se de bons gaspeadores para bancada; cortadores e pregadores de saltos; á rua de S. Christovão n. 540 — Fabrica. (G. 28.688.)

DENTISTA

Aluga-se um consultorio dentario bem apparelhado, tres vezes por semana. Largo de S. Francisco n. 44. (G. 28.750.)

NEURO CLEINA

AMPOLAS de V. WERNECK

CONTRA AS MOLESTIAS OU EXCESSOS QUE PRODUZEM ESGOTAMENTOS NERVOSOS:

NEURASTHENIA, FADIGA, ANEMIA CEREBRAL PHOSPHATURIA, DIABETES, TUBERCULOSE, LYMPHATISMO, ETC.

Deposito:

PHARMACIA WERNECK

5 e 7 -:- Rua dos Ourives -- 5 e 7

Rio de Janeiro (8262)

GRATIS — Si quer ser feliz em negocios e em amizades, gosar saude, não perder no jogo, aprender a hypnotizar e a magnetizar, educar a vontade, augmentar a memoria, ser clarividente, conhecer a fundo a magia, livrar-se das influencias estranhas e dominal-as, vencer as difficuldades da vida e alcançar a felicidade e a paz, peça já o MENSAGEIRO DA FORTUNA. Dá-se em mão ou manda-se pelo Correio, gratis, a quem enviar este annuncio ou citar o nome deste jornal. Só para adultos e não analphabetos. Escreva para Aristoteles Italia, á rua da Misericordia 15, 1º andar, Rio, Caixa Postal, 604. Mande 1$ (sob registro), se quizer receber registrado. (G 25154)

INTERESSADO

Precisa-se de um com o capital de tres a cinco contos, para uma fabrica; bom ordenado e interesse. Exige-se boas referencias. Trata-se á rua Alegria n. 426. (G. 28.801.)

PHARMACIA

Vende-se uma ha 16 annos localizada em ponto de movimento. Informa-se na rua Marquez de Pombal, n. 49, com o sr. Ribeiro. (G 29023)

O BOM FUMADOR não quer mais fumar outro PAPEL DE CIGARROS do que de BRAUNSTEIN frères — PARIS

Fornecedores do Estado Francez e das principaes fabricas brasileiras para PAPEL de CIGARROS em RESMAS e BOBINAS

Zig-Zag

LONDRES 1908 — TURIN 1911 [illegible] Exijam [illegible] Zig-Zag (7402)

MANUFACTURA NACIONAL DE ARTEFACTOS DE BORRACHA

Rua do Lavradio 70 a 74 Tel. Central 5357

Borracha em lençol, valvulas, arruelas, juntas, tubos, tubos WESTINGHOUSE, mangueiras, mangotes, etc.

Peças sob medida a preços modicos. (8065)

Typho, Uremia, Infecções Intestinaes e do apparelho urinario, evitam-se usando UROFORMINA, precioso antiseptico desinfectante e diuretico, muito agradavel ao paladar. — Em todas as pharmacias e drogarias —. Deposito: DROGARIA GIFFONI — Rua Primeiro de Março, 17 RIO DE JANEIRO. (5484)

PHARMACIA

Vende-se com bom sortimento, bem situada, fazendo bom negocio, informa-se na Drogaria Teive & Rua Hospicio n. 114, com o sr. Teixeira, das 12 ás 14 horas. (G. 28596)

PHARMACIA

Vende-se uma com grande sortimento e bem apreguezada, por seu proprietario precisar retirar-se. Informa-se na Drogaria Rodrigues, Rua Gonçalves Dias 59. (G. 28598)

PROTEJAM A INDUSTRIA BRASILEIRA!!!

O CREOL é producto genuinamente brasileiro e de uso obrigatorio em todas as casas, pois destróe os insectos e microbios infallivelmente.

Nas lavagens de assoalho e objectos de uso domestico deve usar-se CREOL misturado na agua, para evitar-se muitos males.

AGENTES DEPOSITARIOS:

H. NARBONNE & Cia

Rua General Camara, 132

NESTA CAPITAL (5607)

PASSAGEM PARA EUROPA

Compra-se uma de 2ª classe, para qualquer dos vapores a sair até 15 de julho.

Resposta rapida á Avenida Mem de Sá 117 sobrado. (G. 28615)

VESTIDOS

Gosto, arte e chic tereis se fizerdes vossos vestidos pela modista da rua Santo Amaro 126 Cattete. Telephone, Beira Mar 1285, tambem faz lutos. Irene Boldrini. (G. 28589)

Cabello corrido

Até nas pessoas de cor

Por mais crespos ou ondulados que sejam os cabellos, até mesmo nas pessoas de côr, ficam lisos, com o uso continuado do LYSODOR — Preço *3$000* — Pelo Correio *4$000*.

Deposito geral á Rua Uruguayana n. 66.

PERESTRELLO & FILHO.

Casa A' GARRAFA GRANDE. (3215)

CARBOLINEUM AVENARIUS

unico legitimo que conserva MADEIRAS contra o CUPIM e a PODRIDÃO.

DEPOSITARIOS GERAES PARA O BRAZIL:

M. HILPERT & CO.

Rio de Janeiro, rua da Alfandega 90, Caixa 2026.

São Paulo, rua do Ouvidor 2, esq., Caixa 1847.

8287

APRENDIZES

Precisam-se de diversos com edade superior a 14 annos, na fabrica de borracha, á rua Lima Barros n. 71 — São Christovão. (G. 28.425.)

Leiteria "Alba"

Deliciosa manteiga Beija Flor recebida diariamente da fazenda do proprietario. Kilo, 6$000. Rua Ouvidor n. 52. Tel. Norte 3.099. (G. 27.311.)

MOVEIS

Grande armazem de moveis, tapeçarias, etc. Grandes reducções nos preços: dormitorios estylo hollandez, ultima novidade, completo 800$, mais barato que em qualquer outra casa. Salas de jantar mesmo estylo 900$, mobilias para salas de visitas, estofadas, 9 peças, 180$ a 200$; garantimos tudo novo e de primeira qualidade; catalogos para os Estados.

—:— *MOURÃO & AMERICO.* —:—

Leão dos Mares

RUA DO PASSEIO, 110 (Largo da Lapa) — Tel. C. 822 (1845)

Platina e ouro

Compra-se na fabrica de joias "A Officina", Rua do Theatro n. 3, sobrado. (G. 28.375.)

ESCRIPTORIOS

Alugam-se escriptorios na rua Gonçalves Dias n. 30. (G. 27.470.)

SEM INJECÇÕES — **SEM INJECÇÕES**

Cura-se em poucos dias a Gonorrhéa ou outro qualquer corrimento com o uso do GONOCELLE; não tem dieta nem affecta aos intestinos. E' em tablettes, por isso torna-se facil seu uso. Preço 2$000. Deposito, Sete de Setembro 61 — CASA HUBER. (4386)

Gonocelle

BORLIDO MAIA & Ca.

CASA FUNDADA EM 1878.

Unicos depositarios do cimento inglez "WHITE" e BROTHERS, tinta hygienica OLSINA e DERMAPHTHOL, para matar o carrapato do gado.

Telephone 274 — RUA DO ROSARIO 55 – 58 (4053)

Empregue o tubo Goodyear no radiador do seu carro

Os tubos de The Goodyear Tire & Rubber Company não são meros productos do acaso. Representam uma porcentagem substancial do seu negocio.

São-lhe devotados tanto tempo, reflexão e preparo scientifico como se fossem os unicos productos confeccionados pela Goodyear.

Pois a Goodyear não ignora que se os consumidores obtiverem satisfação com os tubos Goodyear, comprarão tambem os outros productos Goodyear.

Assim, a Goodyear emprega em seus tubos o melhor material e mão de obra.

O tubo para radiador, por exemplo, deve resistir ao calor de gráos variados. O tubo Goodyear para radiador tem uma composição especial para supportar o calor.

Para lhe dar um accrescimo de durabilidade, é empregada na construcção desse tubo uma lona resistente em vez do brim commum. A capa exterior do tubo é fabricada especialmente para resistir ao oleo derramado pelo motor.

O tubo Goodyear para radiador é construido para resistir a um uso longo e penoso e para tornar minimas as possibilidades de ser o systema de refrigeração entupido por fragmentos de borracha nas camaras de agua do motor.

The Goodyear Tire & Rubber Co. of South America

RIO DE JANE — Avenida Rio Branco n. 258

SÃO PAULO. — Rua Florencio de Abreu n. 108

GOODYEAR (8598)

LOTERIAS

COMPANHIA DE LOTERIAS NACIONAES DO BRAZIL

Extracções publicas, sob a fiscalização do Governo Federal ás 2 1/2 horas e aos sabbados ás 3 horas, á

RUA VISCONDE DE ITABORAHY, 45

— HOJE — 297 — 130' **20:000$000** Por 1$600, em meios

— AMANHÃ — 360 — 49' **20:000$000** Por $800, em inteiros

Sabbado, 12 do corrente — A's 3 horas da tarde — 309-104'

50:000$000

POR 4$000, EM QUINTOS

GRANDE E EXTRAORDINARIA LOTERIA PARA S. JOÃO

EM TRES SORTEIOS

Sabbado, 19 do corrente — A's 3 horas da tarde

2ª-feira, 21 do corrente — A's 11 horas e á 1 hora da tarde.

326 — 7'

1º sorteio, 100:000$000

2º sorteio, 100:000$000

3º sorteio, 200:000$000

Total dos tres premios maiores:

400:000$000

Preço do bilhete inteiro, 16$, em vigesimos de 800 réis.

Os pedidos de bilhetes do interior devem vir acompanhados de mais 700 réis para o porte do Correio e dirigidos aos agentes geraes: NAZARETH & C., RUA DO OUVIDOR N. 94, CAIXA N. 817. End. Teleg. LUSVEL e na CASA F. GUIMARÃES, RUA DO ROSARIO N. 71, esquina do beco das Cancellas, Caixa do Correio n. 1273.

ESTÃO A' VENDA OS BILHETES DA

Loteria de S. João

400:000$000

Em 19 e 21 de Junho

Inteiros em vigesimos 16$000 — Vigesimos 800 réis. Enviem mais 700 réis para o porte do Correio e dirijam-se a NAZARETH & Cia. —:— Ouvidor n. 94. CAIXA, 817. — RIO DE JANEIRO. (8236)

RAIOS X

Consulta com exame pelos Raios X, 20$000, para o diagnostico e tratamento das doenças do estomago, intestinos, figado, pulmões, coração, rins, ossos, etc. — Photographias, 60$000. — DR. JORGE A. FRANCO, 15 Largo da Carioca, de 1 ás 6, todos os dias. Tel.: C. 2128. (4893)

Cães e gatos...

cavallos, bois e outras especies de animaes, quando atacados de lepra, sarna, gafeira, dartros, piolhos, bernes, bicheiras e carrapatos, são rapida e radicalmente curados com o SABÃO DOGUE. Faz renascer o pello.

Lata 2$500 — Pelo Correio 3$500

Deposito geral á rua Uruguayana n. 66.

PERESTRELLO & FILHO.

Casa A' GARRAFA GRANDE. (3219)

SOCIO

Para industria e drogas, já conhecida e desenvolvida, acceita-se um. Informações á rua S. Pedro n. 266, sobrado com o sr. Paes Leme. Negocio serio. (G 29015)

Pensão Beira Mar

Alugam-se um appartamento e quartos com frente para o mar a familias e cavalheiros distinctos; á praia do Flamengo n. 84, Tel. B. M. 277. (G. 28.809.)

DEBILIDADE, NEURASTHENIA CONSUMPÇÃO, CHLOROSE CONVALESCENÇA

ANEMIA

Hémoglobine

VINHO E XAROPE **Deschiens**

Todos os Medicos proclamam que este Ferro vital do Sangue CURA SEMPRE. Restitue saúde, força, belleza a todos. Muito superior á carne crúa, aos ferruginosos, etc. — PARIS. (7409)

CASA

Pessoa que mora no Meyer, em casa propria, com excellentes accommodações, (tres quartos e duas salas), propria para familia de tratamento, precisando de mudar para o centro ou immediações, pede a quem der preferencia a morar nos suburbios e que queira fazer permuta, a escrever por favor para a caixa postal 1.778, a J. P. C. (G 29083)

BOM EMPREGO DE CAPITAL

Vende-se uma situação com 50 alqueires em capoeiras, pasto e mattas virgens, com grande plantação de laranjas, em plena safra, confortavel e nova casa de morada, excellente agua de nascente propria, distante 15 minutos do bonde. Para mais informações com A. Oliveira, á rua da Assembléa n. 123, sobrado. (G. 28.467.)

Banco Mercantil do Rio de Janeiro

67, Rua Primeiro de Março, 67

Presidente João Ribeiro de Oliveira e Souza

Director — Agenor Barbosa

Banco de Depositos e Descontos

FAZ TODAS AS OPERAÇÕES BANCARIAS (4376)

RODA DA FORTUNA

4534	8497
3452	4846
4538	4572

GARANTIDA 509

AGAVE 635

NOITE 173

(G 28887)

UNIÃO 187

Nictheroy, 8 — 6 1920. (G 28904)

Garantia Paulista 487

Nictheroy, (G. 28905)

A Real	769-18
A Mineira	931- 8
A Preferida	047-12
A Fortuna	452-13
Americana	534- 9

(G 28874)

Nova Garantia	371
Hora	539
Real	991
Capital	841

(G 28888)

FLUMINENSE	136
OPERARIA	538
NOITE	568

Nictheroy, 8--6--920. (G 28898) V. P.

Rio Mensageiro

Junto a este jornal — Entrega volumes a domicilio e recados urgentes e garantidos. Tel Central n. 58. (G 22583)

GRANDE HOTEL

LARGO DA LAPA

Casa para familias e cavalheiros de tratamento. Optimos aposentos, ricamente mobilados de novo. Ascensores, telephone em todos os andares, ventiladores e cozinha de 1ª ordem. End. Telegr. "Grandhotel". (4897)

PROPRIEDADE E TERRENO

Aluga-se o esplendido predio com sobrado, lojas e grande terreno á Rua Visconde de Itaúna n. 419. Trata-se á Rua Barão de S. Felix n. 120. Companhia de Transporte e Carruagens. (G 29190)

Sementes novas

Floricultura Barbacena — Rua da Assembléa n. 113. (G. 29.035.)

Auto-caminhão

Vende-se, um quasi novo, para carga, de duas toneladas, do fabricante "DIETRICHE". Trata-se na rua Barão de São Felix n. 120, escriptorio da Companhia de Transporte e Carruagens. (G 29189)

Terrenos em Santa Thereza em prestações

Vendem-se lotes com linda vista para o mar em prestações mensaes desde 70$000. Trata-se com o engenheiro Jenö Jerman, á avenida Mem de Sá 301. Phone Central 2648. (G. 27.351.)

Retratos a crayon a 20$ e 30$000

Reproducção perfeita, só na Galeria A. "Bellas Artes", avenida Rio Branco n. 177. Em frente ao hotel Avenida. (G. 28.265.)

Pó de arroz do Lar

O mais adherente e o mais perfumado.

Em todas as perfumarias.

Deposito: Perfumaria Silva, R. do Theatro n. 9 — Caixa 2$500. (5470)

ODEON

Companhia Brasil Cinematographica

O mais elegante do Rio

Teremos hoje pela ultima vez o lindissimo trabalho de

KITTY GORDON

que não só pelo seu talento e pela sua belleza se tornou celebre, mas tambem pela sua fama de

ELEGANTE — CHIC — SUMPTUOSA

e nestas tres qualidades ella apparece em

Vida de Martyrio

Film luxuosissimo da WORLD

Enredo commovente, em que ha o sublime sacrificio de uma mãe

Apresentação de toilettes elegantissimas, de trages de banho, de interiores soberbos

Completando o programma, teremos mais um numero de successo dos **ultimos requintes da elegancia parisiense** no CINE DA MODA e as ACTUALIDADES GAUMONT N. 8

Amanhã — Teremos mais uma maravilha que encantará a todos — A linda Norma Talmadge, no film da **Selecte Pictures**

A MARIPOSA

CINE AMERICA — Praça Saenz Pena — HOJE — **Rosa do Norte**, drama da FOX — **Paixão por Aposta** e a bella comedia **Lavagem Ladina**

PARQUE CENTENARIO

Companhia Brasil Cinematographica

Pela ultima vez teremos hoje este programma de 2 grandiosos films

A Mascara Sinistra

o grande drama em 15 series da VITAGRAPH, cujos primeiros episodios tem despertado tanto enthusiasmo e tanto successo.

Interpretação de 2 grandes artistas, da maior fama no genero

ANTONIO MORENO e CAROL HOLLOWAY

5º episodio : **A Maré da Morte**

Presos os dois artistas do circo, são amarrados e suspensos a um rochedo batido pelas ondas do mar, emquanto a maré sóbe...

6º episodio : **Feroz Destino**

Livres dos bandidos, mas em poder do terrivel **mascara sinistra**, que poderão fazer Bert e Alice?

E o grande successo que é

Rainha do Mar

Um trabalho magnifico da FOX FILMS, ou antes, uma maravilha da serie SUPER FOX, para apresentação de

Annette Kellermann

a mulher de corpo perfeito, de plastica igual á de Venus

Um conselho, portanto : — Todos ao PARQUE CENTENARIO

Preços :
Cadeiras 1$500
2ª classe 1$000

Amanhã — Daremos esse film de grande fama

A VERDADE VENCE

(1ª epoca) por MIA MAY —

E uma comedia de NASCIMENTO FERNANDES

NASCIMENTO SAPATEIRO

PEGGY HYLAND — Fox Film Corporation

• PATHÉ •

Aventuras de um Alfaiate — Sunshine Fox Comedy

HOJE — Um programma de arte e comicidade ! — HOJE

A SUNSHINE FOX COMEDY, na qualidade de monopolisadora da graça, da chalaça, do riso desenfreado, apresenta a peça grotesca :

Aventuras de um Alfaiate

Dois actos que attingem o extremo do disparate e onde se embatem as scenas mais sensacionaes e estapafurdias que o engenho humano possa inventar, e

CAPTIVA DOS PIRATAS

V actos de **Fox Film Corporation** — Em cujas scenas e movimentadas freme e vibra a alma de uma artista que encarna uma das suas boas creações, sensacionando a platéa.

AMANHÃ

Apresentamos um novo artista da FOX num genero e em proezas ineditas — o automobilismo

WILLIAM RUSSELL

O athleta do guidão, o heroe da velocidade

no

SALTEADOR MASCARADO

V actos FOX FILM

Será uma revelação inedita numa creação sensacional e inconfundivel da FOX

Amanhã — no PATHÉ

CINEMA AVENIDA

Primeiro exhibidor, no Brasil, dos famosos films PARAMOUNT-ARTCRAFT

Mais um artista gloriosissimo na tela privilegiada do Avenida, o cinema da elite

Elsie Ferguson

a artista aristocrata "estrella" de luminosissima grandeza, em

A exilada social

Seis actos estupendos

PARAMOUNT-ARTCRAFT

Amanhã Amanhã

JOHN BARRYMORE

expoente maximo da arte, grande vulto da scena dramatica dos Estados Unidos, em

CASAMENTO ARRISCADO

Cinco actos em que revela elle uma nova e brilhante face do seu talento de escol. Uma pellicula interessantissima que reserva momentos de excellente bom humor aos espectadores.

No mesmo programma, mais uma estupenda e ultra-hilariante creação do soberano da graça e do riso, do immortal

CHICO BOIA

que nos reapparece em dois actos impagaveis da Paramount-Mack Sennett

QUERER E' PODER

Breve — **Não troqueis vossos maridos**, sensacional resposta a «**Esposas velhas por Novas**». Interpretes principaes, **Gloria Swanson e Elliott Dexter**.

Segunda-feira, DOROTHY GISH, em

NEGRA PROPHECIA

O Cinema das grandes enchentes!

CINEMA CENTRAL

O preferido da elite!

Avenida Rio Branco, 168 — Tel. C. 4218 Propriedade da Empresa Pinfildi

HOJE ! HOJE!

Ultimo dia em que damos ao publico o estupendo film da Universal invencivel

Com direito á felicidade!

Oito actos ! formidaveis tendo por principal figura a actriz

Dorothy Phillips !

a creadora de tantas heroinas da Dor!

Preços. Poltrona 1$500 Camarote 8$000

Amanhã ! Amanhã ! Amanhã !

Uma reapparição desejadissima de todo o Rio de Janeiro, a da linda e esculptural

LEDA GYS

a perola do Cairo, a dama dos olhos de velludo, num film producção de 1920, da Lombardo Films

SOL

em que toma parte tambem o illustrado actor

Giovanni Grasso

o principe do theatro naturalista ! Cinco actos de vida intensa, com canticos e musica propria, executados pelo soprano lyrico do theatro municipal e corpo de córos successo !

Sexta-feira — Beneficio da Capella de Nª S. das Dores, da Brigada Policial.

Segunda-feira — "Audaz conquista" de *Mary Mac Laren* — *Brevemente* — Vivo ou morto, *film nacional, o melhor que se tem feito no Brasil, e reapparição de Bessie Barriscale*

AGENCIA GERAL CINEMATOGRAPHICA CLAUDE DARLOT

O CINEMA DOS BONS PROGRAMMAS !

CINE PALAIS

O TEMPLO DAS CELEBRIDADES !

HOJE — CARLITO

O incontrastado arbitro da Gargalhada ! O supremo improvisador da Graça ! O generoso distribuidor de Alegria !

REPRESENTANDO :

CARLITO VAE PATINAR !

Uma magnifica comedia dramatica da «**Metro Pictures Corporation**»

Como é facil ganhar Dinheiro!

Protagonista

BERT LYTELL

o artista que neste momento goza da predilecção do publico americano.

Amanhã, *Dorothy Dalton e Anna Lehr* no film **CIVILISADA!**

PARISIENSE

HOJE — Mais um programma acima de todos os elogios

A Estalagem Sombria

Cinco actos interpretados por um grupo notavel de artistas do theatro de Moscow

No mesmo programma, uma «pochade» que fará rir a creatura mais hypocondriaca

TUDO POR AMOR — Edição da KEYSTONE

Amanhã — Outra offerta preciosa

Maria Jacobini e Tulio Carminatti

No drama — O CAMINHO MAIS FACIL

CINEMA PARIS

HOJE — Ultimo dia deste exito! — HOJE

Jakie Saunders, *a formosa actriz, em*

CUPIDO VENCEDOR

5 longos e interessantes actos

Mercedes Brignone, *empolgante actriz, em*

THEATRO E PERDIÇÃO

Commovente drama social em 4 grandes actos

Amanhã

Magnifico espectaculo novo !

Champagne Caprice

Empolgante acção dramatica em 5 actos

Aurelio Sydney e Piera Bouvier, dois notaveis artistas, em

O drama duma estirpe

5 actos de grande intensidade

Theatro Republica

Empresa José Loureiro

— ULTIMA SEMANA DO —

GRANDE CIRCO

SANTOS Y ARTIGAS

HOJE — A's 8 ¾ — HOJE

LOS MINUTOS

Castrillon's troup — Ella y C.ª

Bilhetes á venda das 10 horas em deante na bilheteria do theatro e na casa Lopes Fernandes, Avenida Rio Branco n. 138, aos seguintes preços: Frizas e camarotes, 30$; cadeiras de 1ª, 6$; cadeiras de 2ª, 4$; balcão de 1ª, 5$; balcão de 2ª, 3$; galeria numerada, 2$; geral, 1$500.

Amanhã — A's 2 1/2 — Ultima matinée infantil.

Terça-feira, 15 — Estréa da Companhia Satanella-Amarante, com a opereta MISS DIABO. Bilhetes á venda na bilheteria. (G 29213)

ELECTRO-BALL-CINEMA

Empresa Brasileira de Diversões

51, Rua Visconde do Rio Branco, 51

A mais popular — querida casa de diversões desta capital

HOJE — Programma novo — HOJE

A FILHA DOS POBRES

Emocionante drama em cinco longas partes, por Bessie Love e Roy Stewart.

Ping-pong, bilhares e outras diversões

Bem installado Salão de Barbeiro Artistico e abundante illuminação electrica

Banda de musica militar — HOJE!

Ao Electro-Ball-Cinema !

As diversões começarão ás 5 horas da tarde. G 28010